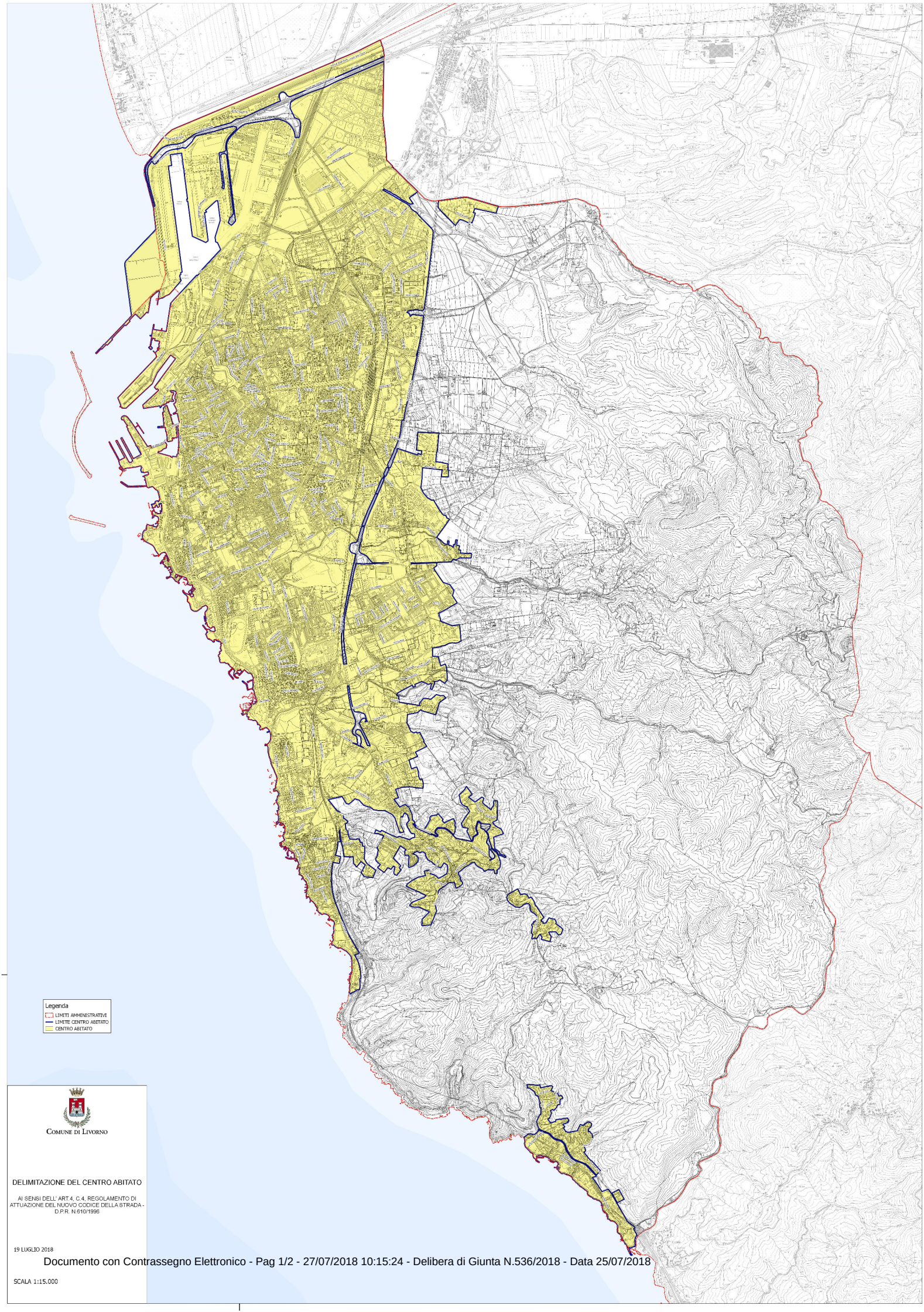


COMUNE DI LIVORNO

DELIMITAZIONE DEL CENTRO ABITATO

AI SENSI DELL' ART.4, C.4, REGOLAMENTO DI ATTUAZIONE DEL NUOVO CODICE DELLA STRADA - D.P.R. N.610/1996

19 LUGLIO 2018

Documento con Contrassegno Elettronico - Pag 1/2 - 27/07/2018 10:15:24 - Delibera di Giunta N.536/2018 - Data 25/07/2018

SCALA 1:15.000

# Contrassegno Elettronico

**TIPO** QR Code

**IMPRONTA (SHA-256):** b63e95e8ab71e6cd91a9936e4ecd758096a5ccbebea4cf58fe5a6f0c4a70285d

**Firme digitali presenti nel documento originale**

LEONARDO GONNELLI

**Dati contenuti all'interno del Contrassegno Elettronico**

Delibera di Giunta N.536/2018
Data: 25/07/2018
Oggetto: PERIMETRAZIONE DEL CENTRO ABITATO - AGGIORNAMENTO.

Ai sensi dell'articolo 23-ter, comma 5, del D.Lgs. 82/2005, le informazioni e gli elementi contenuti nel contrassegno generato elettronicamente sono idonei ai fini della verifica della corrispondenza al documento amministrativo informatico originale. Si precisa altresì che il documento amministrativo informatico originale da cui la copia analogica è tratta è stato prodotto dall'amministrazione ed è contenuto nel contrassegno.

URL: http://www.timbro-digitale.it/GetDocument/GDOCController?qrc=b3012c4d361e2f81_p7m&auth=1

ID: b3012c4d361e2f81