

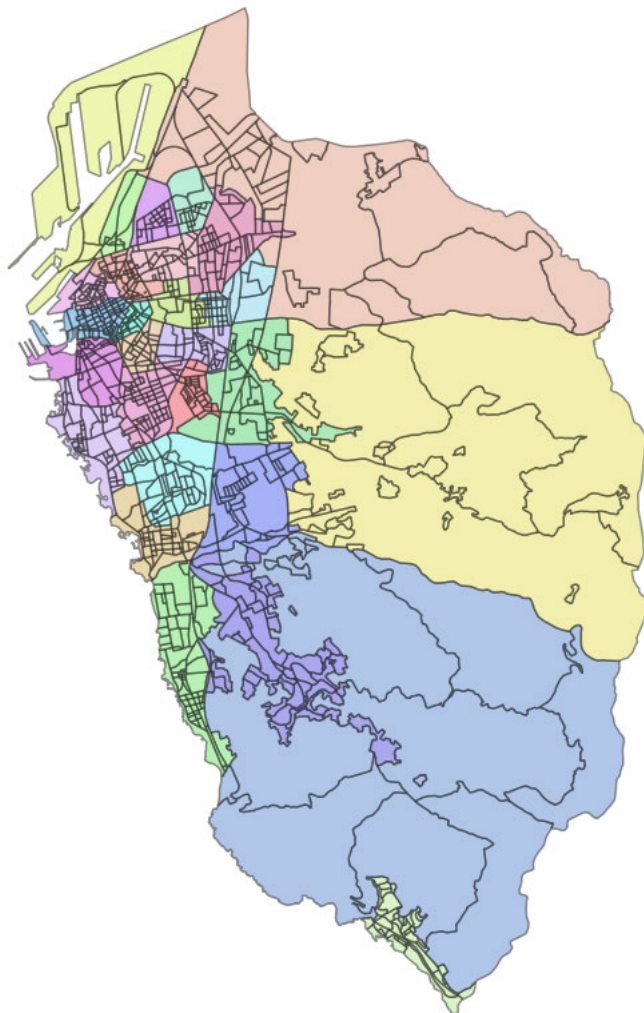

COMUNE
DI LIVORNO



SISTAN
SISTEMA STATISTICO
NAZIONALE



Ufficio Comunale di Statistica

*Zonizzazioni statistiche
del territorio comunale
Anni 1991-2017*



Comune di Livorno

ufficio comunale di Statistica

Zonizzazioni statistiche del territorio comunale

anni 1991-2017

aggiornamento del : 2017-09-29



A cura di : ufficio "Statistica e studi - banca dati" del Comune di Livorno

responsabile : dr. Federico Giuntoli

Hanno collaborato :

- per l'ufficio Statistica : Guidotti Lorella e Pistacchio Elio

- per l'ufficio SIT : dr. Ughi Alberto

Si autorizza la riproduzione, la diffusione, e l'utilizzazione del contenuto della presente pubblicazione previa citazione della fonte

Nota : Questa e' la versione pdf della pubblicazione del Comune di Livorno : "Zonizzazioni statistiche del territorio comunale", a cura dell'ufficio comunale di Statistica (UCS). Una versione epub di questa pubblicazione e' scaricabile dalla barra del menu della corrispondente versione on-line al link :

<http://mizar.comune.livorno.it/statistica/download/pubblicazioni/TR/ZSbook/index.html>

Sommario

| | |
|--|-----------|
| Introduzione | 5 |
| Parte I - Le suddivisioni ufficiali | 9 |
| 1 Le sezioni di censimento 1971-2011 | 9 |
| 1.1 quadro sinottico 1991 | 10 |
| 1.2 quadro sinottico 2001 | 11 |
| 1.3 quadro sinottico 2011 | 12 |
| 2 I Consigli di Quartiere 1967-1977 | 13 |
| 3 Le 10 Circoscrizioni 1977-1989 | 15 |
| 4 Le 5 Circoscrizioni 1989-2014 | 17 |
| 4.1 quadro sinottico | 18 |
| 4.2 la circoscrizione 1 | 19 |
| 4.3 la circoscrizione 2 | 21 |
| 4.4 la circoscrizione 3 | 23 |
| 4.5 la circoscrizione 4 | 25 |
| 4.6 la circoscrizione 5 | 27 |
| 5 Le ACE (Aree di CEnsimento) 2011 | 29 |
| 5.1 quadro sinottico | 30 |
| 5.2 l'ACE 1 - Corea, Shangay, zona industriale | 31 |
| 5.3 l'ACE 2 - porto, centro storico (parte settentrionale) | 33 |
| 5.4 l'ACE 3 - Fabbricotti, Montebello, S.Jacopo | 35 |
| 5.5 l'ACE 4 - Stazione, Ospedale, Colline | 37 |
| 5.6 l'ACE 5 - stadio, Ardenza | 39 |
| 5.7 l'ACE 6 - centro storico (parte meridionale) | 41 |
| 5.8 l'ACE 7 - Bastia, Fiorentina, Sorgenti | 43 |
| 5.9 l'ACE 8 - Cappuccini, SS. Pietro e Paolo | 45 |
| 5.10 l'ACE 9 - Antignano, Montenero | 47 |
| 5.11 l'ACE 10 - Coteto, Salviano, Scopaia-Collinaia | 49 |

| | |
|---|-----------|
| Parte II - Le zone statistiche | 53 |
| 6 Il completamento delle aree di censimento (ace) 2016 | 53 |
| 6.1 quadro sinottico | 54 |
| 6.2 le ace da 1 a 10 | 54 |
| 6.3 l'ace 11 - resto della circ. 1 | 55 |
| 6.4 l'ace 12 - resto della circ. 4 | 56 |
| 6.5 l'ace 13 - resto della circ. 5 | 57 |
| 6.6 l'ace 14 - Quercianella | 58 |
| 7 Le zone 2017 | 59 |
| 7.1 quadro sinottico | 60 |
| 7.2 la zona 1 - Bastia-Fiorentina | 61 |
| 7.3 la zona 2 - Shangay | 62 |
| 7.4 la zona 3 - Sorgenti | 63 |
| 7.5 la zona 4 - Corea | 65 |
| 7.6 la zona 5 - Stazione | 66 |
| 7.7 la zona 6 - San Marco | 67 |
| 7.8 la zona 7 - resto Circ.1 | 68 |
| 7.9 la zona 8 - Pontino | 69 |
| 7.10 la zona 9 - Venezia | 71 |
| 7.11 la zona 10 - Centro | 72 |
| 7.12 la zona 11 - Benci | 74 |
| 7.13 la zona 12 - Magenta | 75 |
| 7.14 la zona 13 - resto Circ.2 | 76 |
| 7.15 la zona 14 - Cappuccini | 77 |
| 7.16 la zona 15 - San Jacopo | 78 |
| 7.17 la zona 16 - Fabbricotti | 80 |
| 7.18 la zona 17 - Colline | 82 |
| 7.19 la zona 18 - Ospedale | 83 |
| 7.20 la zona 19 - Coteto | 84 |
| 7.21 la zona 20 - Scopaia-Collinaia | 85 |
| 7.22 la zona 21 - Salviano | 86 |
| 7.23 la zona 22 - resto Circ.4 | 87 |
| 7.24 la zona 23 - Ardenza | 89 |
| 7.25 la zona 24 - Antignano | 90 |
| 7.26 la zona 25 - La Rosa | 92 |
| 7.27 la zona 26 - Montenero | 94 |
| 7.28 la zona 27 - Quercianella | 96 |
| 7.29 la zona 28 - resto Circ.5 | 98 |

Introduzione

Da tempo l'ufficio Statistica del Comune di Livorno avvertiva l'esigenza di una piu' dettagliata zonizzazione del territorio comunale al duplice fine di :

- rispondere piu' velocemente a richieste informative relative a zone note della nostra città
- leggere in maniera coerente i dati censuari a disposizione dell'ufficio, cercando di ottenere un livello di dettaglio intermedio tra la singola sezione e le (ex) 5 circoscrizioni.

L'ufficio ha pertanto intrapreso una lunga attività di zonizzazione del territorio, cercando di ricostruire non solo le suddivisioni ufficiali dei decenni precedenti, ma anche una ipotesi di micro-zonizzazione che rispettasse la percezione comune dei cittadini livornesi.

In questa pubblicazione è perciò presentata una prima versione di questo lavoro, limitatamente ai censimenti 1991, 2001, 2011; l'intento e' quello, nei prossimi anni, di aggiungere possibilmente anche i censimenti 1981 e 1971.

Quanto qui proposto è da considerare come materiale provvisorio di lavoro, suscettibile di modifiche, sviluppi e approfondimenti.

Fonte dei dati ed avvertenze

La fonte dei dati e' costituita dalle banche dati (sia testuali, sia geografiche) delle sezioni di censimento nella disponibilità dell'Ufficio Statistica e dagli atti, documenti e relativi allegati conservati negli archivi della Amministrazione livornese.

Riproduzioni e stampe dovranno riportare in modo visibile fonte e proprietà dell'informazione.

Nota : nel capitolo 8, la somma delle persone residenti al 30 giugno 2017 nelle 28 zone statistiche indicate differisce per 2 unità dalla somma dei residenti che si ottiene dalle suddivisioni degli altri capitoli; tale differenza e' dovuta ad un errore di imputazione della sezione di censimento di due residenti livornesi ed e' stata ritenuta ininfluenza al momento della chiusura di questo documento.

Parte I - Le suddivisioni ufficiali

Capitolo 1

Le sezioni di censimento 1971-2011

evoluzione

Fra il 1971 ed il 2001 le sezioni di censimento hanno subito profonde revisioni, volte principalmente a diminuire l'estensione territoriale della singola sezione e ad aumentare il livello di dettaglio fornito dai dati censuari soprattutto nella parte urbanizzata della città.

La seguente tabella illustra bene questo andamento :

| anno | numero | forma |
|------|--------|--------------|
| 1971 | 215 | piu' isolati |
| 1981 | 276 | |
| 1991 | 414 | |
| 2001 | 1022 | |
| 2011 | 1020 | isolato |

Il numero delle sezioni e' quadruplicato, in particolare nelle zone centrali e periferiche e le sezioni sono in gran parte coincidenti con gli isolati, come e' possibile vedere nei quadri sinottici seguenti.

reperimento dei dati

Oltre che in questo documento, le informazioni qui pubblicate sono reperibili in forma di open data, quindi in forma elaborabile da computer; in particolare sono resi disponibili :

- shapefile delle sezioni censuarie

Oltre che nel portale Open Data del Comune, i files sono reperibili anche nelle pagine web dell'ufficio Statistica, ai seguenti links :

[censimento 2011](#)

[censimento 2001](#)

[censimento 1991](#)

1.1 quadro sinottico 1991

Tra 1981 e 1991 le sezioni censuarie sono aumentate per un terzo circa, iniziando, nella parte urbanizzata, ad acquisire una struttura vicina a quella attuale.

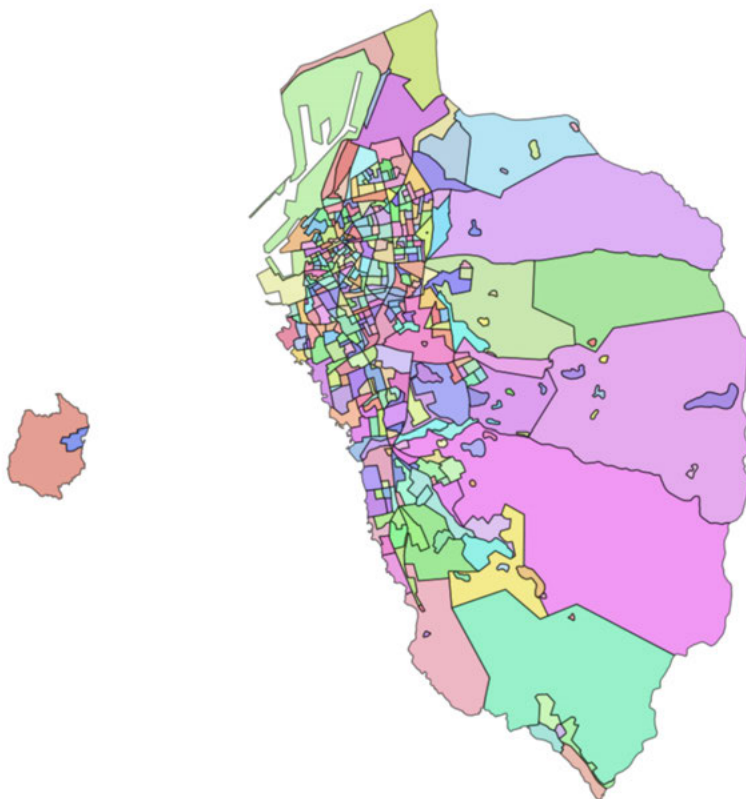

nota : nella figura sopra, l'isola di Gorgona e' stata traslata vicino alla costa per consentire una visione piu' compatta.

1.2 quadro sinottico 2001

Tra 1991 e 2001 le sezioni censuarie sono piu' che raddoppiate; nella zone urbanizzata hanno acquisito la struttura attuale; nella zona di "frontiera" (tra parte urbanizzata e parte collinare) si sono formate varie sezioni conseguenti alle nuove urbanizzazioni.

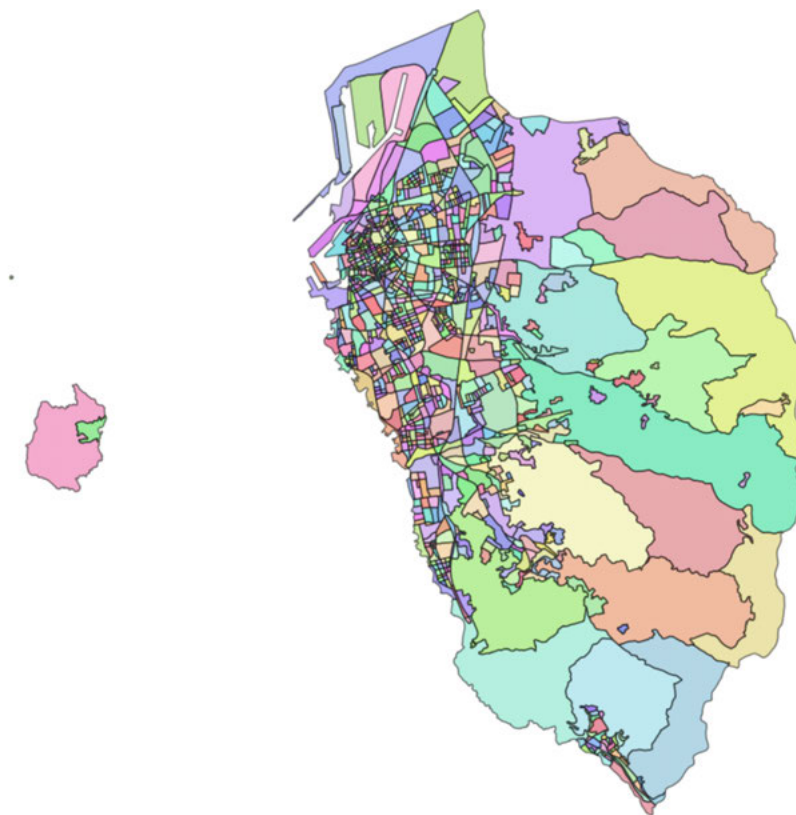

nota : nella figura sopra, l'isola di Gorgona e' stata traslata vicino alla costa per consentire una visione piu' compatta.

1.3 quadro sinottico 2011

Tra 2001 e 2011 non vi sono stati cambiamenti sostanziali nella struttura delle sezioni censuarie, se non una normale “manutenzione”. Cio’ non esclude comunque eventuali aggiustamenti nel prossimo futuro.

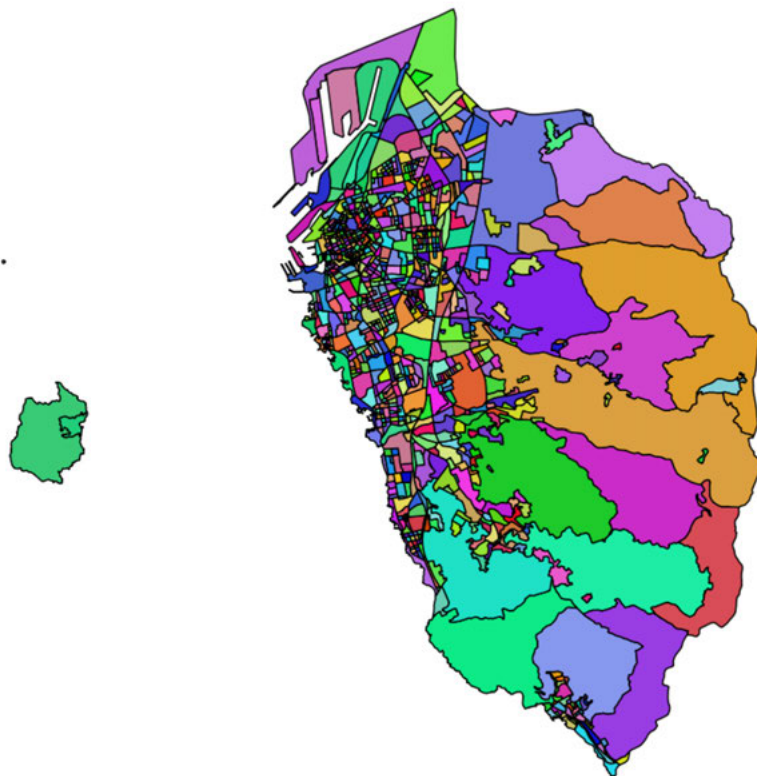

nota : nella figura sopra, l'isola di Gorgona e' stata traslata vicino alla costa per consentire una visione piu' compatta.

Capitolo 2

I Consigli di Quartiere 1967-1977

I Consigli di Quartiere istituiti a livello amministrativo nel 1967 sono la prima suddivisione territoriale considerata; il territorio fu diviso in 11 quartieri e 4 borgate :

- Sorgenti
- S.Marco-Filzi-Garibaldi
- Pontino-Venezia
- Stazione
- Colline-Coteto
- Magenta
- Benci
- Cappuccini
- Fabbricotti
- S.Jacopo
- Ardenza-La Rosa
- Antignano
- Montenero
- Salviano-V.lle Benedetta-Collinaia
- Quercianella

riferimenti amministrativi

L'atto istitutivo e' la delibera C.C. del 17/02/1967 avente come oggetto "Istituzione dei Consigli di Quartiere. Regolamento"

reperimento dei dati

Al momento, questa suddivisione territoriale non e' stata digitalizzata; e' disponibile per la consultazione la seguente pubblicazione : "Notiziario del Comune di Livorno - anno VI n.3 - marzo 1967" che riporta il resoconto della seduta consiliare, il regolamento adottato, le mappe ed i confini dei quartieri istituiti.

La pubblicazione citata e' reperibile in :

- copia cartacea presso il locale Archivio di Stato
- copia cartacea presso l'Uff. Statistica del Comune
- in formato digitale sotto forma di estratto contenente regolamento, mappe e confini nelle pagine web dell'uff. comunale di Statistica al seguente link : http://mizar.comune.livorno.it/statistica/download/pubblicazioni/TR/QUARTIERI_1967_estratto.pdf

Capitolo 3

Le 10 Circoscrizioni 1977-1989

Nel 1977 fu operata una prima riduzione della suddivisione amministrativa : al posto dei 15 quartieri del 1967 furono istituite 10 circoscrizioni amministrative.

riferimenti amministrativi

L'atto istitutivo e' la delibera C.C. n. 152 del 12/04/1977 avente come oggetto : "Legge 08/04/1976 n. 278 - Consigli Circoscrizionali - Ripartizione del territorio - Regolamento"

reperimento dei dati

Al momento, questa suddivisione territoriale non e' stata digitalizzata; l'atto con gli allegati e' disponibile in forma cartacea per la consultazione presso gli archivi dell'Amministrazione Comunale.

Capitolo 4

Le 5 Circoscrizioni 1989-2014

Nel 1989 fu operata una seconda riduzione delle suddivisioni territoriali, passando da 10 a 5 Circoscrizioni amministrative. Queste 5 circoscrizioni sono rimaste in essere per 25 anni, essendo infatti cessate per disposizione normativa nel 2014, in coincidenza con le elezioni amministrative.

Se da un punto di vista amministrativo sono cessate, dal punto di vista statistico sono ancora vive ed operanti; oltre ad essere la suddivisione finora piu' utilizzata nel tempo, la loro esistenza ha accompagnato il diffondersi dell'utilizzo della tecnologia informatica nella 'macchina' comunale, pertanto sono o possono essere presenti nella maggior parte dei dati statistici oggi disponibili.

riferimenti amministrativi

L'atto istitutivo e' la delibera C.C. n. 1177 del 22/12/1989 avente come oggetto : "Riassetto del decentramento a Livorno. Provvedimenti".

reperimento dei dati

Oltre che in questo documento, le informazioni qui pubblicate sono reperibili in forma di open data, quindi in forma elaborabile da computer; in particolare sono resi disponibili :

- shapefile delle sezioni censuarie
- tabella di corrispondenza tra numero di sezione e suddivisione territoriale.

Per le 5 circoscrizioni 1989-2014, la variabile (attributo) cui far riferimento e' quella denominata 'circV'.

Oltre che nel portale Open Data del Comune, i files sono reperibili anche nelle pagine web dell'ufficio Statistica, ai seguenti links :

[censimento 2011](#)

[censimento 2001](#)

[censimento 1991](#)

4.1 quadro sinottico

Occorre evidenziare che le 5 circoscrizioni istituite nel 1989 non sono state definite come semplice aggregazione delle precedenti 10 circoscrizioni. All'atto della loro istituzione, ne furono ridefiniti parzialmente i confini.

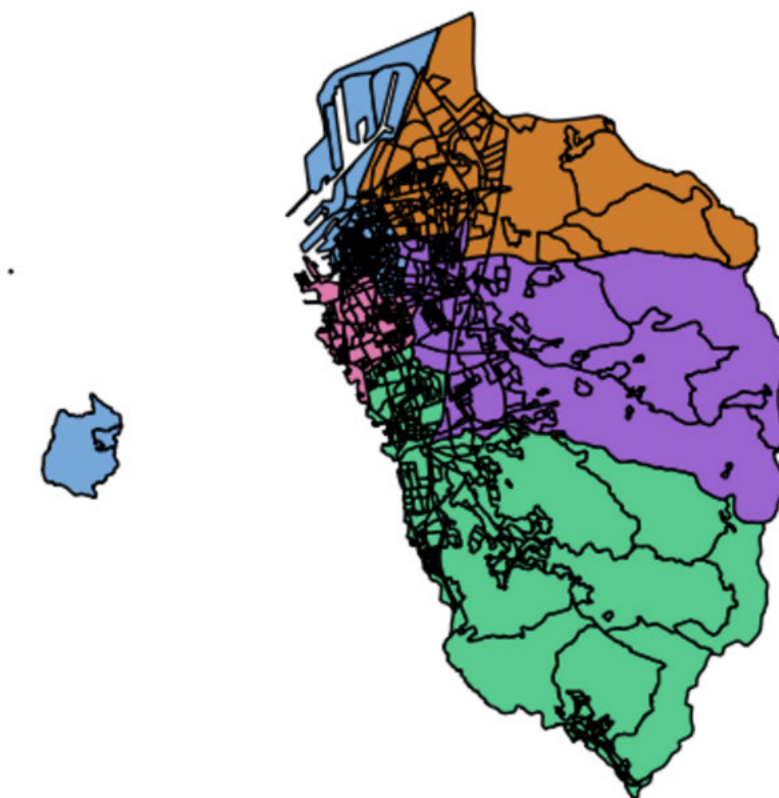

4.2 la circoscrizione 1

superficie = 20,5996 Km²

residenti (al 30 giugno 2017) = 28.723

mappa

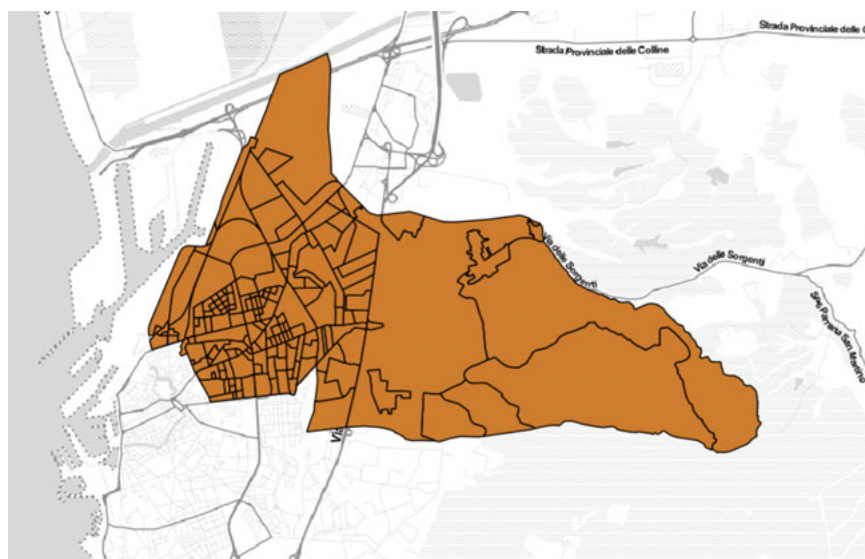

Figure 4.1: scala 1:100.000

confini (principali)

Nord = torrente Ugione, Est = torrente Ugione, Sud = rio Paganello, località 'Porta a terra', v.le Carducci, Ovest = v. Galilei, v. Palestro, v. Orlando

sezioni di censimento

| anno | sezioni |
|------|---|
| 1991 | 14, 73, 78, 80, 81, 87, 88, 89, 90, 91, 92, 93, 94, 95, 96, 97, 98, 99, 100, 101, 102, 103, 104, 105, 106, 176, 177, 178, 179, 180, 181, 182, 183, 184, 185, 186, 187, 188, 189, 190, 196, 197, 204, 205, 206, 223, 226, 227, 228, 229, 230, 258, 259, 300, 302, 304, 305, 306, 322, 323, 324, 325, 326, 327, 328, 332, 348, 350, 351, 352, 355, 362, 393, 394, 398, 405, 406 |

| anno | sezioni |
|------|--|
| 2001 | 2, 5, 6, 7, 8, 10, 11, 12, 13, 14, 15, 16, 17, 18, 19, 20, 21, 22, 23, 24, 25, 26, 27, 28, 29, 30, 31, 32, 33, 34, 35, 36, 37, 38, 39, 40, 41, 42, 43, 44, 45, 46, 47, 48, 50, 51, 52, 53, 54, 55, 56, 57, 58, 59, 60, 61, 62, 63, 64, 65, 66, 67, 68, 69, 70, 71, 72, 73, 74, 75, 76, 77, 78, 79, 80, 81, 82, 83, 84, 85, 86, 87, 88, 89, 90, 91, 92, 93, 94, 95, 96, 97, 98, 99, 100, 101, 102, 103, 104, 105, 106, 107, 108, 109, 110, 111, 113, 114, 116, 117, 118, 120, 121, 122, 123, 126, 130, 131, 133, 134, 137, 138, 140, 142, 149, 152, 155, 160, 161, 162, 167, 174, 175, 176, 177, 178, 179, 190, 195, 201, 202, 898, 899, 900, 901, 903, 906, 907, 908, 909, 910, 911, 912, 913, 914, 915, 916, 917, 918, 919, 920, 921, 922, 923, 924, 925, 926, 1003, 1004, 1009, 1013, 1015, 1018, 1019 |
| 2011 | 2, 5, 6, 7, 8, 10, 11, 12, 13, 14, 15, 16, 17, 18, 19, 20, 21, 22, 23, 24, 25, 26, 27, 28, 29, 30, 31, 32, 33, 34, 35, 36, 37, 38, 39, 40, 41, 42, 43, 44, 45, 46, 47, 48, 50, 51, 52, 53, 54, 55, 56, 57, 58, 59, 60, 61, 62, 63, 64, 65, 66, 67, 68, 69, 70, 71, 72, 73, 74, 75, 76, 77, 78, 79, 80, 81, 82, 83, 84, 85, 86, 87, 88, 89, 90, 91, 92, 93, 94, 95, 96, 97, 98, 99, 100, 101, 102, 103, 104, 105, 106, 107, 108, 109, 110, 111, 113, 114, 116, 117, 118, 120, 121, 122, 123, 126, 130, 131, 133, 134, 137, 138, 140, 142, 149, 152, 155, 160, 161, 162, 167, 174, 175, 176, 177, 178, 179, 190, 195, 201, 202, 898, 899, 900, 901, 903, 906, 907, 908, 909, 910, 911, 912, 913, 914, 915, 916, 917, 918, 919, 920, 921, 922, 923, 924, 925, 926, 1003, 1004, 1009, 1013, 1015, 1018, 1019 |

4.3 la circoscrizione 2

superficie = 8,708 Km²

residenti (al 30 giugno 2017) = 30.216

mappa



Figure 4.2: scala 1:100.000

nota : nella figura sopra, per semplicità di visualizzazione, l'isola di Gorgona e la sezione 2011 n. 381 (Meloria) non sono state raffigurate, pur facendo parte della Circ.2

nota : la sezione 8888888 e' la sezione censuaria fittizia (senza territorio) nella quale sono censiti i cosiddetti "senza tetto"

confini (principali)

E = v. Orlando, v. Palestro, v. Galilei, v.le Marconi, S = v. Calzabigi, scali Manzoni, O = v. Ricasoli, mare

sezioni di censimento

| anno | sezioni |
|------|--|
| 1991 | 1, 2, 3, 4, 5, 6, 7, 8, 9, 10, 11, 12, 13, 15, 16, 17, 18, 19, 20, 21, 22, 23, 24, 25, 26, 27, 28, 29, 30, 32, 55, 56, 57, 58, 59, 60, 61, 62, 63, 70, 71, 72, 74, 75, 76, 77, 79, 82, 83, 84, 85, 86, 274, 277, 278, 279, 280, 281, 282, 283, 284, 285, 286, 294, 295, 299, 301, 303, 335, 344, 349, 388, 389, 390, 391, 395, 400, 401, 402, 403, 415, 8888 |

| anno | sezioni |
|------|---|
| 2001 | 1, 4, 9, 49, 112, 115, 119, 124, 125, 127, 128, 129, 132, 135, 136, 139, 143, 144, 145, 146, 147, 148, 150, 151, 153, 154, 156, 157, 158, 159, 163, 164, 165, 166, 168, 169, 170, 172, 173, 180, 181, 182, 183, 184, 185, 186, 187, 188, 189, 191, 192, 193, 194, 196, 197, 198, 199, 200, 203, 204, 206, 208, 210, 212, 213, 214, 215, 217, 218, 219, 220, 223, 229, 232, 234, 237, 238, 241, 243, 244, 245, 246, 248, 249, 250, 251, 252, 253, 257, 258, 259, 260, 261, 262, 263, 264, 266, 269, 270, 271, 272, 276, 278, 280, 281, 282, 283, 284, 285, 286, 287, 288, 289, 290, 291, 292, 293, 294, 296, 297, 299, 301, 303, 306, 307, 308, 311, 312, 313, 314, 316, 317, 318, 319, 321, 322, 324, 325, 326, 328, 329, 330, 332, 333, 334, 336, 337, 339, 340, 341, 343, 344, 345, 348, 349, 350, 351, 352, 353, 354, 355, 356, 357, 358, 359, 360, 361, 362, 363, 367, 369, 370, 371, 377, 378, 381, 383, 384, 387, 388, 392, 394, 395, 412, 414, 415, 420, 425, 429, 431, 434, 439, 450, 451, 452, 460, 461, 462, 891, 892, 902, 904, 905, 944, 945, 946, 947, 948, 949, 950, 951, 1002, 1005, 1022, 8888888 |
| 2011 | 1, 4, 9, 49, 112, 115, 119, 124, 125, 127, 128, 129, 132, 135, 136, 139, 143, 144, 145, 146, 147, 148, 150, 151, 153, 154, 156, 157, 158, 159, 163, 164, 165, 166, 168, 169, 170, 172, 173, 180, 181, 182, 183, 184, 185, 186, 187, 188, 189, 191, 192, 193, 194, 196, 197, 198, 199, 200, 203, 204, 206, 208, 210, 212, 213, 214, 215, 217, 218, 219, 220, 223, 229, 232, 234, 237, 238, 241, 243, 244, 245, 246, 248, 249, 250, 251, 252, 253, 257, 258, 259, 260, 261, 262, 263, 264, 266, 269, 270, 271, 272, 276, 278, 280, 281, 282, 283, 284, 285, 286, 287, 288, 289, 290, 291, 292, 293, 294, 296, 297, 299, 301, 303, 306, 307, 308, 311, 312, 313, 314, 316, 317, 318, 319, 321, 322, 324, 325, 326, 328, 329, 330, 332, 333, 334, 336, 337, 339, 340, 341, 343, 344, 345, 348, 349, 350, 351, 352, 353, 354, 355, 356, 357, 358, 359, 360, 361, 362, 363, 367, 369, 370, 371, 377, 378, 381, 383, 384, 387, 388, 392, 394, 395, 412, 414, 415, 420, 425, 429, 431, 434, 439, 450, 451, 452, 460, 461, 462, 891, 892, 902, 904, 905, 944, 945, 946, 947, 948, 949, 950, 951, 1002, 1005, 1022, 8888888 |

4.4 la circoscrizione 3

superficie = 3,2781 Km²

residenti (al 30 giugno 2017) = 32.040

mappa

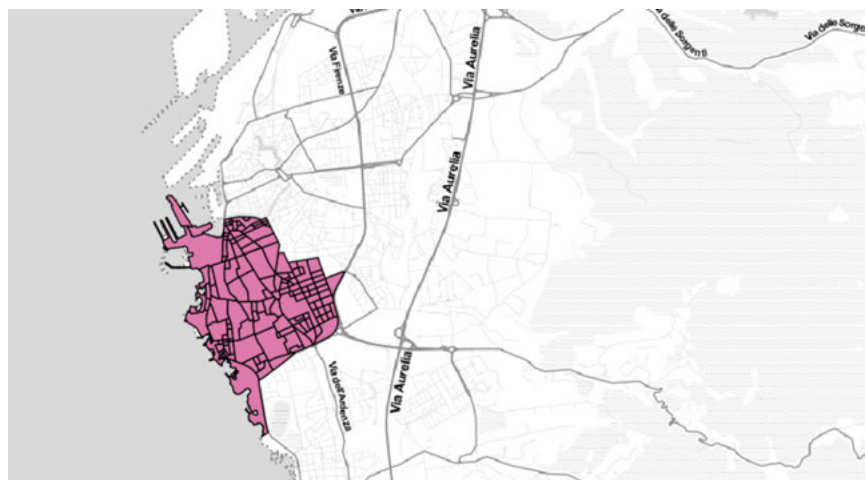

Figure 4.3: scala 1:100.000

confini (principali)

N = scali Manzoni, v. Calzabigi, E = v. Ricasoli, v. Marradi, v.le Boccaccio, S = v.le N.Sauro, O = mare

sezioni di censimento

| anno | sezioni |
|------|--|
| 1991 | 31, 33, 34, 35, 36, 37, 38, 39, 40, 41, 42, 43, 44, 45, 46, 47, 48, 49, 50, 51, 52, 53, 54, 132, 133, 134, 135, 136, 137, 138, 139, 140, 141, 142, 143, 144, 146, 149, 150, 151, 152, 153, 154, 155, 156, 157, 213, 214, 215, 216, 217, 287, 288, 289, 290, 291, 292, 293, 309, 310, 311, 312, 341, 345, 404, 407, 408, 409, 410 |

| anno | sezioni |
|------|--|
| 2001 | 315, 374, 375, 376, 380, 382, 385, 386, 391, 393, 398, 400, 401, 403, 405, 406, 407, 408, 416, 419, 423, 427, 430, 432, 433, 438, 442, 443, 444, 445, 457, 463, 466, 469, 470, 473, 474, 475, 478, 482, 484, 485, 487, 489, 491, 493, 494, 496, 497, 500, 501, 502, 504, 505, 506, 507, 510, 513, 514, 515, 516, 517, 518, 519, 521, 523, 524, 525, 526, 527, 528, 529, 530, 531, 532, 535, 537, 539, 542, 543, 544, 545, 547, 548, 549, 550, 551, 552, 553, 556, 560, 562, 563, 564, 565, 566, 567, 568, 569, 570, 571, 572, 573, 574, 576, 578, 579, 580, 581, 582, 585, 586, 588, 592, 593, 594, 595, 596, 597, 598, 601, 602, 604, 607, 608, 611, 612, 613, 616, 617, 618, 621, 622, 623, 625, 895, 896, 897, 933, 934, 935, 936, 952, 953, 1000, 1001 |
| 2011 | 315, 374, 375, 376, 380, 382, 385, 386, 391, 393, 398, 400, 401, 403, 405, 406, 407, 408, 416, 419, 423, 427, 430, 432, 433, 438, 442, 443, 444, 445, 457, 463, 466, 469, 470, 473, 474, 475, 478, 482, 484, 485, 487, 489, 491, 493, 494, 496, 497, 500, 501, 502, 504, 505, 506, 507, 510, 513, 514, 515, 516, 517, 518, 519, 521, 523, 524, 525, 526, 527, 528, 529, 530, 531, 532, 535, 537, 539, 542, 543, 544, 545, 547, 548, 549, 550, 551, 552, 553, 556, 560, 562, 563, 564, 565, 566, 567, 568, 569, 570, 571, 572, 573, 574, 576, 578, 579, 580, 581, 582, 585, 586, 588, 592, 593, 594, 595, 596, 597, 598, 601, 602, 604, 607, 608, 611, 612, 613, 616, 617, 618, 621, 622, 623, 625, 895, 896, 897, 933, 934, 935, 936, 952, 953, 1000, 1001 |

4.5 la circoscrizione 4

superficie = 31,5201 Km²

residenti (al 30 giugno 2017) = 41.275

mappa

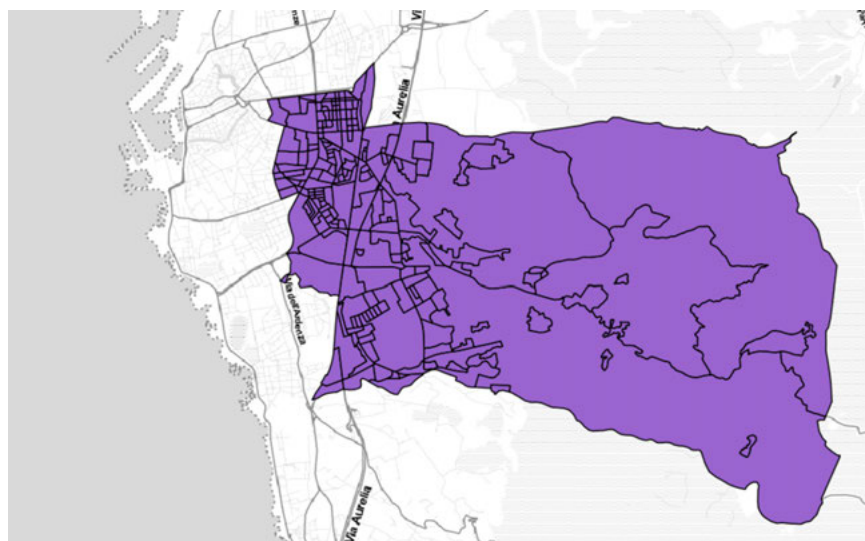

Figure 4.4: scala 1:100.000

confini (principali)

N = rio Paganello, località 'Porta a terra', v.le Carducci, S = sp. di Popogna, O = v. Palestro, v. Galilei, v.le Boccaccio, ferrovia

sezioni di censimento

| anno | sezioni |
|------|---|
| 1991 | 64, 65, 66, 67, 68, 69, 107, 108, 109, 110, 111, 112, 113, 114, 115, 116, 117, 118, 119, 120, 121, 122, 123, 124, 125, 126, 127, 128, 129, 130, 131, 175, 192, 193, 194, 195, 202, 203, 207, 208, 209, 210, 211, 212, 224, 225, 231, 232, 233, 234, 235, 236, 237, 238, 239, 240, 241, 242, 243, 244, 245, 248, 260, 261, 262, 268, 269, 270, 296, 297, 298, 307, 308, 321, 329, 333, 334, 336, 337, 338, 339, 340, 346, 347, 353, 354, 356, 363, 364, 365, 366, 367, 368, 369, 376, 392, 396, 397, 413 |

| anno | sezioni |
|------|---|
| 2001 | 141, 171, 205, 207, 209, 211, 216, 221, 222, 224, 225, 226, 227, 228, 230, 231, 233, 235, 236, 239, 240, 242, 247, 254, 255, 256, 265, 267, 268, 273, 274, 275, 277, 279, 295, 298, 300, 302, 304, 305, 309, 310, 320, 323, 327, 331, 335, 338, 342, 346, 347, 364, 365, 366, 368, 372, 373, 379, 389, 390, 396, 397, 399, 402, 404, 409, 410, 411, 413, 417, 418, 421, 422, 424, 426, 428, 435, 436, 437, 440, 441, 446, 447, 448, 449, 453, 454, 455, 456, 458, 459, 464, 465, 467, 468, 471, 472, 476, 477, 479, 480, 481, 483, 486, 488, 490, 492, 495, 498, 499, 503, 508, 509, 511, 512, 520, 522, 533, 534, 536, 538, 540, 541, 546, 554, 555, 557, 558, 559, 561, 575, 577, 583, 584, 587, 589, 590, 599, 603, 605, 606, 610, 614, 624, 631, 632, 637, 640, 642, 643, 648, 650, 653, 655, 656, 659, 661, 664, 666, 668, 672, 677, 680, 681, 682, 683, 684, 688, 691, 692, 697, 698, 699, 700, 703, 705, 712, 716, 717, 726, 893, 894, 927, 928, 929, 930, 931, 932, 956, 957, 958, 959, 960, 961, 964, 965, 966, 967, 968, 969, 970, 971, 972, 973, 974, 975, 991, 992, 998, 1006, 1008, 1010, 1011, 1012, 1014, 1016, 1020, 1021 |
| 2011 | 141, 171, 205, 207, 209, 211, 216, 221, 222, 224, 225, 226, 227, 228, 230, 231, 233, 235, 236, 239, 240, 242, 247, 254, 255, 256, 265, 267, 268, 273, 274, 275, 277, 279, 295, 298, 300, 302, 304, 305, 309, 310, 320, 323, 327, 331, 335, 338, 342, 346, 347, 364, 365, 366, 368, 372, 373, 379, 389, 390, 396, 397, 399, 402, 404, 409, 410, 411, 413, 417, 418, 421, 422, 424, 426, 428, 435, 436, 437, 440, 441, 446, 447, 448, 449, 453, 454, 455, 456, 458, 459, 464, 465, 467, 468, 471, 472, 476, 477, 479, 480, 481, 483, 486, 488, 490, 492, 495, 498, 499, 503, 508, 509, 511, 512, 520, 522, 533, 534, 536, 538, 540, 541, 546, 554, 555, 557, 558, 559, 561, 575, 577, 584, 587, 589, 590, 599, 603, 605, 606, 610, 614, 624, 631, 632, 637, 642, 643, 648, 650, 653, 655, 656, 659, 661, 664, 666, 668, 672, 677, 680, 681, 682, 683, 684, 688, 691, 692, 697, 698, 699, 700, 703, 705, 712, 716, 717, 726, 893, 894, 927, 928, 929, 930, 931, 932, 956, 957, 958, 960, 961, 964, 965, 966, 967, 968, 969, 970, 971, 972, 973, 974, 975, 991, 992, 998, 1006, 1008, 1010, 1011, 1012, 1014, 1016, 1020, 1021 |

4.6 la circoscrizione 5

superficie = 40,1265 Km²

residenti (al 30 giugno 2017) = 26.274

mappa

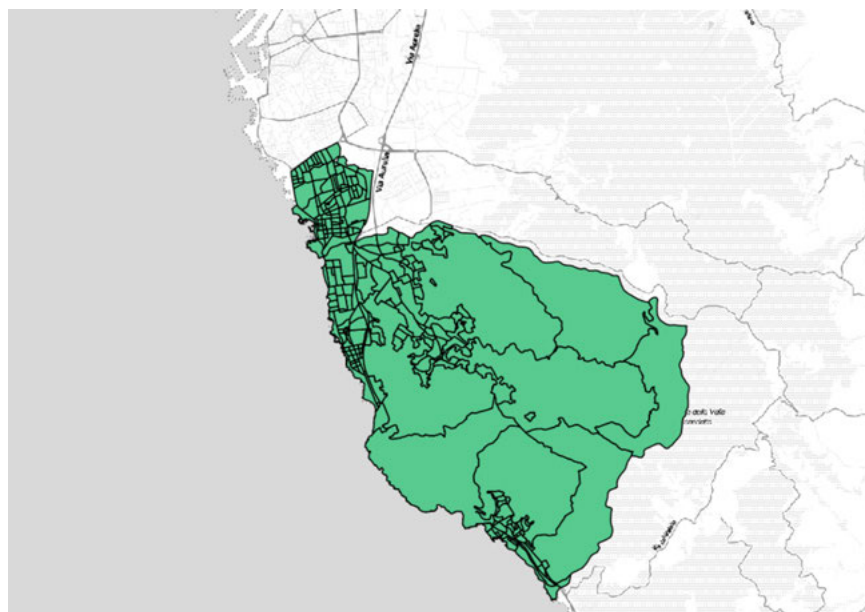

Figure 4.5: scala 1:150.000

confini (principali)

N = v.le N.Sauro, v.le Boccaccio, sp. di Popogna, S = rio Chioma, O = mare

sezioni di censimento

| anno | sezioni |
|------|---|
| 1991 | 145, 147, 148, 158, 159, 160, 161, 162, 163, 164, 165, 166, 167, 168, 169, 170, 171, 172, 173, 174, 191, 198, 199, 200, 201, 218, 219, 220, 221, 222, 246, 247, 249, 250, 251, 252, 253, 254, 255, 256, 257, 263, 264, 265, 266, 267, 271, 272, 273, 313, 314, 315, 316, 317, 318, 319, 320, 330, 331, 342, 343, 357, 358, 359, 360, 361, 370, 371, 372, 373, 374, 375, 377, 378, 379, 380, 381, 382, 383, 384, 385, 386, 387, 399, 411, 412, 414 |

| anno | sezioni |
|------|---|
| 2001 | 591, 600, 609, 615, 619, 620, 626, 627, 628, 629, 630, 633, 634, 635, 636, 638, 639, 641, 644, 645, 646, 647, 649, 651, 652, 654, 657, 658, 660, 662, 663, 665, 667, 669, 670, 671, 673, 674, 675, 676, 678, 679, 685, 686, 687, 689, 690, 693, 694, 695, 696, 701, 702, 704, 706, 707, 708, 709, 710, 711, 713, 714, 715, 718, 719, 720, 721, 722, 723, 724, 725, 727, 728, 729, 730, 731, 732, 733, 734, 735, 736, 737, 738, 739, 740, 741, 742, 743, 744, 745, 746, 747, 748, 749, 750, 751, 752, 753, 754, 755, 756, 757, 758, 759, 760, 761, 762, 763, 764, 765, 766, 767, 768, 769, 770, 771, 772, 773, 774, 775, 776, 777, 778, 779, 780, 781, 782, 783, 784, 785, 786, 787, 788, 789, 790, 791, 792, 793, 794, 795, 796, 797, 798, 799, 800, 801, 802, 803, 804, 805, 806, 807, 808, 809, 810, 811, 812, 813, 814, 815, 816, 817, 818, 819, 820, 821, 822, 823, 824, 825, 826, 827, 828, 829, 830, 831, 832, 833, 834, 835, 836, 837, 838, 839, 840, 841, 842, 843, 844, 845, 846, 847, 848, 849, 850, 851, 852, 853, 854, 855, 856, 857, 858, 859, 860, 861, 862, 863, 864, 865, 866, 867, 868, 869, 870, 871, 872, 873, 874, 875, 876, 877, 878, 879, 880, 881, 882, 883, 884, 885, 886, 887, 888, 889, 890, 937, 938, 939, 940, 941, 942, 943, 954, 955, 962, 963, 976, 977, 978, 979, 980, 981, 982, 983, 984, 985, 986, 987, 988, 989, 990, 993, 994, 995, 996, 997, 999, 1007, 1017 |
| 2011 | 591, 600, 609, 615, 619, 620, 626, 627, 628, 629, 630, 633, 634, 635, 636, 638, 639, 641, 644, 645, 646, 647, 649, 651, 652, 654, 657, 658, 660, 662, 663, 665, 667, 669, 670, 671, 673, 674, 675, 676, 678, 679, 685, 686, 687, 689, 690, 693, 694, 695, 696, 701, 702, 704, 706, 707, 708, 709, 710, 711, 713, 714, 715, 718, 719, 720, 721, 722, 723, 724, 725, 727, 728, 729, 730, 731, 732, 733, 734, 735, 736, 737, 738, 739, 740, 741, 742, 743, 744, 745, 746, 747, 748, 749, 750, 751, 752, 753, 754, 755, 756, 757, 758, 759, 760, 761, 762, 763, 764, 765, 766, 767, 768, 769, 770, 771, 772, 773, 774, 775, 776, 777, 778, 779, 780, 781, 782, 783, 784, 785, 786, 787, 788, 789, 790, 791, 792, 793, 794, 795, 796, 797, 798, 799, 800, 801, 802, 803, 804, 805, 806, 807, 808, 809, 810, 811, 812, 813, 814, 815, 816, 817, 818, 819, 820, 821, 822, 823, 824, 825, 826, 827, 828, 829, 830, 831, 832, 833, 834, 835, 836, 837, 838, 839, 840, 841, 842, 843, 844, 845, 846, 847, 848, 849, 850, 851, 852, 853, 854, 855, 856, 857, 858, 859, 860, 861, 862, 863, 864, 865, 866, 867, 868, 869, 870, 871, 872, 873, 874, 875, 876, 877, 878, 879, 880, 881, 882, 883, 884, 885, 886, 887, 888, 889, 890, 937, 938, 939, 940, 941, 942, 943, 954, 955, 962, 963, 976, 977, 978, 979, 980, 981, 982, 983, 984, 985, 986, 987, 988, 989, 990, 993, 994, 995, 996, 997, 999, 1007, 1017, 1026 |

Capitolo 5

Le ACE (Aree di CEnsimento) 2011

In numero di 10, sono state introdotte da ISTAT nel censimento 2011; coprono solo la parte urbanizzata e sono state funzionali alla parte “campionaria” del censimento 2011.

Sono state definite con due semplici vincoli :

- 1) appartenenza alla parte urbanizzata del territorio,
- 2) popolazione residente compresa tra 12.000 e 18.000 persone, circa

La loro definizione e' puramente numerica, da 1 a 10; nel seguito, troverete accanto ad ogni numero di ACE anche l'indicazione delle zone piu' note per consentire una lettura piu' facile.

riferimenti amministrativi

Non esistono atti dell'A.C. relativi a questa suddivisione.

reperimento dei dati

Oltre che in questo documento, le informazioni qui pubblicate sono reperibili in forma di open data, quindi in forma elaborabile da computer; in particolare sono resi disponibili :

- shapefile delle sezioni censuarie
- tabella di corrispondenza tra numero di sezione e suddivisione territoriale.

Per le 10 ACE, la variabile (attributo) cui far riferimento e' quella denominata 'ACE'.

Oltre che nel portale Open Data del Comune, i files sono reperibili anche nelle pagine web dell'ufficio Statistica, ai seguenti links :

[censimento 2011](#)

[censimento 2001](#)

[censimento 1991](#)

5.1 quadro sinottico

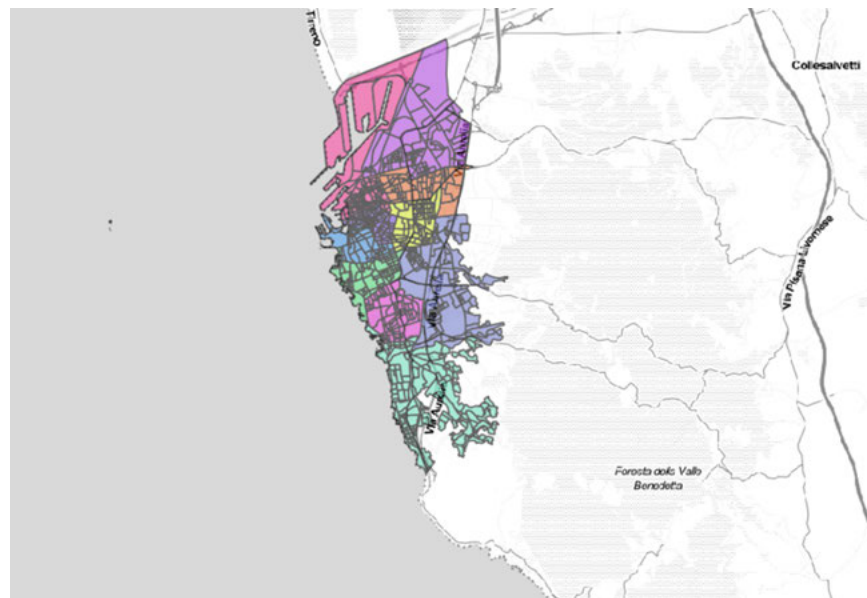

nota : nella figura sopra, l'isola di Gorgona e' stata traslata vicino alla costa per consentire una visione piu' compatta.

5.2 l'ACE 1 - Corea, Shangay, zona industriale

superficie = 6,6941 Km²

residenti (al 30 giugno 2017) = 12.617

mappa

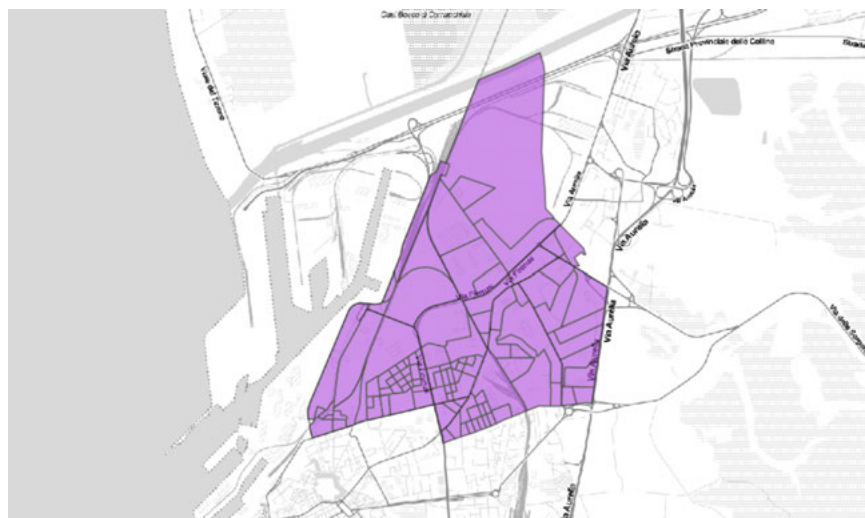

Figure 5.1: scala 1:75.000

confini (principali)

Nord = v. Pian di rota, canale Navicelli, Est = ss. Aurelia, v. Arrotini, Sud = v. Mastacchi, v. Sorgenti, Ovest = v. Orlando

sezioni di censimento

| anno | sezioni |
|------|---|
| 1991 | 14, 73, 81, 96, 97, 98, 99, 100, 176, 177, 179, 180, 181, 185, 186, 187, 188, 189, 190, 196, 204, 223, 228, 229, 300, 306, 323, 325, 328, 332, 348, 355, 362, 393, 398, 406 |
| 2001 | 2, 5, 6, 7, 8, 10, 11, 12, 13, 14, 16, 17, 18, 19, 20, 21, 22, 23, 24, 25, 27, 28, 29, 30, 31, 32, 33, 34, 35, 36, 37, 38, 39, 40, 41, 42, 43, 44, 45, 46, 47, 48, 50, 51, 52, 53, 54, 55, 56, 57, 58, 59, 60, 61, 62, 63, 64, 65, 66, 67, 68, 69, 70, 71, 72, 73, 74, 75, 76, 77, 78, 79, 80, 81, 83, 84, 85, 86, 87, 88, 89, 91, 95, 96, 97, 98, 99, 100, 102, 103, 104, 106, 107, 114, 900, 901, 903, 911, 912, 913, 914, 915, 916, 917, 918, 1004 |

| anno | sezioni |
|------|--|
| 2011 | 2, 5, 6, 7, 8, 10, 11, 12, 13, 14, 16, 17, 18, 19, 20, 21, 22, 23, 24, 25, 27, 28, 29, 30, 31, 32, 33, 34, 35, 36, 37, 38, 39, 40, 41, 42, 43, 44, 45, 46, 47, 48, 50, 51, 52, 53, 54, 55, 56, 57, 58, 59, 60, 61, 62, 63, 64, 65, 66, 67, 68, 69, 70, 71, 72, 73, 74, 75, 76, 77, 78, 79, 80, 81, 83, 84, 85, 86, 87, 88, 89, 91, 95, 96, 97, 98, 99, 100, 102, 103, 104, 106, 107, 114, 900, 901, 903, 911, 912, 913, 914, 915, 916, 917, 918, 1004 |

5.3 l'ACE 2 - porto, centro storico (parte settentrionale)

superficie = 7,8323 Km^q

residenti (al 30 giugno 2017) = 15.493

mappa

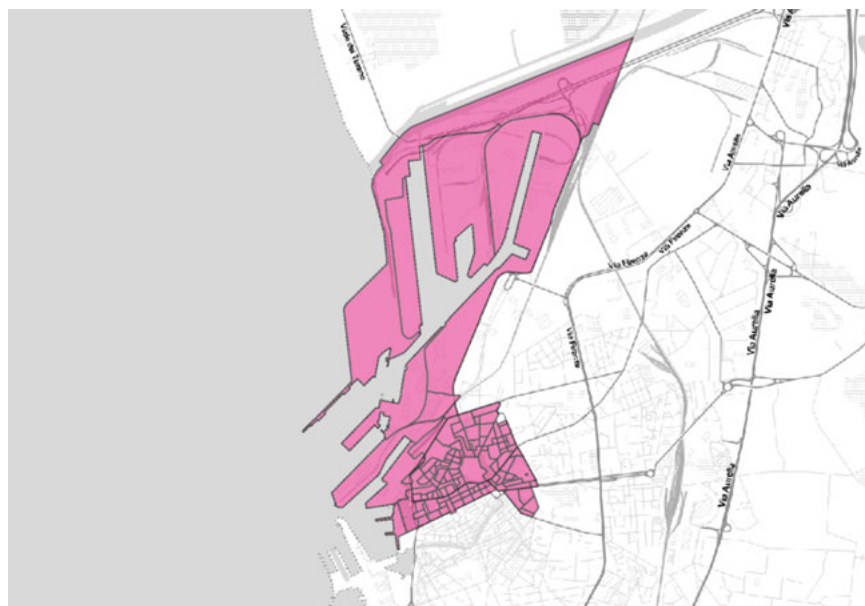

Figure 5.2: scala 1:75.000

confini (principali)

N = fosso Scolmatore, E = v. Galilei, v. Palestro, v. Orlando, ferrovia, S = v. Grande, O = mare

sezioni di censimento

| anno | sezioni |
|------|--|
| 1991 | 1, 2, 3, 4, 5, 6, 7, 8, 12, 13, 23, 24, 70, 71, 72, 74, 75, 76, 77, 79, 82, 83, 84, 85, 86, 274, 277, 278, 279, 280, 281, 299, 301, 303, 335, 349, 388, 400, 415, 8888 |

| anno | sezioni |
|------|---|
| 2001 | 1, 4, 9, 49, 112, 115, 119, 124, 125, 127, 128, 129, 132, 135, 136, 139, 143, 144, 145, 146, 147, 148, 150, 151, 153, 154, 156, 157, 158, 159, 163, 164, 165, 166, 168, 169, 170, 172, 173, 180, 181, 182, 183, 184, 185, 186, 187, 188, 189, 191, 192, 193, 194, 196, 197, 198, 199, 200, 203, 204, 206, 208, 210, 212, 213, 214, 215, 217, 218, 219, 220, 223, 229, 232, 234, 237, 238, 241, 243, 244, 245, 248, 249, 251, 253, 257, 259, 260, 261, 262, 263, 269, 270, 272, 278, 281, 286, 288, 289, 292, 294, 308, 381, 891, 892, 902, 904, 905, 944, 945, 946, 947, 948, 949, 950, 1002, 1005, 1022, 8888888 |
| 2011 | 1, 4, 9, 49, 112, 115, 119, 124, 125, 127, 128, 129, 132, 135, 136, 139, 143, 144, 145, 146, 147, 148, 150, 151, 153, 154, 156, 157, 158, 159, 163, 164, 165, 166, 168, 169, 170, 172, 173, 180, 181, 182, 183, 184, 185, 186, 187, 188, 189, 191, 192, 193, 194, 196, 197, 198, 199, 200, 203, 204, 206, 208, 210, 212, 213, 214, 215, 217, 218, 219, 220, 223, 229, 232, 234, 237, 238, 241, 243, 244, 245, 248, 249, 251, 253, 257, 259, 260, 261, 262, 263, 269, 270, 272, 278, 281, 286, 288, 289, 292, 294, 308, 381, 891, 892, 902, 904, 905, 944, 945, 946, 947, 948, 949, 950, 1002, 1005, 1022, 8888888 |

5.4 l'ACE 3 - Fabbricotti, Montebello, S.Jacopo

superficie = 1,8463 Km²

residenti (al 30 giugno 2017) = 16.141

mappa

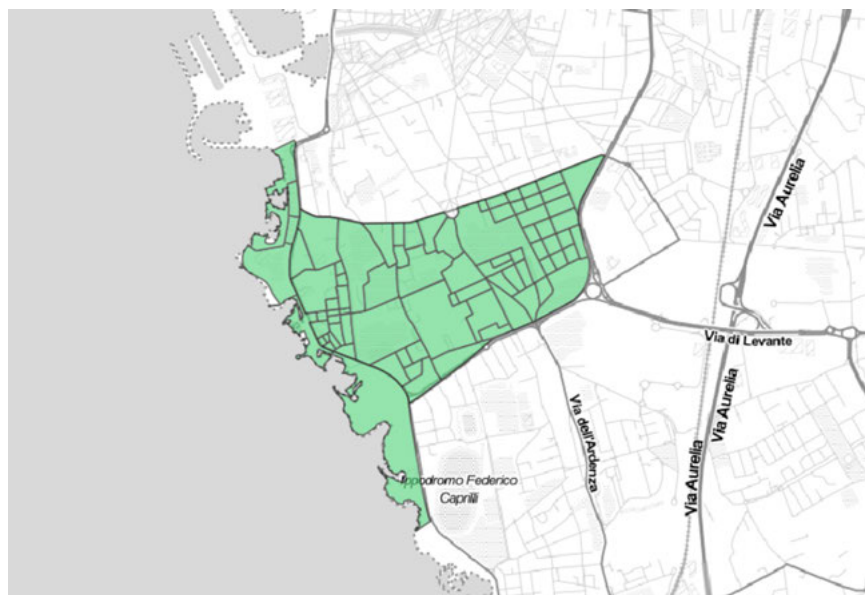

Figure 5.3: scala 1:50.000

confini (principali)

N = v. Montebello, v.le Mameli, E = v.le Boccaccio, S = v.le N.Sauro, O = mare

sezioni di censimento

| anno | sezioni |
|------|---|
| 1991 | 53, 54, 134, 135, 136, 137, 138, 141, 142, 143, 144, 146, 149, 150, 151, 152, 153, 154, 155, 156, 157, 213, 214, 215, 216, 217, 309, 310, 311, 312, 341, 404, 407, 408, 409, 410 |
| 2001 | 478, 489, 506, 514, 516, 517, 518, 523, 524, 525, 526, 529, 530, 531, 532, 535, 537, 539, 542, 543, 544, 545, 547, 548, 549, 550, 551, 552, 553, 556, 560, 562, 563, 564, 565, 566, 567, 568, 569, 570, 571, 572, 573, 574, 576, 578, 579, 580, 581, 582, 585, 586, 588, 592, 593, 594, 595, 596, 597, 598, 601, 602, 604, 607, 608, 611, 612, 613, 616, 617, 618, 621, 622, 623, 625, 933, 934, 935, 936, 1000, 1001 |

| anno | sezioni |
|------|--|
| 2011 | 478, 489, 506, 514, 516, 517, 518, 523, 524, 525, 526, 529, 530, 531, 532, 535, 537, 539, 542, 543, 544, 545, 547, 548, 549, 550, 551, 552, 553, 556, 560, 562, 563, 564, 565, 566, 567, 568, 569, 570, 571, 572, 573, 574, 576, 578, 579, 580, 581, 582, 585, 586, 588, 592, 593, 594, 595, 596, 597, 598, 601, 602, 604, 607, 608, 611, 612, 613, 616, 617, 618, 621, 622, 623, 625, 933, 934, 935, 936, 1000, 1001 |

5.5 l'ACE 4 - Stazione, Ospedale, Colline

superficie = 1,7368 Km²

residenti (al 30 giugno 2017) = 18.425

mappa

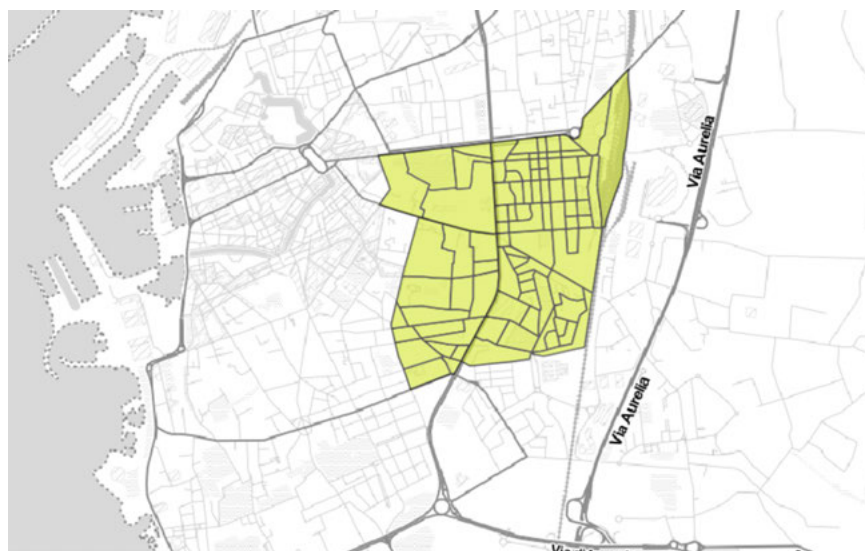

Figure 5.4: scala 1:50.000

confini (principali)

N = v.le Carducci, E = v. Masi, ferrovia, S = v. O.Chiesa, O = v.le Marconi

sezioni di censimento

| anno | sezioni |
|------|--|
| 1991 | 64, 65, 66, 67, 68, 69, 107, 108, 109, 110, 111, 112, 113, 114, 115, 116, 117, 118, 119, 120, 121, 122, 123, 125, 131, 202, 203, 207, 208, 209, 210, 296, 297, 298, 307, 308, 346, 347, 354, 392, 396, 397 |
| 2001 | 141, 171, 205, 207, 209, 211, 216, 221, 222, 224, 225, 226, 227, 228, 230, 231, 233, 235, 236, 239, 240, 242, 247, 254, 255, 256, 265, 267, 268, 273, 274, 275, 277, 279, 295, 298, 300, 302, 304, 305, 309, 310, 320, 323, 327, 331, 335, 338, 342, 346, 347, 364, 365, 372, 373, 379, 396, 397, 399, 402, 409, 413, 417, 421, 422, 435, 437, 440, 441, 447, 448, 449, 453, 454, 456, 458, 459, 464, 465, 468, 476, 477, 894, 927, 928, 931, 932, 992 |

| anno | sezioni |
|------|---|
| 2011 | 141, 171, 205, 207, 209, 211, 216, 221, 222, 224, 225, 226, 227, 228, 230, 231, 233, 235, 236, 239, 240, 242, 247, 254, 255, 256, 265, 267, 268, 273, 274, 275, 277, 279, 295, 298, 300, 302, 304, 305, 309, 310, 320, 323, 327, 331, 335, 338, 342, 346, 347, 364, 365, 372, 373, 379, 396, 397, 399, 402, 409, 413, 417, 421, 422, 435, 437, 440, 441, 447, 448, 449, 453, 454, 456, 458, 459, 464, 465, 468, 476, 477, 894, 927, 928, 931, 932, 992 |

5.6 l'ACE 5 - stadio, Ardenza

superficie = 2,1247 Km²

residenti (al 30 giugno 2017) = 11.645

mappa

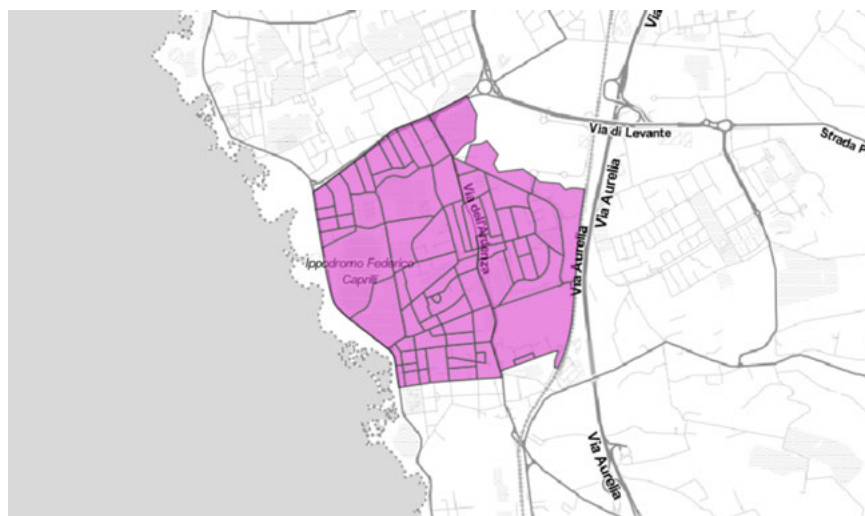

Figure 5.5: scala 1:50.000

confini (principali)

N = v.le N.Sauro, E = v. di Popogna, ferrovia, S = v. del Mare, O = v.le Italia, mare

sezioni di censimento

| anno | sezioni |
|------|--|
| 1991 | 145, 147, 148, 158, 159, 160, 161, 162, 163, 164, 166, 167, 168, 169, 218, 219, 221, 313, 314, 315, 331, 357, 358, 359, 360, 361, 399 |
| 2001 | 591, 600, 609, 615, 619, 620, 626, 627, 628, 629, 630, 633, 634, 635, 636, 638, 639, 641, 644, 645, 646, 647, 649, 651, 652, 654, 657, 658, 660, 662, 663, 665, 667, 669, 670, 671, 673, 674, 675, 676, 678, 679, 685, 686, 687, 690, 693, 694, 695, 696, 701, 702, 704, 706, 707, 708, 710, 711, 713, 714, 715, 718, 719, 721, 722, 723, 937, 938, 939, 940, 941, 942, 943, 954 |
| 2011 | 591, 600, 609, 615, 619, 620, 626, 627, 628, 629, 630, 633, 634, 635, 636, 638, 639, 641, 644, 645, 646, 647, 649, 651, 652, 654, 657, 658, 660, 662, 663, 665, 667, 669, 670, 671, 673, 674, 675, 676, 678, 679, 685, 686, 687, 690, 693, 694, 695, 696, 701, 702, 704, 706, 707, 708, 710, 711, 713, 714, 715, 718, 719, 721, 722, 723, 937, 938, 939, 940, 941, 942, 943, 954 |

anno sezioni

5.7 L'ACE 6 - centro storico (parte meridionale)

superficie = 0,8757 Km²

residenti (al 30 giugno 2017) = 14.723

mappa

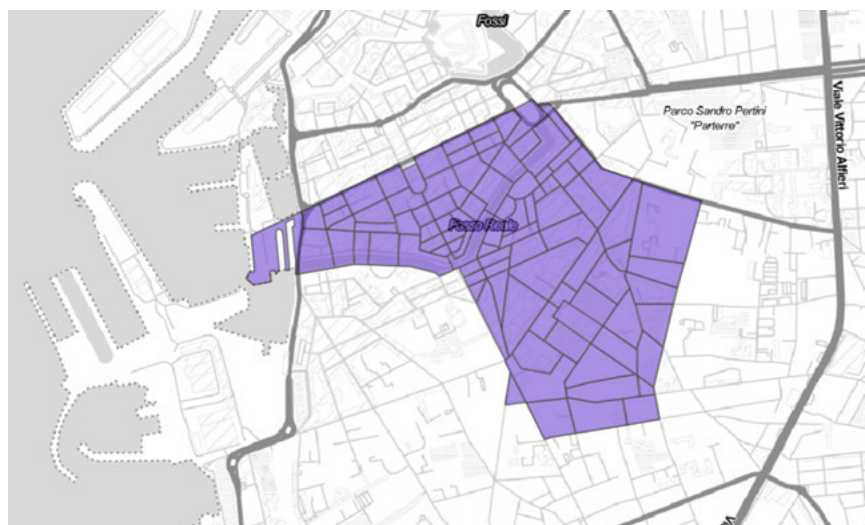

Figure 5.6: scala 1:25.000

confini (principali)

N = v. Grande, E = v.le Marconi, S = v. Calzabigi, O = v. Ricasoli, mare

sezioni di censimento

| anno | sezioni |
|------|--|
| 1991 | 9, 10, 11, 15, 16, 17, 18, 19, 20, 21, 22, 25, 26, 27, 28, 29, 30, 32, 55, 56, 57, 58, 59, 60, 61, 62, 63, 282, 283, 284, 285, 286, 294, 295, 344, 389, 390, 391, 395, 401, 402, 403 |
| 2001 | 246, 250, 252, 258, 264, 266, 271, 276, 280, 282, 283, 284, 285, 287, 290, 291, 293, 296, 297, 299, 301, 303, 306, 307, 311, 312, 313, 314, 316, 317, 318, 319, 321, 322, 324, 325, 326, 328, 329, 330, 332, 333, 334, 336, 337, 339, 340, 341, 343, 344, 345, 348, 349, 350, 351, 352, 353, 354, 355, 356, 357, 358, 359, 360, 361, 362, 363, 367, 369, 370, 371, 377, 378, 383, 384, 387, 388, 392, 394, 395, 412, 414, 415, 420, 425, 429, 431, 434, 439, 450, 451, 452, 460, 461, 462, 951 |

| anno | sezioni |
|------|--|
| 2011 | 246, 250, 252, 258, 264, 266, 271, 276, 280, 282, 283, 284, 285, 287, 290, 291, 293, 296, 297, 299, 301, 303, 306, 307, 311, 312, 313, 314, 316, 317, 318, 319, 321, 322, 324, 325, 326, 328, 329, 330, 332, 333, 334, 336, 337, 339, 340, 341, 343, 344, 345, 348, 349, 350, 351, 352, 353, 354, 355, 356, 357, 358, 359, 360, 361, 362, 363, 367, 369, 370, 371, 377, 378, 383, 384, 387, 388, 392, 394, 395, 412, 414, 415, 420, 425, 429, 431, 434, 439, 450, 451, 452, 460, 461, 462, 951 |

5.8 l'ACE 7 - Bastia, Fiorentina, Sorgenti

superficie = 2,1298 Km²

residenti (al 30 giugno 2017) = 15.679

mappa

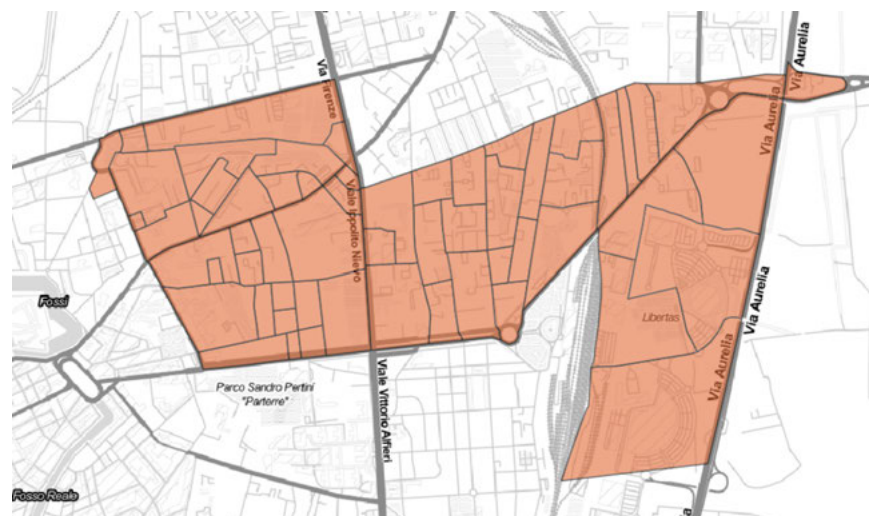

Figure 5.7: scala 1:25.000

confini (principali)

N = v. Mastacchi, v. delle Sorgenti, E = ss. Aurelia, S = v.le Carducci, v. dei Condotti vecchi, O = v. Galilei, v. Palestro

sezioni di censimento

| anno | sezioni |
|------|--|
| 1991 | 78, 80, 87, 88, 89, 90, 91, 92, 93, 94, 95, 101, 102, 103, 104, 105, 106, 178, 182, 183, 184, 197, 205, 206, 302, 304, 305, 322, 324, 326, 327, 350, 351, 394, 405 |
| 2001 | 82, 90, 92, 93, 94, 101, 105, 108, 109, 110, 111, 113, 116, 117, 118, 120, 121, 122, 123, 126, 130, 131, 133, 134, 137, 138, 140, 142, 149, 152, 155, 160, 161, 162, 167, 174, 175, 176, 177, 178, 179, 190, 195, 201, 202, 906, 907, 908, 909, 910, 919, 920, 921, 922, 923, 924, 925, 1003, 1009 |
| 2011 | 82, 90, 92, 93, 94, 101, 105, 108, 109, 110, 111, 113, 116, 117, 118, 120, 121, 122, 123, 126, 130, 131, 133, 134, 137, 138, 140, 142, 149, 152, 155, 160, 161, 162, 167, 174, 175, 176, 177, 178, 179, 190, 195, 201, 202, 906, 907, 908, 909, 910, 919, 920, 921, 922, 923, 924, 925, 1003, 1009 |

anno sezioni

5.9 l'ACE 8 - Cappuccini, SS. Pietro e Paolo

superficie = 1,4318 Km^q

residenti (al 30 giugno 2017) = 15.899

mappa

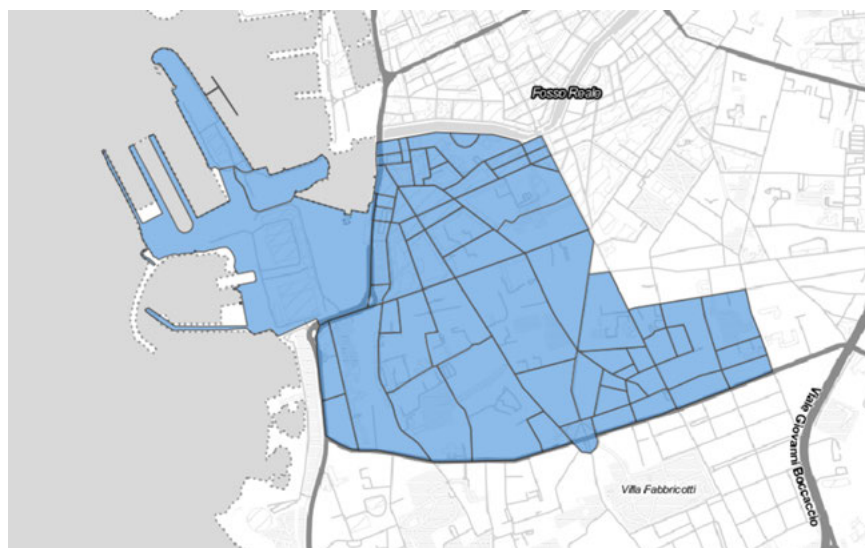

Figure 5.8: scala 1:25.000

confini (principali)

N = scali Manzoni, E = v. Ricasoli, v. Marradi, v. Redi, S = v. Montebello, v.le Mameli,
O = mare

sezioni di censimento

| anno | sezioni |
|------|---|
| 1991 | 31, 33, 34, 35, 36, 37, 38, 39, 40, 41, 42, 43, 44, 45, 46, 47, 48, 49, 50, 51, 52, 132, 133, 139, 140, 287, 288, 289, 290, 291, 292, 293, 345 |
| 2001 | 315, 374, 375, 376, 380, 382, 385, 386, 391, 393, 398, 400, 401, 403, 405, 406, 407, 408, 416, 419, 423, 427, 430, 432, 433, 438, 442, 443, 444, 445, 457, 463, 466, 469, 470, 473, 474, 475, 482, 484, 485, 487, 491, 493, 494, 496, 497, 500, 501, 502, 504, 505, 507, 510, 513, 515, 519, 521, 527, 528, 895, 896, 897, 952, 953 |

| anno | sezioni |
|------|---|
| 2011 | 315, 374, 375, 376, 380, 382, 385, 386, 391, 393, 398, 400, 401, 403, 405, 406, 407, 408, 416, 419, 423, 427, 430, 432, 433, 438, 442, 443, 444, 445, 457, 463, 466, 469, 470, 473, 474, 475, 482, 484, 485, 487, 491, 493, 494, 496, 497, 500, 501, 502, 504, 505, 507, 510, 513, 515, 519, 521, 527, 528, 895, 896, 897, 952, 953 |

5.10 l'ACE 9 - Antignano, Montenero

superficie = 6,027 Km^q

residenti (al 30 giugno 2017) = 12.711

mappa

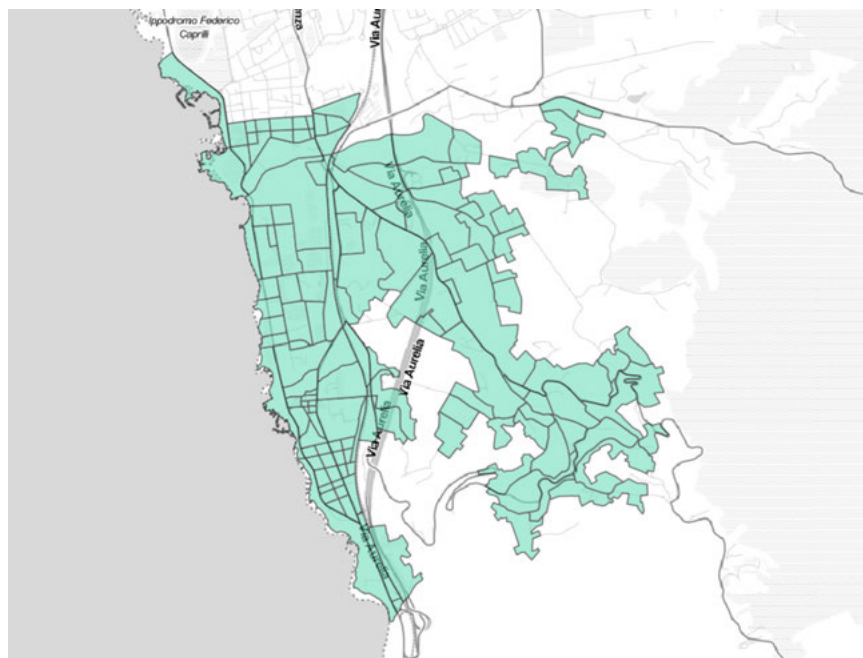

Figure 5.9: scala 1:50.000

confini (principali)

N = v. del Mare, v. Ricci, E = località Monterotondo, S = val di Boboli, parco prov. dei Monti Livornesi, O = mare

sezioni di censimento

| anno | sezioni |
|------|---|
| 1991 | 165, 170, 171, 172, 173, 174, 191, 198, 199, 200, 201, 220, 222, 246, 247, 250, 252, 253, 254, 255, 256, 264, 316, 317, 318, 319, 320, 330, 370, 371, 372, 373, 374, 377, 378, 379, 380, 381, 382, 383, 384, 385, 386, 387, 411 |

| anno | sezioni |
|------|--|
| 2001 | 689, 709, 720, 724, 725, 727, 728, 729, 730, 731, 732, 733, 735, 736, 737, 738, 739, 740, 741, 742, 743, 744, 745, 746, 747, 748, 749, 750, 751, 752, 753, 754, 755, 756, 757, 758, 759, 760, 761, 762, 763, 764, 765, 766, 767, 768, 769, 770, 771, 772, 773, 774, 776, 777, 778, 779, 780, 781, 782, 783, 784, 785, 786, 787, 788, 789, 790, 791, 792, 793, 794, 795, 796, 797, 798, 799, 800, 801, 802, 803, 804, 805, 806, 807, 808, 809, 810, 811, 812, 813, 814, 815, 816, 817, 818, 819, 820, 821, 822, 823, 824, 825, 826, 827, 828, 829, 830, 831, 832, 833, 834, 835, 836, 837, 838, 839, 840, 841, 842, 843, 844, 845, 846, 847, 848, 849, 850, 851, 852, 854, 955, 962, 963, 976, 978, 979, 980, 981, 982, 983, 984, 986, 987, 989 |
| 2011 | 689, 709, 720, 724, 725, 727, 728, 729, 730, 731, 732, 733, 735, 736, 737, 738, 739, 740, 741, 742, 743, 744, 745, 746, 747, 748, 749, 750, 751, 752, 753, 754, 755, 756, 757, 758, 759, 760, 761, 762, 763, 764, 765, 766, 767, 768, 769, 770, 771, 772, 773, 774, 776, 777, 778, 779, 780, 781, 782, 783, 784, 785, 786, 787, 788, 789, 790, 791, 792, 793, 794, 795, 796, 797, 798, 799, 800, 801, 802, 803, 804, 805, 806, 807, 808, 809, 810, 811, 812, 813, 814, 815, 816, 817, 818, 819, 820, 821, 822, 823, 824, 825, 826, 827, 828, 829, 830, 831, 832, 833, 834, 835, 836, 837, 838, 839, 840, 841, 842, 843, 844, 845, 846, 847, 848, 849, 850, 851, 852, 854, 955, 962, 963, 976, 978, 979, 980, 981, 982, 983, 984, 986, 987, 989, 1026 |

5.11 l'ACE 10 - Coteto, Salviano, Scopaia-Collinaia

superficie = 6,0409 Km²

residenti (al 30 giugno 2017) = 21.487

mappa

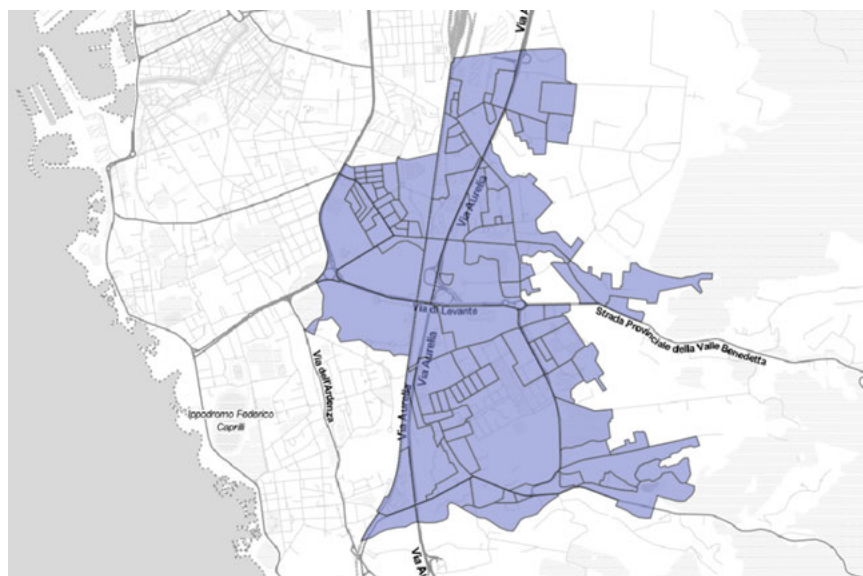

Figure 5.10: scala 1:50.000

confini (principali)

N = v. O.Chiesa, v. Lampredi E = v. delle Macchie, S = rio Popogna, O = v.le Boccaccio, ferrovia

sezioni di censimento

| anno | sezioni |
|------|---|
| 1991 | 124, 126, 127, 128, 129, 130, 175, 192, 193, 194, 195, 211, 212, 224, 225, 236, 239, 240, 241, 243, 244, 245, 261, 321, 329, 333, 334, 336, 337, 338, 339, 340, 356, 363, 364, 365, 368, 369, 413 |

| anno | sezioni |
|------|---|
| 2001 | 366, 368, 389, 390, 404, 410, 411, 418, 424, 426, 428, 436, 446, 455, 467, 471, 472, 479, 480, 481, 483, 486, 488, 490, 492, 495, 498, 499, 503, 508, 509, 511, 512, 520, 522, 533, 534, 536, 538, 540, 546, 554, 555, 557, 558, 559, 561, 575, 577, 583, 584, 587, 589, 590, 599, 605, 614, 624, 631, 632, 637, 640, 642, 643, 648, 650, 653, 655, 656, 659, 661, 664, 668, 672, 677, 680, 681, 682, 683, 684, 691, 692, 697, 698, 699, 700, 703, 705, 712, 716, 717, 726, 893, 929, 930, 957, 958, 961, 964, 965, 967, 968, 969, 970, 998, 1010, 1011, 1012, 1020, 1021 |
| 2011 | 366, 368, 389, 390, 404, 410, 411, 418, 424, 426, 428, 436, 446, 455, 467, 471, 472, 479, 480, 481, 483, 486, 488, 490, 492, 495, 498, 499, 503, 508, 509, 511, 512, 520, 522, 533, 534, 536, 538, 540, 546, 554, 555, 557, 558, 559, 561, 575, 577, 584, 587, 589, 590, 599, 605, 614, 624, 631, 632, 637, 642, 643, 648, 650, 653, 655, 656, 659, 661, 664, 668, 672, 677, 680, 681, 682, 683, 684, 691, 692, 697, 698, 699, 700, 703, 705, 712, 716, 717, 726, 893, 929, 930, 957, 958, 961, 964, 965, 967, 968, 969, 970, 998, 1010, 1011, 1012, 1020, 1021 |

Parte II - Le zone statistiche

Capitolo 6

Il completamento delle aree di censimento (ace) 2016

Nell'ambito del presente lavoro di zonizzazione del territorio a fini statistici, la prima attività intrapresa dall'ufficio Statistica e' stata quella di completare le aree di censimento, coprendo cosi' l'intero territorio.

Percio', da qui in poi :

- 'ACE', in maiuscolo, indica una delle 10 aree di censimento istituite da Istat nel 2011 ed illustrate nel precedente capitolo
- 'ace', in minuscolo, indica una delle 14 aree di censimento definite dall'ufficio di statistica; banalmente, le prime 10 ace coincidono con le 10 ACE

reperimento dei dati

Oltre che in questo documento, le informazioni qui pubblicate sono reperibili in forma di open data, quindi in forma elaborabile da computer; in particolare sono resi disponibili :

- shapefile delle sezioni censuarie
- tabella di corrispondenza tra numero di sezione e suddivisione territoriale.

Per le 14 ace 2016, la variabile (attributo) cui far riferimento e' quella denominata 'ace14'.

Oltre che nel portale Open Data del Comune, i files sono reperibili anche nelle pagine web dell'ufficio Statistica, ai seguenti links :

[censimento 2011](#)

[censimento 2001](#)

[censimento 1991](#)

6.1 quadro sinottico

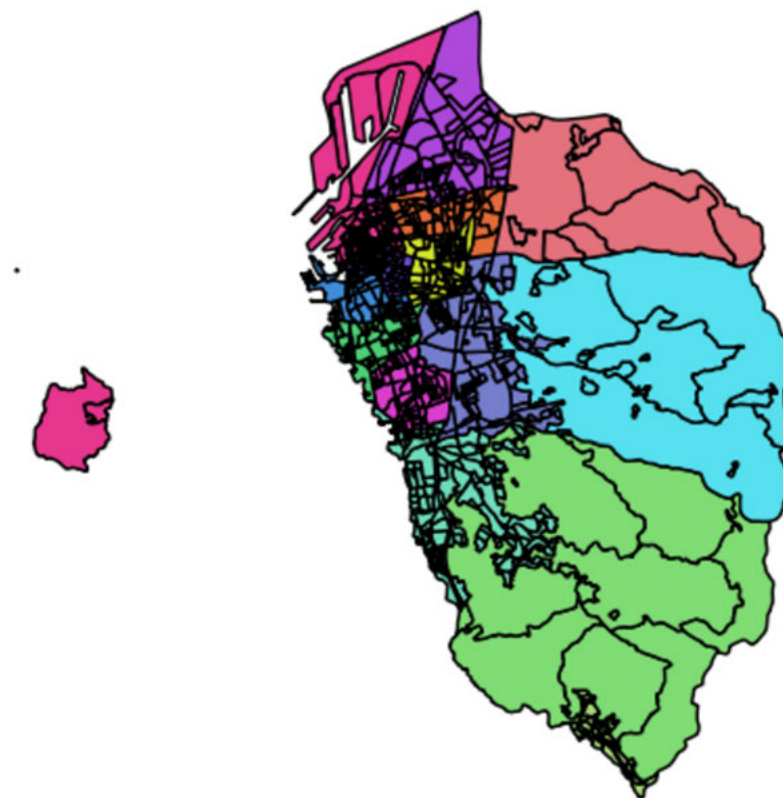

nota : nella figura sopra, l'isola di Gorgona e' stata traslata vicino alla costa per consentire una visione piu' compatta.

6.2 le ace da 1 a 10

Dal momento che coincidono con le ACE 2011 gia' illustrate, rimandiamo al capitolo dedicato.

6.4 l'ace 12 - resto della circ. 4

superficie = 23,7424 Km²

residenti (al 30 giugno 2017) = 1.363

mappa

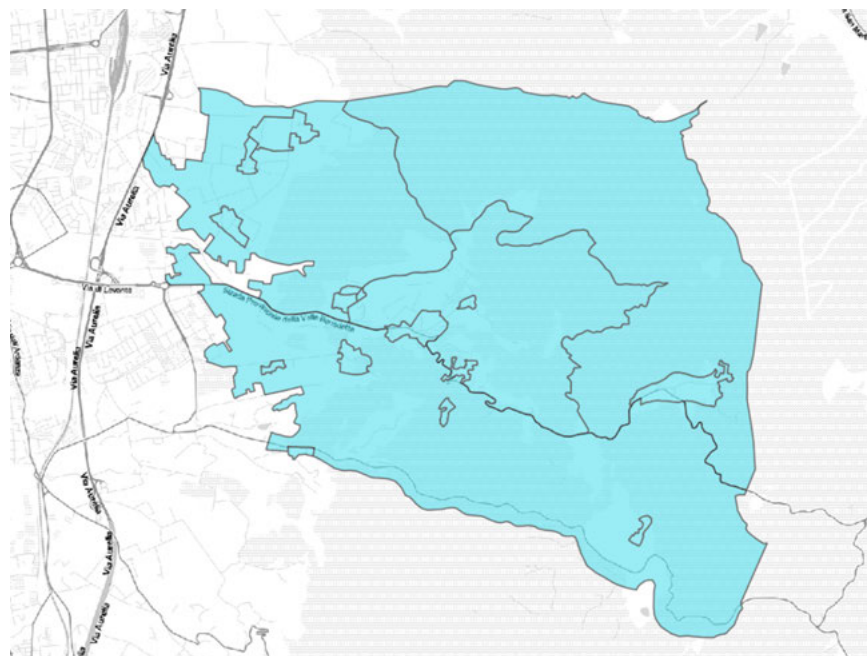

Figure 6.2: scala 1:75.000

confini (principali)

N = rio Paganello, E = parco prov. dei Monti Livornesi, S = sp. di Popogna, O = zona Salviano, località 'la leccia'

sezioni di censimento

| anno | sezioni |
|------|--|
| 1991 | 231, 232, 233, 234, 235, 237, 238, 242, 248, 260, 262, 268, 269, 270, 353, 366, 367, 376 |
| 2001 | 541, 603, 606, 610, 666, 688, 956, 959, 960, 966, 971, 972, 973, 974, 975, 991, 1006, 1008, 1014, 1016 |
| 2011 | 541, 603, 606, 610, 666, 688, 956, 960, 966, 971, 972, 973, 974, 975, 991, 1006, 1008, 1014, 1016 |

6.5 l'ace 13 - resto della circ. 5

superficie = 31,0226 Km²

residenti (al 30 giugno 2017) = 876

mappa

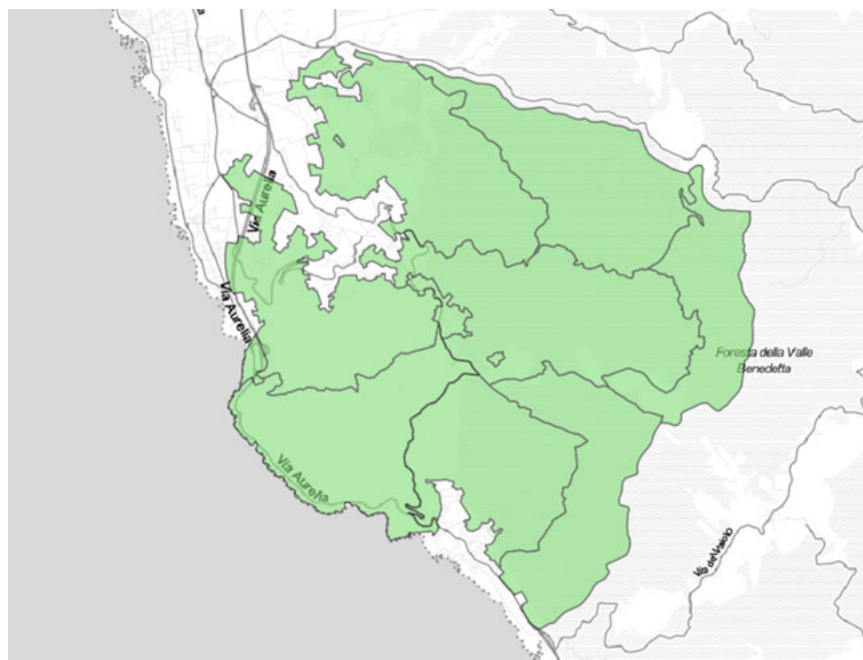

Figure 6.3: scala 1:100.000

confini (principali)

N = sp. di Popogna, E = rio Chioma, S = località 'podere del Gorgo', rio Chioma, O = mare, ss. Aurelia, zona Quercianella

sezioni di censimento

| anno | sezioni |
|------|---|
| 1991 | 249, 251, 257, 263, 265, 266, 267, 271, 375, 414 |
| 2001 | 734, 775, 853, 855, 977, 985, 988, 990, 993, 995, 999, 1007 |
| 2011 | 734, 775, 853, 855, 977, 985, 988, 990, 993, 995, 999, 1007 |

6.6 l'ace 14 - Quercianella

superficie = 0,9521 Km^q

residenti (al 30 giugno 2017) = 1.042

mappa

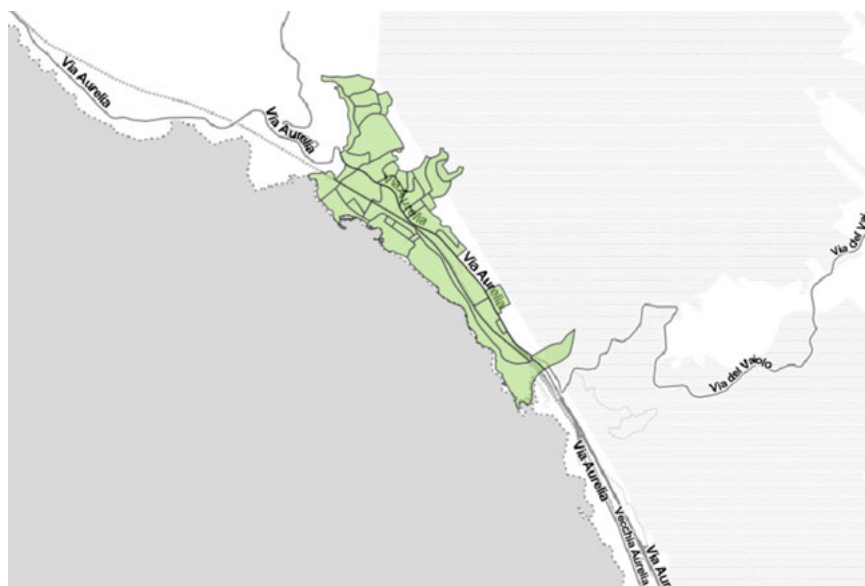

Figure 6.4: scala 1:50.000

confini (principali)

N = parco prov. dei Monti Livornesi, E = parco prov. dei Monti Livornesi, S = rio Chioma,
O = mare

sezioni di censimento

| anno | sezioni |
|------|--|
| 1991 | 272, 273, 342, 343, 412 |
| 2001 | 856, 857, 858, 859, 860, 861, 862, 863, 864, 865, 866, 867, 868, 869, 870, 871, 872, 873, 874, 875, 876, 877, 878, 879, 880, 881, 882, 883, 884, 885, 886, 887, 888, 889, 890, 994, 996, 997, 1017 |
| 2011 | 856, 857, 858, 859, 860, 861, 862, 863, 864, 865, 866, 867, 868, 869, 870, 871, 872, 873, 874, 875, 876, 877, 878, 879, 880, 881, 882, 883, 884, 885, 886, 887, 888, 889, 890, 994, 996, 997, 1017 |

Capitolo 7

Le zone 2017

Il presente lavoro di zonizzazione del territorio a fini statistici ha visto come seconda attività la definizione di 28 “zone statistiche”, ottenute raggruppando singole sezioni di censimento, con l’intento di :

- coprire l’intero territorio comunale
- ottenere un numero di zone non eccessivamente alto, ma comunque superiore a quello delle “ace” illustrate nel capitolo precedente
- individuare delle zone che coprissero, per quanto possibile, porzioni di territorio note alla percezione comune dei nostri concittadini
- fossero, per quanto possibile, delle ulteriori partizioni delle suddivisioni già illustrate (in particolare delle 5 ex-circoscrizioni).

Sebbene l’ultimo requisito (partizionamento delle ex-5-circoscrizioni) non sia stato completamente raggiunto, tuttavia le 28 zone individuate possono costituire una buona base di lettura (anche temporale) dei dati censuari e socio-demografici della città.

Il risultato del lavoro svolto e’ illustrato in questo capitolo; dopo un quadro sinottico, sono presentate le schede delle 28 zone, ognuna individuata da un numero progressivo e da un nome (che richiama i ‘quartieri’ noti di Livorno); ciascuna scheda riporta :

- la superficie della zona
- la mappa della zona, con una base di riferimento ottenuta da OpenStreetMap
- i confini principali nelle direzioni Nord, Est, Sud, Ovest
- l’elenco delle sezioni di censimento che costituiscono la zona, per i censimenti 1991, 2001 e 2011

reperimento dei dati

Oltre che in questo documento, le informazioni qui pubblicate sono reperibili in forma di open data, quindi in forma elaborabile da computer; in particolare sono resi disponibili :

- shapefile delle sezioni censuarie
- tabella di corrispondenza tra numero di sezione e suddivisione territoriale.

Per le 28 zone 2017, la variabile (attributo) cui far riferimento e' quella denominata 'zona', mentre la variabile/attributo 'desZona' riporta la descrizione testuale della zona stessa.

Oltre che nel portale Open Data del Comune, i files sono reperibili anche nelle pagine web dell'ufficio Statistica, ai seguenti links :

[censimento 2011](#)

[censimento 2001](#)

[censimento 1991](#)

7.1 quadro sinottico

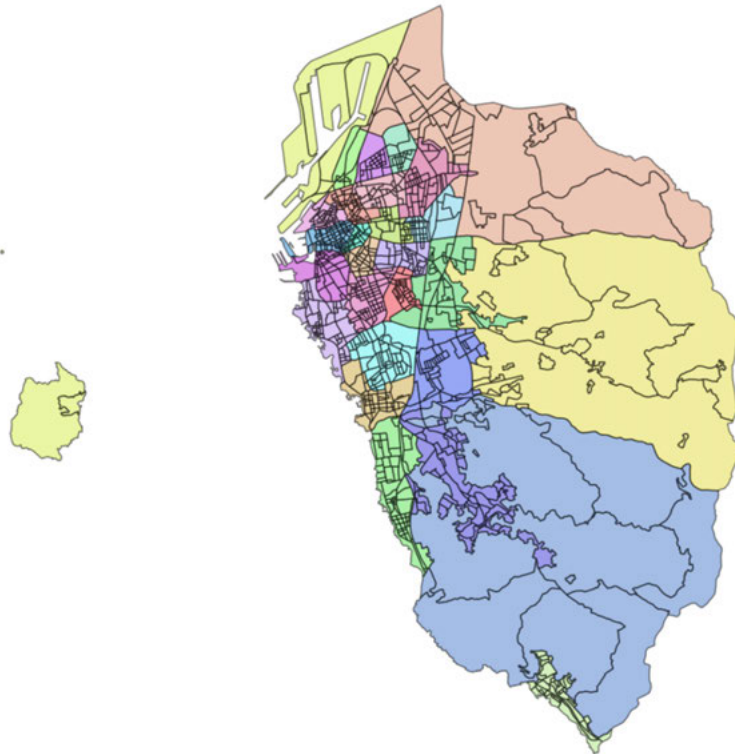

nota : nella figura sopra, l'isola di Gorgona e' stata traslata vicino alla costa per consentire una visione piu' compatta.

7.2 la zona 1 - Bastia-Fiorentina

superficie = 0,7196 Km²

residenti (al 30 giugno 2017) = 8.781

mappa

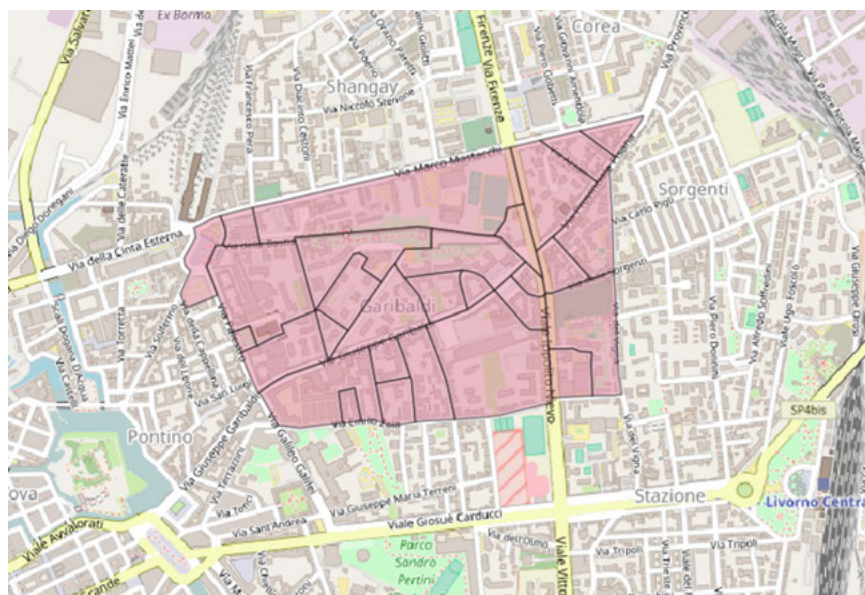

Figure 7.1: scala 1:25.000

confini (principali)

Nord = v. Mastacchi, Est = v. del Vigna, Sud = v. Zola, Ovest = v. Palestro

sezioni di censimento

| anno | sezioni |
|------|--|
| 1991 | 78, 80, 88, 89, 90, 91, 92, 93, 94, 95, 176, 177, 302, 304, 305, 322, 323, 350 |
| 2001 | 81, 84, 89, 95, 105, 108, 110, 111, 114, 117, 118, 120, 121, 122, 123, 126, 133, 134, 138, 140, 142, 155, 161, 906, 907, 908, 909, 910, 1003 |
| 2011 | 81, 84, 89, 95, 105, 108, 110, 111, 114, 117, 118, 120, 121, 122, 123, 126, 133, 134, 138, 140, 142, 155, 161, 906, 907, 908, 909, 910, 1003 |

7.3 la zona 2 - Shangay

superficie = 0,5967 Km²

residenti (al 30 giugno 2017) = 3.438

mappa

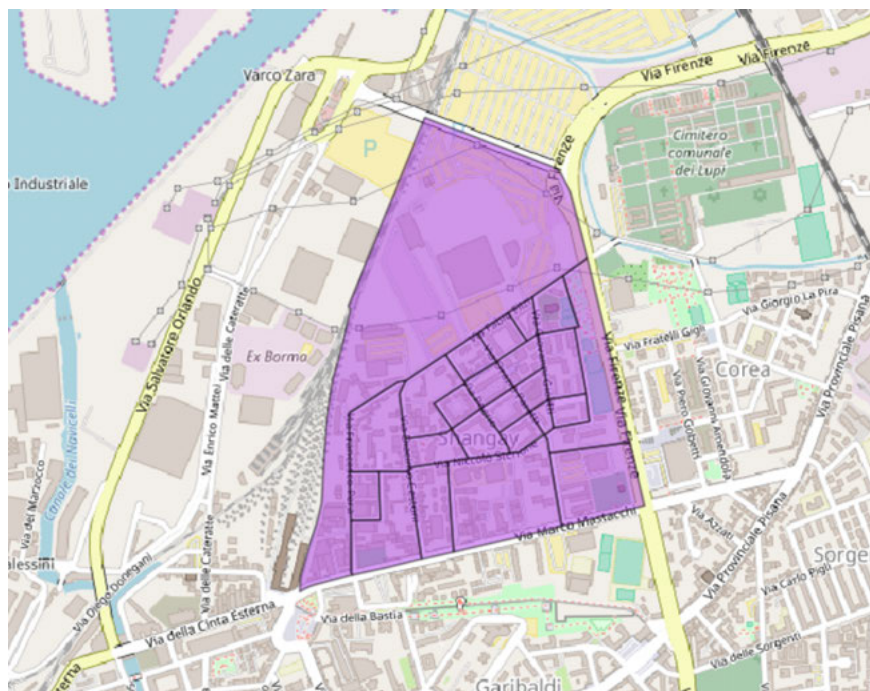

Figure 7.2: scala 1:25.000

confini (principali)

N = v.le Genova, E = v. Firenze, S = v. Mastacchi, O = ferrovia

sezioni di censimento

| anno | sezioni |
|------|---|
| 1991 | 81, 96, 97, 98, 99, 100, 204, 306, 393, 398 |
| 2001 | 35, 44, 48, 51, 53, 54, 55, 58, 61, 62, 63, 64, 65, 66, 69, 70, 74, 75, 77, 80, 83, 901, 911, 912 |
| 2011 | 35, 44, 48, 51, 53, 54, 55, 58, 61, 62, 63, 64, 65, 66, 69, 70, 74, 75, 77, 80, 83, 901, 911, 912 |

7.4 la zona 3 - Sorgenti

superficie = 1,387 Km^q

residenti (al 30 giugno 2017) = 9.534

mappa

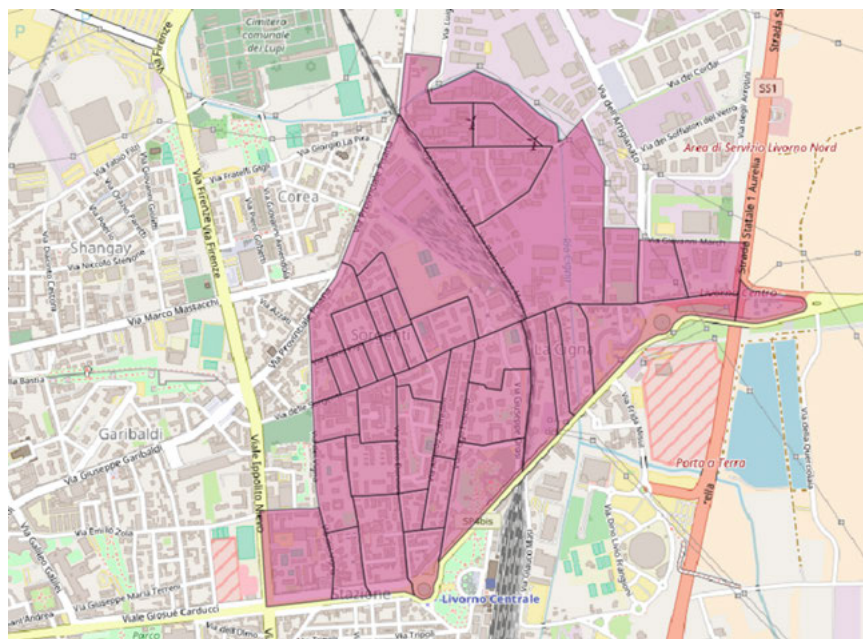

Figure 7.3: scala 1:25.000

confini (principali)

N = v. Leopardi, E = ss. Aurelia, v. degli Acquadotti, S = v.le Carducci, O = v. pr.Pisana, v. del Vigna, v.le I.Nieve

sezioni di censimento

| anno | sezioni |
|------|---|
| 1991 | 103, 104, 105, 178, 179, 180, 181, 182, 183, 184, 196, 197, 205, 206, 223, 324, 325, 326, 327, 332, 351, 394 |
| 2001 | 37, 38, 42, 43, 46, 67, 71, 72, 76, 79, 82, 85, 87, 88, 90, 91, 92, 94, 97, 99, 100, 101, 103, 104, 107, 113, 116, 130, 131, 137, 149, 162, 174, 175, 919, 920, 921, 922, 923, 924, 925 |
| 2011 | 37, 38, 42, 43, 46, 67, 71, 72, 76, 79, 82, 85, 87, 88, 90, 91, 92, 94, 97, 99, 100, 101, 103, 104, 107, 113, 116, 130, 131, 137, 149, 162, 174, 175, 919, 920, 921, 922, 923, 924, 925 |

| anno | sezioni |
|------|---------|
|------|---------|

7.5 la zona 4 - Corea

superficie = 0,5631 Km²

residenti (al 30 giugno 2017) = 2.632

mappa

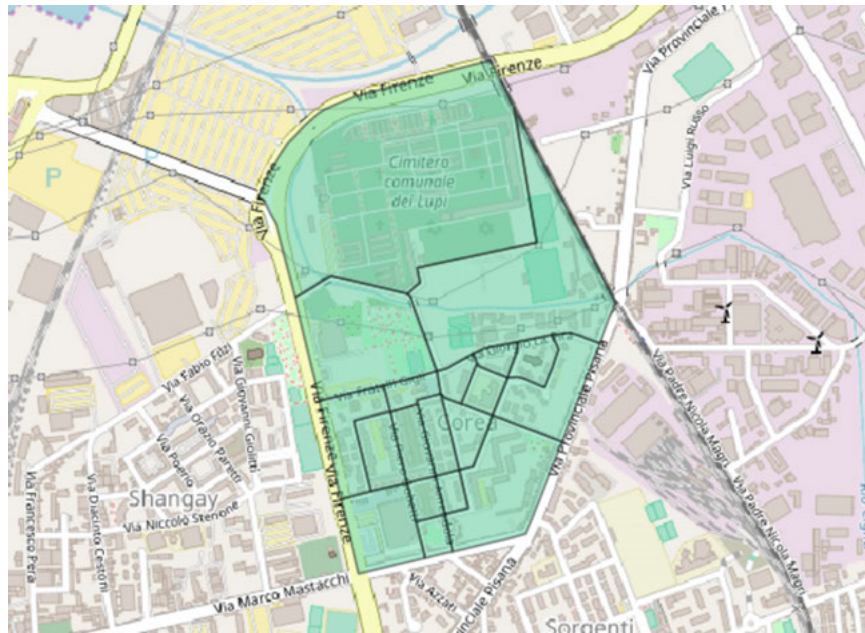

Figure 7.4: scala 1:25.000

confini (principali)

N = v. Firenze, E = ferrovia, v. pr.Pisana, S = v. Mastacchi, O = v. Firenze

sezioni di censimento

| anno | sezioni |
|------|--|
| 1991 | 185, 186, 187, 188, 328, 355, 406 |
| 2001 | 29, 31, 41, 45, 50, 52, 56, 57, 59, 60, 68, 73, 78, 913, 914, 915, 916, 917, 918 |
| 2011 | 29, 31, 41, 45, 50, 52, 56, 57, 59, 60, 68, 73, 78, 913, 914, 915, 916, 917, 918 |

7.6 la zona 5 - Stazione

superficie = 0,8959 Km²

residenti (al 30 giugno 2017) = 4.421

mappa

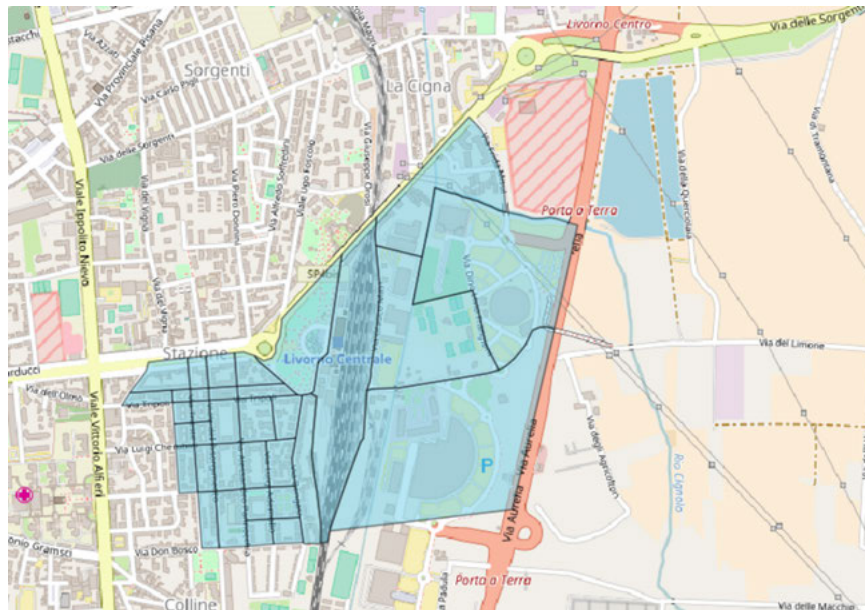

Figure 7.5: scala 1:25.000

confini (principali)

N = v.le Carducci, v. degli Acquedotti E = ss. aurelia S = v. don Bosco O = v. Puccini, v. Palloni

sezioni di censimento

| anno | sezioni |
|------|---|
| 1991 | 106, 107, 108, 109, 112, 113, 117, 207, 208, 354, 396, 8888 |
| 2001 | 109, 141, 152, 160, 171, 205, 207, 209, 211, 221, 224, 225, 226, 227, 228, 231, 233, 235, 236, 239, 254, 255, 265, 267, 268, 273, 274, 295, 298, 300, 302, 320, 323, 1009 |
| 2011 | 109, 141, 152, 160, 171, 205, 207, 209, 211, 221, 224, 225, 226, 227, 228, 231, 233, 235, 236, 239, 254, 255, 265, 267, 268, 273, 274, 295, 298, 300, 302, 320, 323, 1009 |

7.7 la zona 6 - San Marco

superficie = 0,5625 Km²

residenti (al 30 giugno 2017) = 827

mappa

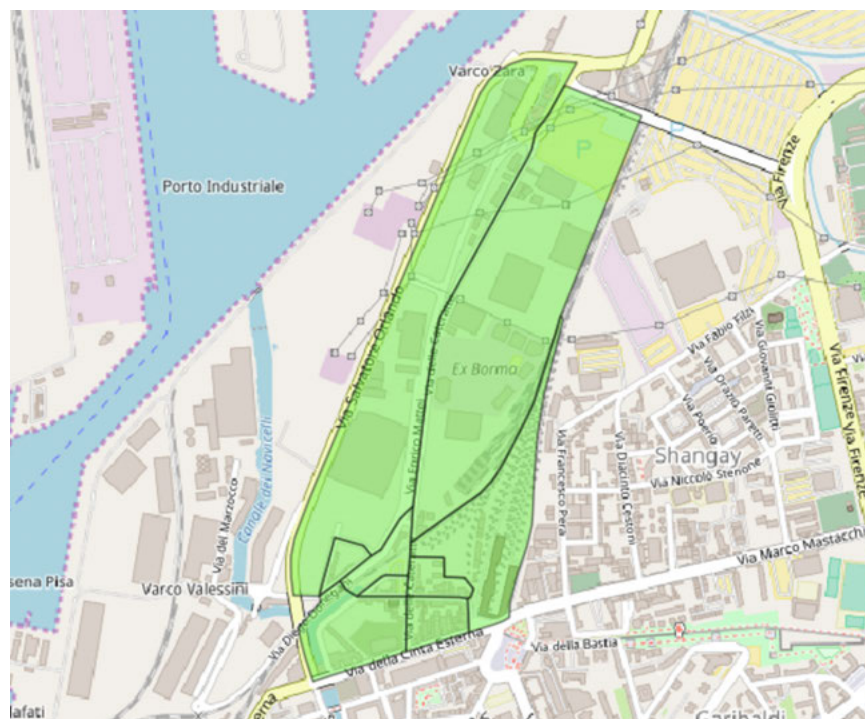

Figure 7.6: scala 1:25.000

confini (principali)

N = v.le Genova, E = ferrovia, S = v. della Cinto Esterna, O = v. Orlando

sezioni di censimento

| anno | sezioni |
|------|--|
| 1991 | 14, 73, 300, 348 |
| 2001 | 30, 33, 86, 96, 98, 102, 106, 900, 903 |
| 2011 | 30, 33, 86, 96, 98, 102, 106, 900, 903 |

7.8 la zona 7 - resto Circ.1

superficie = 16,0452 Km²

residenti (al 30 giugno 2017) = 1.378

mappa

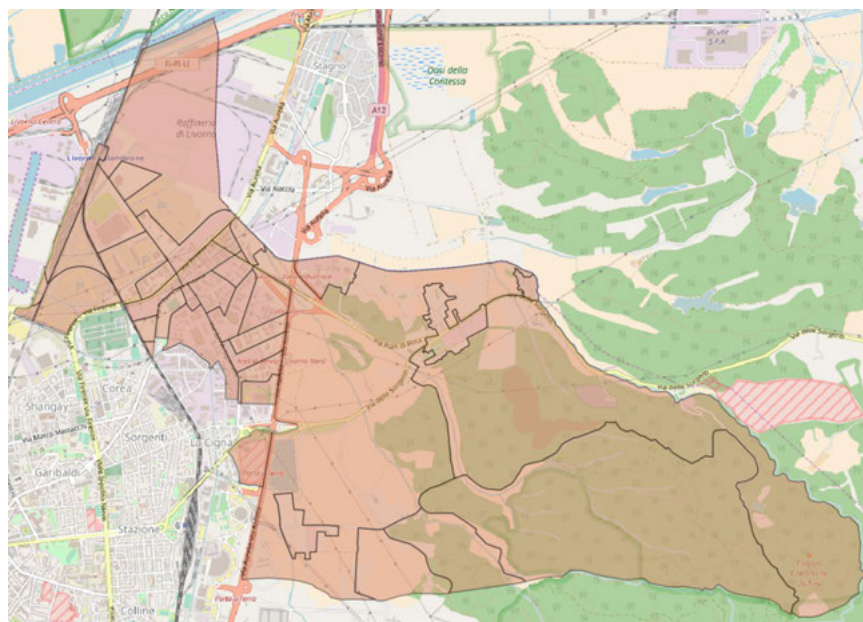

Figure 7.7: scala 1:50.000

confini (principali)

N = canale dei Navicelli, E = torrente Ugione, v. Sorgenti, S = rio Paganello, O = v. da Vinci, ss. Aurelia

sezioni di censimento

| anno | sezioni |
|------|--|
| 1991 | 189, 190, 226, 227, 228, 229, 230, 258, 259, 352, 362 |
| 2001 | 2, 5, 6, 7, 8, 10, 11, 12, 13, 14, 15, 16, 17, 18, 19, 20, 21, 22, 23, 24, 25, 26, 27, 28, 32, 34, 36, 39, 40, 47, 93, 898, 899, 926, 1004, 1013, 1015, 1018, 1019 |
| 2011 | 2, 5, 6, 7, 8, 10, 11, 12, 13, 14, 15, 16, 17, 18, 19, 20, 21, 22, 23, 24, 25, 26, 27, 28, 32, 34, 36, 39, 40, 47, 93, 898, 899, 926, 1004, 1013, 1015, 1018, 1019 |

7.9 la zona 8 - Pontino

superficie = 0,4962 Km²

residenti (al 30 giugno 2017) = 8.837

mappa

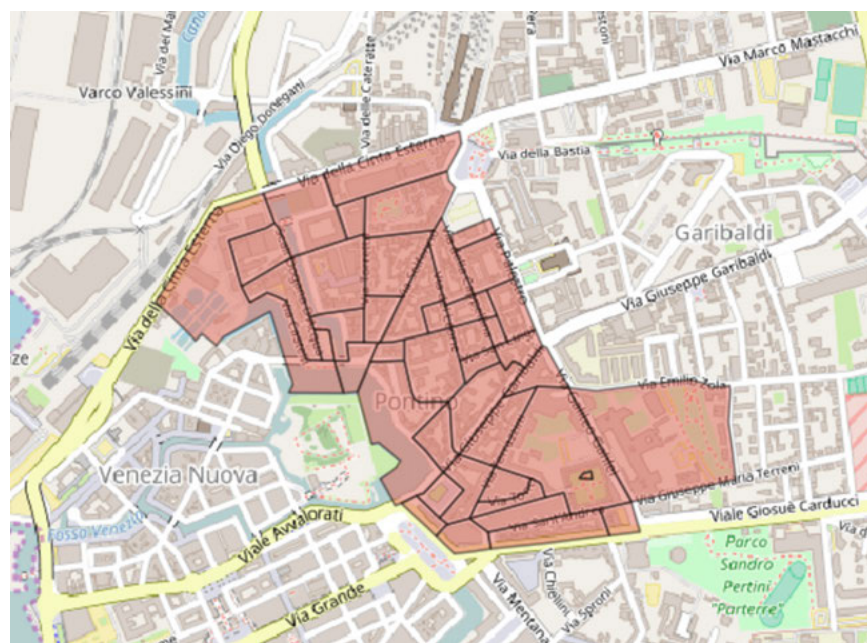

Figure 7.8: scala 1:25.000

confini (principali)

N = v. della Cinta Esterna, E = v. Palestro, v. Costella, S = v. de Larderel, O = fosso reale

sezioni di censimento

| anno | sezioni |
|------|---|
| 1991 | 70, 71, 72, 75, 76, 77, 79, 82, 83, 84, 85, 86, 87, 281, 299, 301, 303, 335, 400 |
| 2001 | 112, 119, 124, 125, 128, 129, 132, 135, 136, 139, 143, 145, 146, 147, 148, 151, 154, 156, 157, 158, 159, 163, 164, 165, 166, 170, 172, 177, 181, 182, 186, 199, 204, 206, 210, 213, 214, 217, 220, 229, 904, 905, 1002, 8888888 |

| anno | sezioni |
|------|---|
| 2011 | 112, 119, 124, 125, 128, 129, 132, 135, 136, 139, 143, 145, 146, 147, 148, 151, 154, 156, 157, 158, 159, 163, 164, 165, 166, 170, 172, 177, 181, 182, 186, 199, 204, 206, 210, 213, 214, 217, 220, 229, 904, 905, 1002, 8888888 |

7.10 la zona 9 - Venezia

superficie = 0,4804 Km^q

residenti (al 30 giugno 2017) = 2.873

mappa

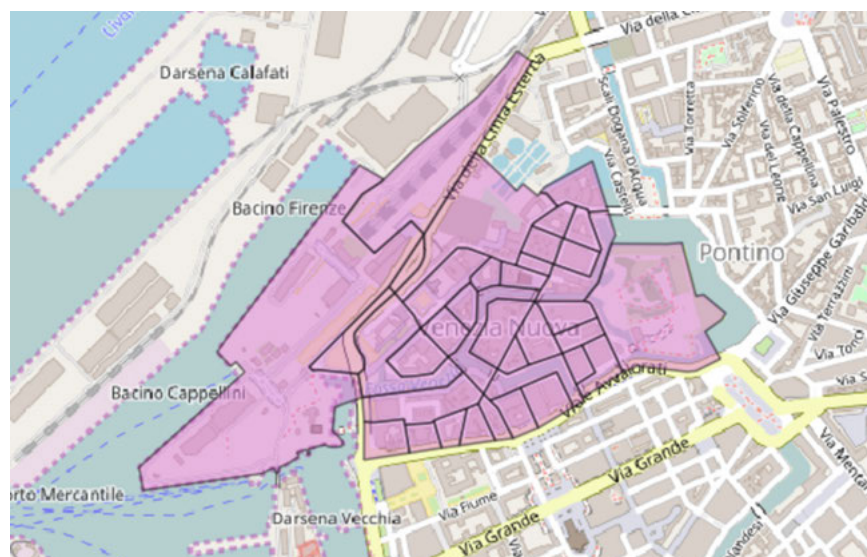

Figure 7.9: scala 1:25.000

confini (principali)

N = v. Costa, E = fosso reale, S = v. S.Giovanni, O = mare

sezioni di censimento

| anno | sezioni |
|------|---|
| 1991 | 1, 2, 3, 12, 13, 277, 278, 349 |
| 2001 | 1, 127, 144, 150, 153, 168, 169, 173, 180, 183, 184, 185, 187, 188, 189, 191, 192, 193, 194, 196, 197, 198, 200, 203, 208, 212, 215, 218, 237, 243, 251, 253, 257, 261, 945, 946, 949 |
| 2011 | 1, 127, 144, 150, 153, 168, 169, 173, 180, 183, 184, 185, 187, 188, 189, 191, 192, 193, 194, 196, 197, 198, 200, 203, 208, 212, 215, 218, 237, 243, 251, 253, 257, 261, 945, 946, 949 |

7.11 la zona 10 - Centro

superficie = 0,5717 Km^q

residenti (al 30 giugno 2017) = 6.718

mappa

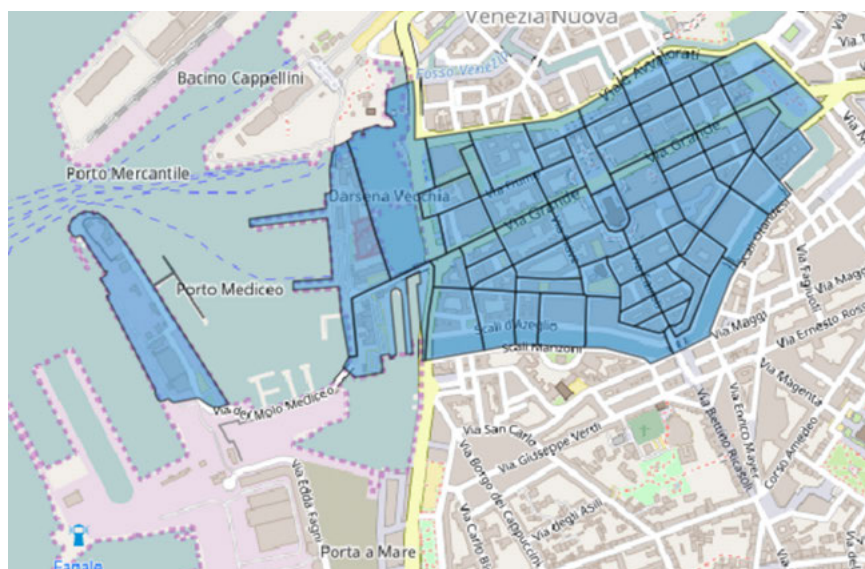

Figure 7.10: scala 1:25.000

confini (principali)

N = v.le Avvalorati, v. S.Giovanni, E = p. della Repubblica, S = scali Manzoni, O = mare

sezioni di censimento

| anno | sezioni |
|------|---|
| 1991 | 4, 5, 6, 7, 8, 9, 10, 11, 15, 16, 17, 18, 19, 20, 279, 280, 282, 283, 284, 344, 389, 390, 401 |
| 2001 | 219, 223, 232, 234, 241, 245, 246, 248, 249, 252, 259, 260, 263, 264, 266, 269, 270, 271, 272, 276, 278, 281, 282, 283, 284, 286, 287, 288, 290, 292, 294, 297, 299, 301, 308, 312, 315, 317, 318, 319, 322, 325, 328, 329, 330, 332, 333, 334, 336, 339, 340, 343, 344, 348, 349, 352, 353, 354, 355, 356, 357, 358, 363, 947, 948, 950, 951 |

| anno | sezioni |
|------|---|
| 2011 | 219, 223, 232, 234, 241, 245, 246, 248, 249, 252, 259, 260, 263, 264, 266, 269, 270, 271, 272, 276, 278, 281, 282, 283, 284, 286, 287, 288, 290, 292, 294, 297, 299, 301, 308, 312, 315, 317, 318, 319, 322, 325, 328, 329, 330, 332, 333, 334, 336, 339, 340, 343, 344, 348, 349, 352, 353, 354, 355, 356, 357, 358, 363, 947, 948, 950, 951 |

7.12 la zona 11 - Benci

superficie = 0,2169 Km^q

residenti (al 30 giugno 2017) = 5.181

mappa

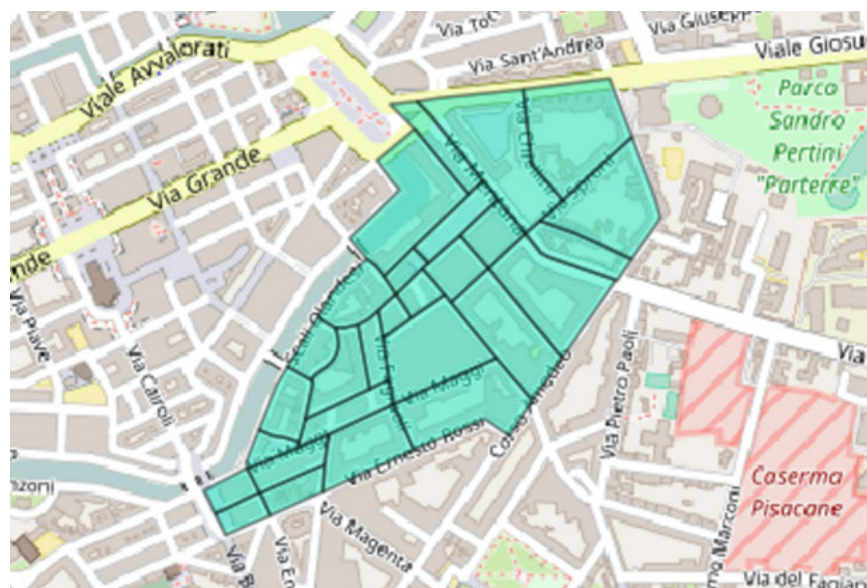

Figure 7.11: scala 1:25.000

confini (principali)

N = v. de Larderel, E = c. Amedeo, S = v. Rossi, O = scali Olandesi

sezioni di censimento

| anno | sezioni |
|------|--|
| 1991 | 21, 22, 23, 24, 25, 26, 27, 29, 30, 285, 402, 403 |
| 2001 | 238, 244, 250, 258, 262, 280, 285, 289, 291, 293, 296, 303, 306, 307, 314, 316, 321, 324, 326, 337, 341, 345, 351, 361, 362, 369, 371, 378 |
| 2011 | 238, 244, 250, 258, 262, 280, 285, 289, 291, 293, 296, 303, 306, 307, 314, 316, 321, 324, 326, 337, 341, 345, 351, 361, 362, 369, 371, 378 |

7.13 la zona 12 - Magenta

superficie = 0,422 Km^q

residenti (al 30 giugno 2017) = 6.700

mappa

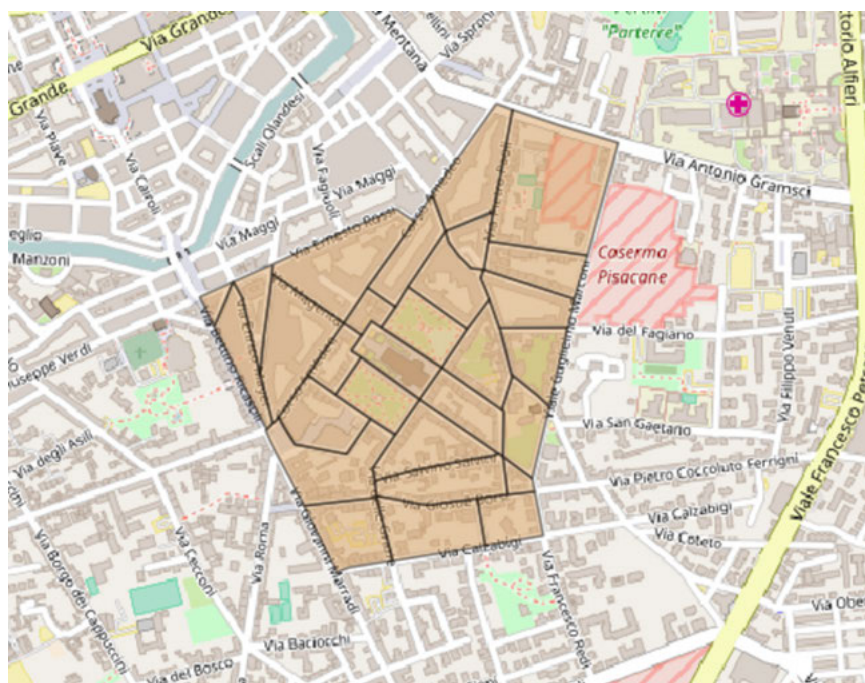

Figure 7.12: scala 1:25.000

confini (principali)

N = v. Rossi, c. Amedeo, v. Gramsci, E = v.le Marconi, S = v. Calzabigi, O = v. Ricasoli, v. Marradi

sezioni di censimento

| anno | sezioni |
|------|---|
| 1991 | 28, 32, 55, 56, 57, 58, 59, 60, 61, 62, 63, 286, 294, 295, 391, 395 |
| 2001 | 311, 313, 350, 359, 360, 367, 370, 377, 383, 384, 387, 388, 392, 394, 395, 412, 414, 415, 420, 425, 429, 431, 434, 439, 450, 451, 460, 461, 462 |
| 2011 | 311, 313, 350, 359, 360, 367, 370, 377, 383, 384, 387, 388, 392, 394, 395, 412, 414, 415, 420, 425, 429, 431, 434, 439, 450, 451, 460, 461, 462 |

7.14 la zona 13 - resto Circ.2

superficie = 6,627 Km²

residenti (al 30 giugno 2017) = 91

mappa

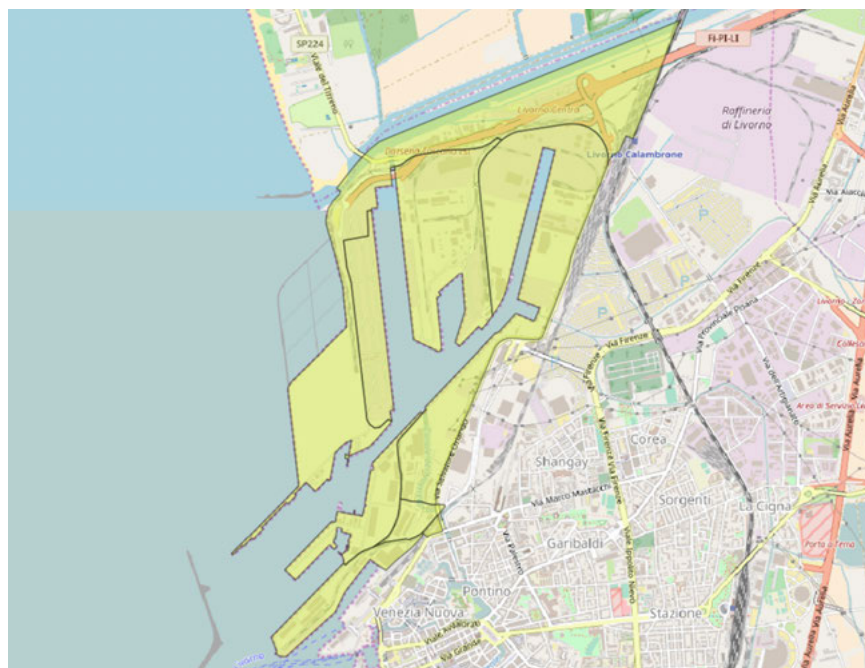

Figure 7.13: scala 1:50.000

confini (principali)

N = canale dei Navicelli, E = v. Orlando, v. da Vinci, S = mare, O = mare

sezioni di censimento

| anno | sezioni |
|------|--|
| 1991 | 74, 274, 388, 415 |
| 2001 | 4, 9, 49, 115, 381, 891, 892, 902, 944, 1005, 1022 |
| 2011 | 4, 9, 49, 115, 381, 891, 892, 902, 944, 1005, 1022 |

7.15 la zona 14 - Cappuccini

superficie = 1,018 Km^q

residenti (al 30 giugno 2017) = 10.809

mappa

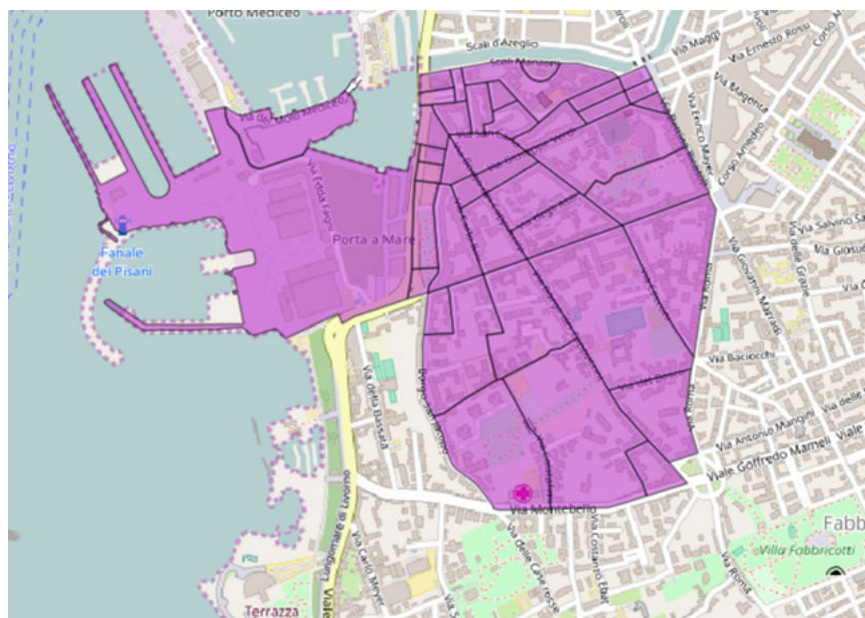

Figure 7.14: scala 1:25.000

confini (principali)

N = scali Manzoni, E = v. Ricasoli, v. Roma, S = v. Montebello, O = b. S.Jacopo, mare

sezioni di censimento

| anno | sezioni |
|------|---|
| 1991 | 31, 33, 34, 35, 36, 37, 38, 39, 40, 41, 42, 43, 44, 45, 48, 49, 287, 288, 289, 290, 292, 293, 345 |
| 2001 | 374, 375, 376, 380, 382, 385, 386, 391, 393, 398, 400, 401, 403, 405, 406, 407, 408, 416, 419, 423, 427, 430, 432, 433, 438, 442, 443, 444, 445, 457, 469, 474, 491, 500, 505, 527, 895, 896, 897, 952, 953 |
| 2011 | 374, 375, 376, 380, 382, 385, 386, 391, 393, 398, 400, 401, 403, 405, 406, 407, 408, 416, 419, 423, 427, 430, 432, 433, 438, 442, 443, 444, 445, 457, 469, 474, 491, 500, 505, 527, 895, 896, 897, 952, 953 |

7.16 la zona 15 - San Jacopo

superficie = 1,3979 Km²

residenti (al 30 giugno 2017) = 10.033

mappa

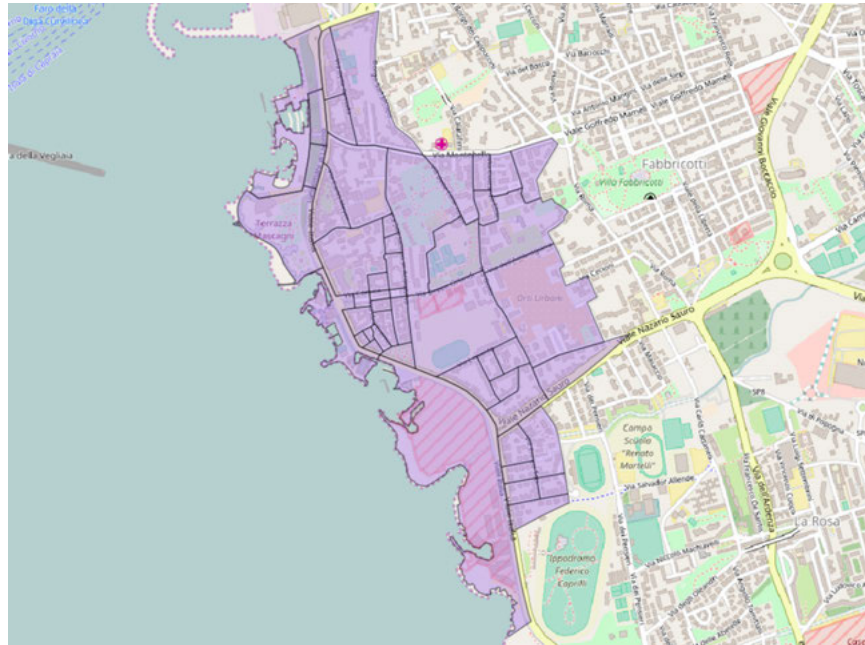

Figure 7.15: scala 1:25.000

confini (principali)

N = v.le Italia, p. Orlando, E = b. S.Jacopo, v.le rosa del Tirreno, S = ippodromo, O = mare

sezioni di censimento

| anno | sezioni |
|------|---|
| 1991 | 46, 47, 144, 146, 148, 149, 150, 151, 152, 153, 154, 155, 156, 157, 216, 217, 291, 312, 358, 409 |
| 2001 | 475, 478, 484, 517, 519, 526, 537, 543, 544, 545, 549, 550, 552, 562, 564, 572, 574, 579, 585, 592, 593, 594, 595, 596, 597, 598, 602, 604, 607, 608, 611, 612, 613, 616, 617, 618, 621, 622, 623, 625, 636, 638, 649, 651, 654, 658, 934, 935, 936, 1000, 1001 |

| anno | sezioni |
|------|--|
| 2011 | 475, 478, 484, 517, 519, 526, 537, 543, 544, 545, 549, 550, 552, 562, 564, 572, 574, 579, 585, 592, 593, 594, 595, 596, 597, 598, 602, 604, 607, 608, 611, 612, 613, 616, 617, 618, 621, 622, 623, 625, 636, 638, 649, 651, 654, 658, 934, 935, 936, 1000, 1001 |

7.17 la zona 16 - Fabbricotti

superficie = 1,0589 Km²

residenti (al 30 giugno 2017) = 14.028

mappa

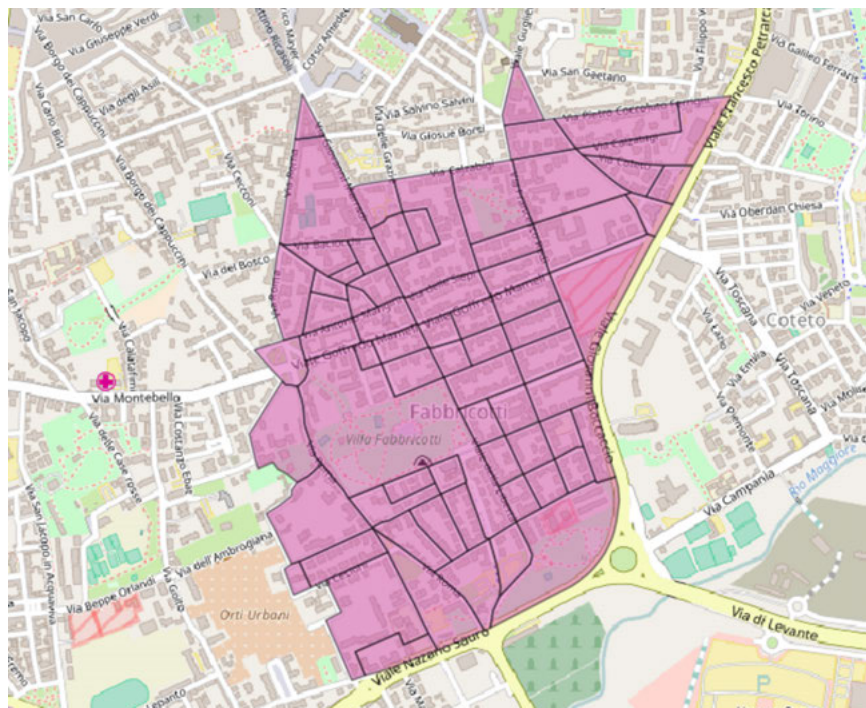

Figure 7.16: scala 1:25.000

confini (principali)

N = v. Calzabigi, v. C.Ferrigni, E = v.le Boccaccio, S = v.le Boccaccio, v.le N.Sauro, O = v. rosa del Tirreno, v. Roma, v. Corazzi

sezioni di censimento

| anno | sezioni |
|------|---|
| 1991 | 50, 51, 52, 53, 54, 67, 131, 132, 133, 134, 135, 136, 137, 138, 139, 140, 141, 142, 143, 203, 213, 214, 215, 296, 308, 309, 310, 311, 341, 404, 407, 408, 410 |

| anno | sezioni |
|------|---|
| 2001 | 435, 448, 452, 454, 458, 463, 464, 465, 466, 468, 470, 473, 476, 477, 482, 485, 487, 489, 493, 494, 496, 497, 501, 502, 504, 506, 507, 510, 513, 514, 515, 516, 518, 521, 523, 524, 525, 528, 529, 530, 531, 532, 535, 539, 542, 547, 548, 551, 553, 556, 560, 563, 565, 566, 567, 568, 569, 570, 571, 573, 576, 578, 580, 581, 582, 586, 588, 601, 933 |
| 2011 | 435, 448, 452, 454, 458, 463, 464, 465, 466, 468, 470, 473, 476, 477, 482, 485, 487, 489, 493, 494, 496, 497, 501, 502, 504, 506, 507, 510, 513, 514, 515, 516, 518, 521, 523, 524, 525, 528, 529, 530, 531, 532, 535, 539, 542, 547, 548, 551, 553, 556, 560, 563, 565, 566, 567, 568, 569, 570, 571, 573, 576, 578, 580, 581, 582, 586, 588, 601, 933 |

7.18 la zona 17 - Colline

superficie = 0,7054 Km²

residenti (al 30 giugno 2017) = 7.641

mappa

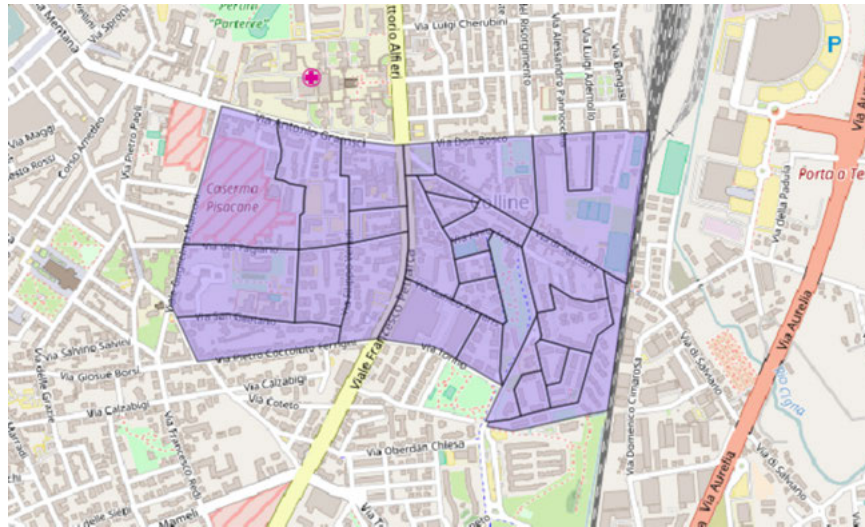

Figure 7.17: scala 1:25.000

confini (principali)

N = v. don Bosco, v. Gramsci, E = ferrovia, S = v. C.Ferrigni, v. Torino, O = v.le Marconi

sezioni di censimento

| anno | sezioni |
|------|---|
| 1991 | 64, 65, 66, 68, 114, 118, 119, 120, 121, 122, 123, 297, 298, 307 |
| 2001 | 327, 335, 338, 342, 346, 347, 364, 365, 372, 373, 379, 396, 397, 399, 402, 409, 413, 417, 421, 422, 437, 440, 441, 447, 453, 459, 927, 928, 932 |
| 2011 | 327, 335, 338, 342, 346, 347, 364, 365, 372, 373, 379, 396, 397, 399, 402, 409, 413, 417, 421, 422, 437, 440, 441, 447, 453, 459, 927, 928, 932 |

7.19 la zona 18 - Ospedale

superficie = 0,5503 Km²

residenti (al 30 giugno 2017) = 4.986

mappa

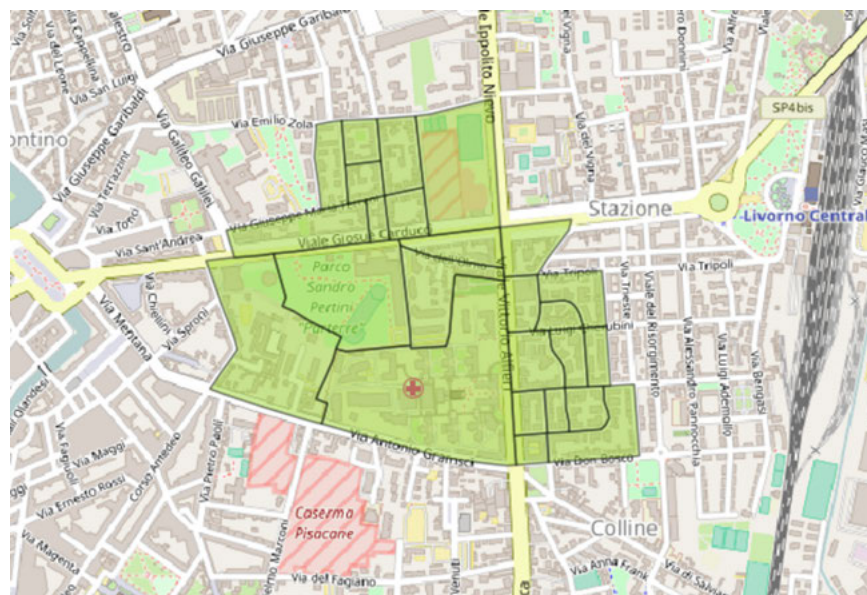

Figure 7.18: scala 1:25.000

confini (principali)

N = v. Zola, E = v. Puccini, v. Palloni, v.le I.Nievo, S = v. Gramsci, v. don Bosco, O = v. del Corona

sezioni di censimento

| anno | sezioni |
|------|---|
| 1991 | 69, 101, 102, 110, 111, 115, 116, 202, 209, 346, 347, 392, 397, 405 |
| 2001 | 167, 176, 178, 179, 190, 195, 201, 202, 216, 222, 230, 240, 242, 247, 256, 275, 277, 279, 304, 305, 309, 310, 331, 894, 992 |
| 2011 | 167, 176, 178, 179, 190, 195, 201, 202, 216, 222, 230, 240, 242, 247, 256, 275, 277, 279, 304, 305, 309, 310, 331, 894, 992 |

7.20 la zona 19 - Coteto

superficie = 0,5606 Km²

residenti (al 30 giugno 2017) = 5.234

mappa

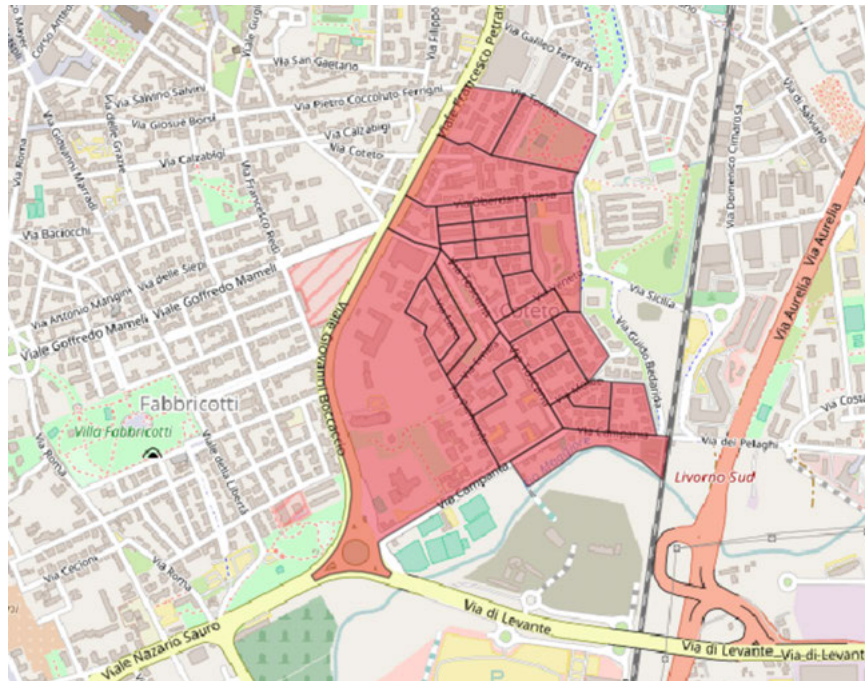

Figure 7.19: scala 1:25.000

confini (principali)

N = v. Torino, E = v. degli Etruschi, S = v. Campania, O = v.le Boccaccio

sezioni di censimento

| anno | sezioni |
|------|--|
| 1991 | 124, 125, 126, 127, 128, 129, 130, 210, 211, 212, 363 |
| 2001 | 449, 456, 479, 480, 483, 486, 488, 490, 492, 495, 498, 499, 503, 508, 509, 511, 520, 522, 533, 534, 538, 540, 546, 554, 929, 930, 931, 998 |
| 2011 | 449, 456, 479, 480, 483, 486, 488, 490, 492, 495, 498, 499, 503, 508, 509, 511, 520, 522, 533, 534, 538, 540, 546, 554, 929, 930, 931, 998 |

7.21 la zona 20 - Scopaia-Collinaia

superficie = 2,325 Km²

residenti (al 30 giugno 2017) = 10.789

mappa

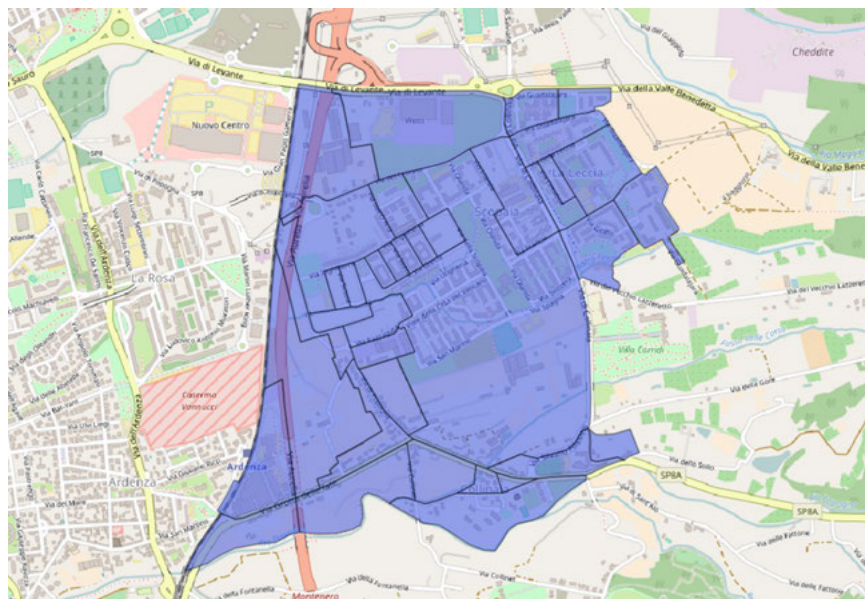

Figure 7.20: scala 1:25.000

confini (principali)

N = v. di levante, v. Guadalajara, E = v. di Collinaia, S = rio Popogna, O = ferrovia

sezioni di censimento

| anno | sezioni |
|------|--|
| 1991 | 175, 239, 240, 241, 321, 336, 337, 338, 339, 340, 365, 368, 369 |
| 2001 | 605, 614, 624, 631, 632, 637, 640, 642, 643, 648, 650, 653, 655, 656, 659, 661, 668, 672, 677, 683, 684, 691, 698, 699, 703, 705, 712, 716, 717, 726, 893, 961, 967, 968, 969, 970, 1020, 1021 |
| 2011 | 605, 614, 624, 631, 632, 637, 642, 643, 648, 650, 653, 655, 656, 659, 661, 668, 672, 677, 683, 684, 691, 698, 699, 703, 705, 712, 716, 717, 726, 893, 961, 967, 968, 969, 970, 1020, 1021 |

7.22 la zona 21 - Salviano

superficie = 2,3452 Km²

residenti (al 30 giugno 2017) = 6.395

mappa

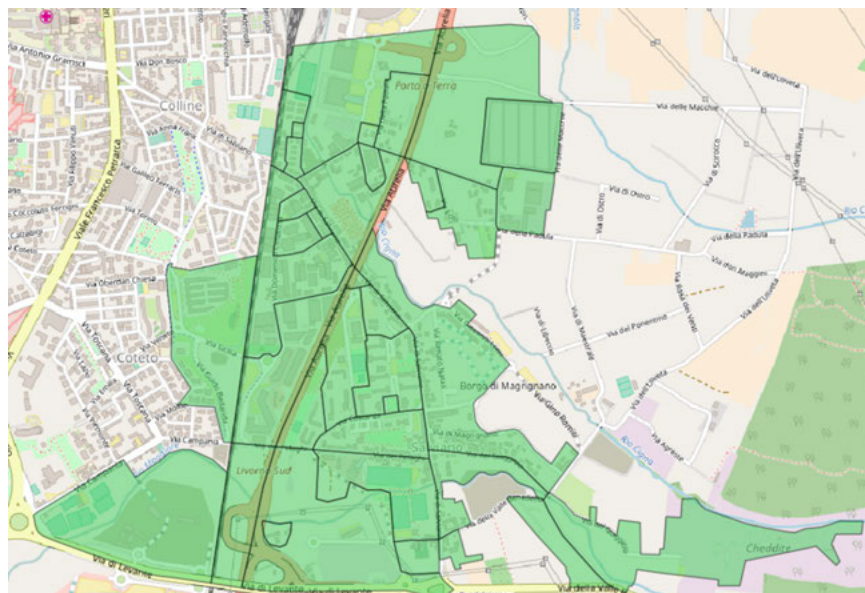

Figure 7.21: scala 1:25.000

confini (principali)

N = località 'Porta a terra', E = rio Cigna, S = v. di levante, O = v. degli Etruschi, v. Campania

sezioni di censimento

| anno | sezioni |
|------|---|
| 1991 | 192, 193, 194, 195, 224, 225, 231, 261, 329, 333, 334, 364, 413 |
| 2001 | 366, 368, 389, 390, 404, 410, 411, 418, 424, 426, 428, 436, 446, 455, 467, 471, 472, 481, 512, 536, 555, 557, 558, 559, 561, 575, 577, 583, 584, 587, 589, 957, 958, 964, 965, 1010, 1011, 1012 |
| 2011 | 366, 368, 389, 390, 404, 410, 411, 418, 424, 426, 428, 436, 446, 455, 467, 471, 472, 481, 512, 536, 555, 557, 558, 559, 561, 575, 577, 584, 587, 589, 957, 958, 964, 965, 1010, 1011, 1012 |

7.23 la zona 22 - resto Circ.4

superficie = 24,3343 Km^q

residenti (al 30 giugno 2017) = 1.496

mappa

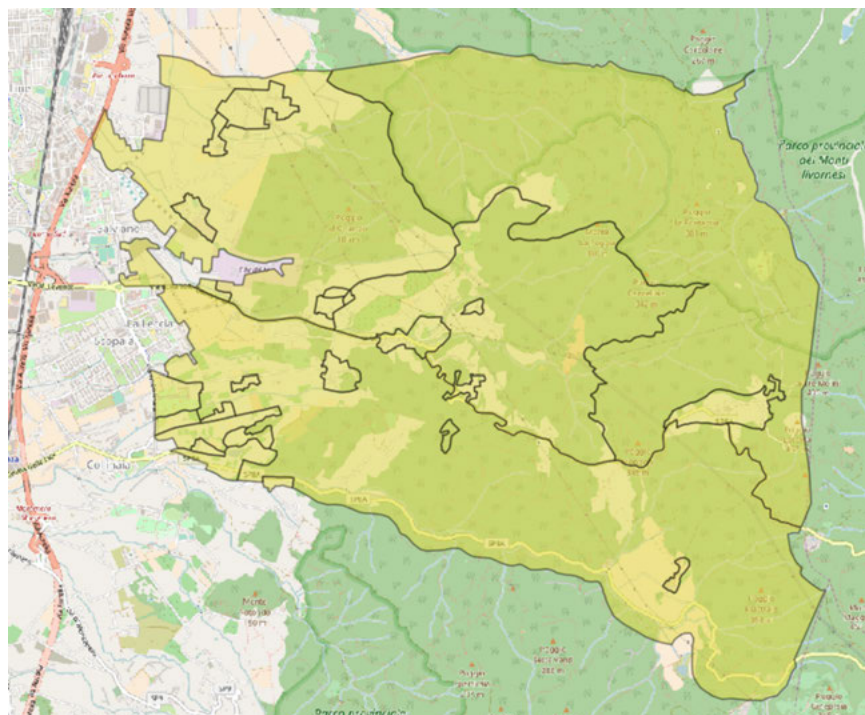

Figure 7.22: scala 1:75.000

confini (principali)

N = rio Paganello, E = torrente ugone, valle Benedetta, S = sp. di Popogna, O = v. Guadalajara, v. di Collinaia

sezioni di censimento

| anno | sezioni |
|------|--|
| 1991 | 232, 233, 234, 235, 236, 237, 238, 242, 243, 244, 245, 248, 260, 262, 268, 269, 270, 353, 366, 367, 376 |
| 2001 | 541, 599, 603, 606, 610, 664, 666, 680, 681, 682, 688, 692, 697, 700, 956, 959, 960, 966, 971, 972, 973, 974, 975, 991, 1006, 1008, 1014, 1016 |

| anno | sezioni |
|------|--|
| 2011 | 541, 599, 603, 606, 610, 664, 666, 680, 681, 682, 688, 692, 697, 700, 956, 960, 966, 971, 972, 973, 974, 975, 991, 1006, 1008, 1014, 1016 |

7.24 la zona 23 - Ardenza

superficie = 1,2162 Km^q

residenti (al 30 giugno 2017) = 4.745

mappa



Figure 7.23: scala 1:25.000

confini (principali)

N = ippodromo, E = ferrovia, S = rio Popogna, O = mare

sezioni di censimento

| anno | sezioni |
|------|--|
| 1991 | 164, 165, 166, 167, 169, 220, 316, 330, 359, 360, 411 |
| 2001 | 657, 676, 678, 689, 690, 696, 701, 702, 704, 706, 707, 708, 710, 711, 713, 714, 715, 718, 719, 721, 722, 723, 725, 727, 728, 729, 730, 731, 733, 735, 736, 737, 738, 739, 740, 741, 743, 744, 745, 942, 954, 955 |
| 2011 | 657, 676, 678, 689, 690, 696, 701, 702, 704, 706, 707, 708, 710, 711, 713, 714, 715, 718, 719, 721, 722, 723, 725, 727, 728, 729, 730, 731, 733, 735, 736, 737, 738, 739, 740, 741, 743, 744, 745, 942, 954, 955 |

7.25 la zona 24 - Antignano

superficie = 2,1195 Km²

residenti (al 30 giugno 2017) = 5.657

mappa

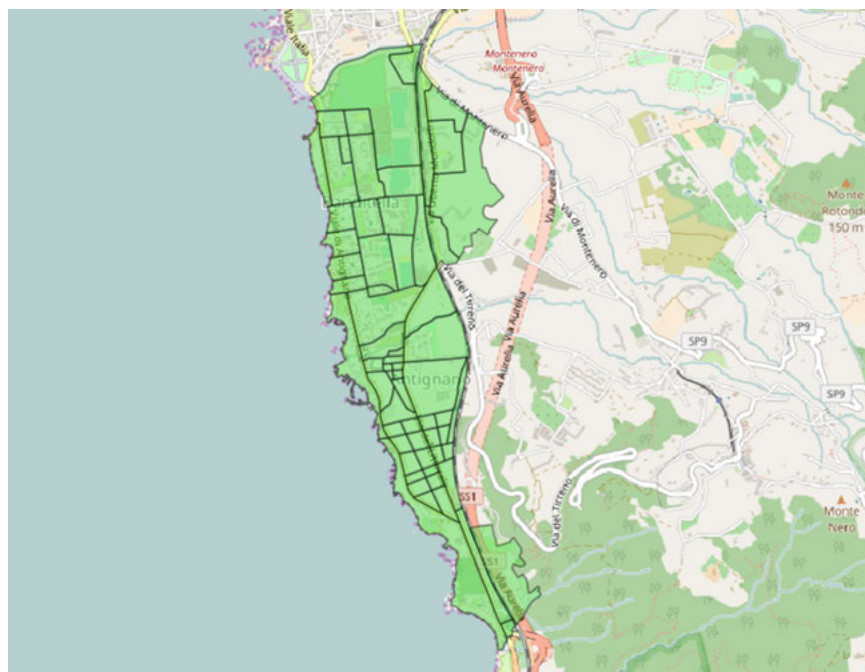

Figure 7.24: scala 1:50.000

confini (principali)

N = rio Popogna, E = v. Mondolfi, ferrovia, S = fosso del Malpasso, O = mare

sezioni di censimento

| anno | sezioni |
|------|--|
| 1991 | 170, 171, 172, 173, 174, 191, 222, 252, 317, 318, 319, 379, 380, 381, 382, 383, 384, 385, 386, 387 |
| 2001 | 746, 749, 753, 755, 760, 761, 763, 764, 766, 769, 770, 771, 774, 778, 779, 780, 783, 784, 785, 786, 788, 790, 791, 792, 794, 800, 807, 809, 811, 812, 814, 816, 817, 819, 820, 821, 823, 827, 829, 830, 831, 832, 833, 834, 836, 837, 838, 839, 840, 841, 842, 846, 847, 848, 849, 850, 851, 852, 854, 978, 979, 981, 983, 984 |

| anno | sezioni |
|------|--|
| 2011 | 746, 749, 753, 755, 760, 761, 763, 764, 766, 769, 770, 771, 774, 778, 779, 780, 783, 784, 785, 786, 788, 790, 791, 792, 794, 800, 807, 809, 811, 812, 814, 816, 817, 819, 820, 821, 823, 827, 829, 830, 831, 832, 833, 834, 836, 837, 838, 839, 840, 841, 842, 846, 847, 848, 849, 850, 851, 852, 854, 978, 979, 981, 983, 984 |

7.26 la zona 25 - La Rosa

superficie = 1,6363 Km²

residenti (al 30 giugno 2017) = 8.662

mappa

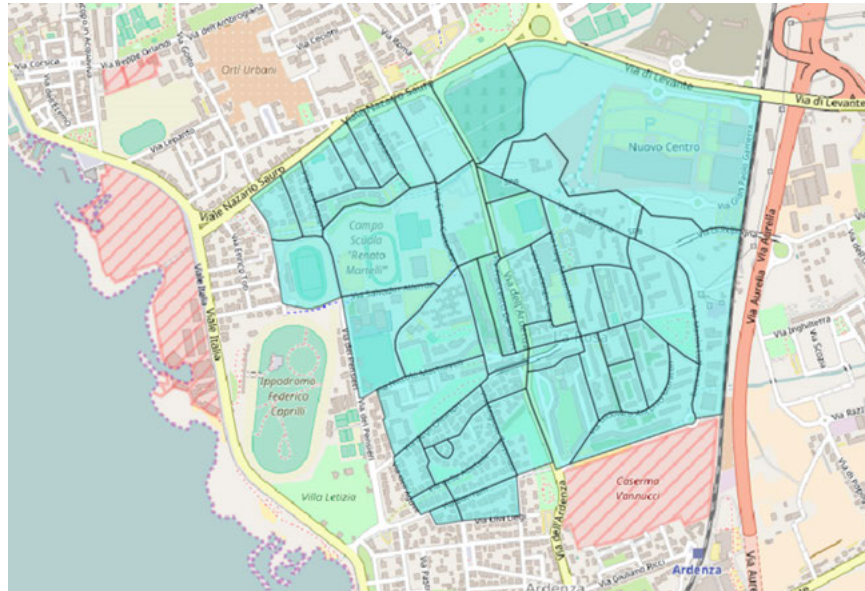

Figure 7.25: scala 1:25.000

confini (principali)

N = v.le N.Sauro, v.le Boccaccio, v. di Levante, E = ferrovia, S = v. Liegi, caserma Vannucci,
O = pl. Montello, v. dei Pensieri

sezioni di censimento

| anno | sezioni |
|------|--|
| 1991 | 145, 147, 158, 159, 160, 161, 162, 163, 168, 218, 219, 221, 313, 314, 315, 331, 356, 357, 361, 399 |
| 2001 | 590, 591, 600, 609, 615, 619, 620, 626, 627, 628, 629, 630, 633, 634, 635, 639, 641, 644, 645, 646, 647, 652, 660, 662, 663, 665, 667, 669, 670, 671, 673, 674, 675, 679, 685, 686, 687, 693, 694, 695, 937, 938, 939, 940, 941, 943 |

| anno | sezioni |
|------|---|
| 2011 | 590, 591, 600, 609, 615, 619, 620, 626, 627, 628, 629, 630, 633, 634, 635, 639, 641, 644, 645, 646, 647, 652, 660, 662, 663, 665, 667, 669, 670, 671, 673, 674, 675, 679, 685, 686, 687, 693, 694, 695, 937, 938, 939, 940, 941, 943 |

7.27 la zona 26 - Montenero

superficie = 3,1808 Km²

residenti (al 30 giugno 2017) = 4.833

mappa

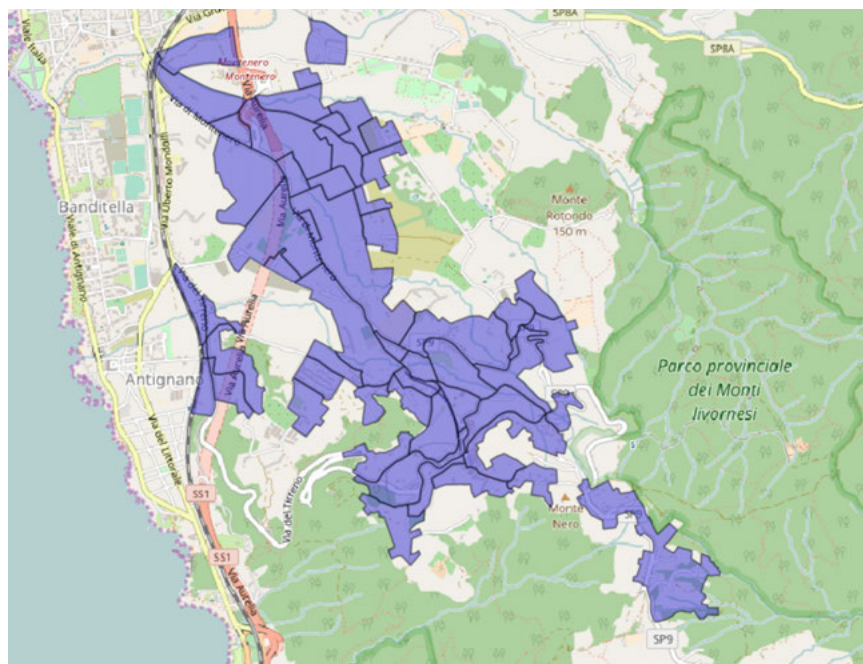

Figure 7.26: scala 1:50.000

confini (principali)

N = zona Ardenza, E = parco prov. dei Monti Livornesi, S = parco prov. dei Monti Livornesi, O = zona Antignano

sezioni di censimento

| anno | sezioni |
|------|--|
| 1991 | 198, 199, 200, 201, 246, 249, 250, 253, 254, 255, 264, 265, 266, 320, 370, 371, 372, 373, 374, 377, 378 |
| 2001 | 742, 747, 752, 754, 756, 757, 758, 759, 762, 765, 767, 768, 772, 773, 776, 777, 781, 782, 787, 789, 793, 795, 796, 797, 798, 799, 801, 802, 803, 804, 805, 806, 808, 810, 813, 815, 818, 822, 824, 825, 826, 828, 835, 843, 844, 845, 962, 963, 980, 982, 986, 987, 989, 999 |

| anno | sezioni |
|------|--|
| 2011 | 742, 747, 752, 754, 756, 757, 758, 759, 762, 765, 767, 768, 772, 773, 776, 777, 781, 782, 787, 789, 793, 795, 796, 797, 798, 799, 801, 802, 803, 804, 805, 806, 808, 810, 813, 815, 818, 822, 824, 825, 826, 828, 835, 843, 844, 845, 962, 963, 980, 982, 986, 987, 989, 999, 1026 |

7.28 la zona 27 - Quercianella

superficie = 0,9521 Km^q

residenti (al 30 giugno 2017) = 1.042

mappa



Figure 7.27: scala 1:25.000

confini (principali)

N = parco prov. dei Monti Livornesi, E = parco prov. dei Monti Livornesi, S = rio Chioma,
O = mare

sezioni di censimento

| anno | sezioni |
|------|--|
| 1991 | 272, 273, 342, 343, 412 |
| 2001 | 856, 857, 858, 859, 860, 861, 862, 863, 864, 865, 866, 867, 868, 869, 870, 871, 872, 873, 874, 875, 876, 877, 878, 879, 880, 881, 882, 883, 884, 885, 886, 887, 888, 889, 890, 994, 996, 997, 1017 |

| anno | sezioni |
|------|--|
| 2011 | 856, 857, 858, 859, 860, 861, 862, 863, 864, 865, 866, 867, 868, 869, 870, 871, 872, 873, 874, 875, 876, 877, 878, 879, 880, 881, 882, 883, 884, 885, 886, 887, 888, 889, 890, 994, 996, 997, 1017 |

7.29 la zona 28 - resto Circ.5

superficie = 31,2476 Km^q

residenti (al 30 giugno 2017) = 765

mappa

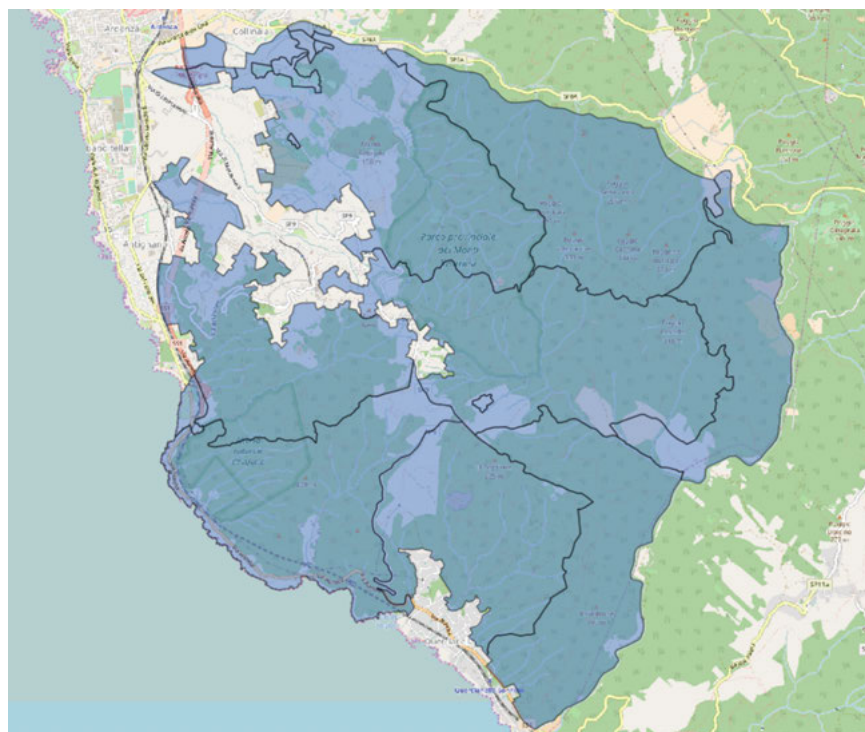

Figure 7.28: scala 1:75.000

confini (principali)

N = sp. di Popogna, E = Valle del Chioma, S = località 'podere del Gorgo', rio Chioma, O = mare, ss. Aurelia

sezioni di censimento

| anno | sezioni |
|------|--|
| 1991 | 247, 251, 256, 257, 263, 267, 271, 375, 414 |
| 2001 | 709, 720, 724, 732, 734, 748, 750, 751, 775, 853, 855, 976, 977, 985, 988, 990, 993, 995, 1007 |
| 2011 | 709, 720, 724, 732, 734, 748, 750, 751, 775, 853, 855, 976, 977, 985, 988, 990, 993, 995, 1007 |