



Comune di Livorno



IL VOTO DELLA CITTÀ

Elezioni Politiche - 27/28 marzo 1994

**SENATO DELLA REPUBBLICA
CAMERA DEI DEPUTATI**



Comune di Livorno

ELEZIONI POLITICHE
27 - 28 MARZO 1994

IL VOTO DELLA CITTÀ

SENATO
CAMERA

PERCENTUALI VOTANTI

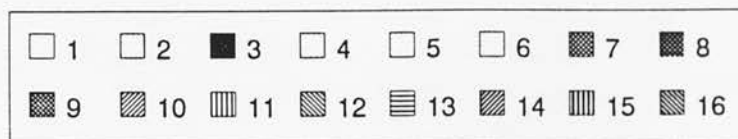
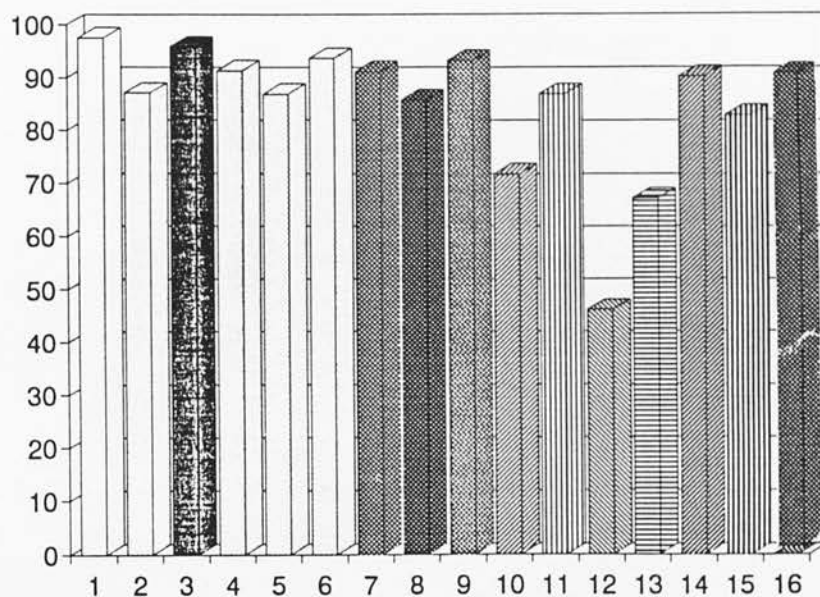

consultazioni

% votanti

CONSULTAZIONI

% VOTANTI

1	Politiche 1976	97,52
2	Referendum 1978	87,11
3	Politiche 1979	95,87
4	Amministrative 1980	91,34
5	Referendum 1981	86,92
6	Politiche 1983	93,68
7	Amministrative 1985	91,21
8	Referendum 1985	85,93
9	Politiche 1987	93,29
10	Referendum 1987	71,88
11	Amministrative 1990	87,01
12	Referendum 1990	46,13
13	Referendum 1991	67,35
14	Politiche 1992	90,28
15	Referendum 1993	83,01
16	Politiche 1994	90,50

COLLEGIO ELETTORALE XIII
LIVORNO

Cognome e Nome	Partito
1.
2.
3.
4.
5.
6.
7.
8.
9.
10.
11.
12.
13.
14.
15.
16.
17.
18.
19.
20.

**SENATO DELLA REPUBBLICA
COLLEGIO ELETTORALE XIII
(LIVORNO)**

Il Senato della Repubblica ha approvato il Collegio Elettorale XIII Livorno con la legge n. 10 del 29 marzo 1974.

Queste le liste :

1 Lega Nord/Forza Italia	CIONINI VISANI Romano
2 Lega Autonomista Toscana	MINIATI PISTOLESI Ornella
3 Patto per l'Italia	COBAL Franco
4 Alleanza Nazionale	LUSCHI Corrado
5 Progressisti	FAGNI Edda
6 Lista Pannella Riformatori	FRANCOLINI Franca

Le percentuali dei voti di lista sono relative al totale dei voti validi, mentre le percentuali successive sono riferite al totale dei votanti,

N.B.:Non è stato possibile effettuare alcun confronto con le liste presenti nelle precedenti elezioni, date le oggettive e sostanziali variazioni; pertanto sono stati elaborati solo i dati relativi agli iscritti, ai votanti ed ai voti validi.

Il Centro Elaborazione Dati del Comune di Livorno ha terminato di elaborare i dati del XIII Collegio elettorale per il Senato della Repubblica alle ore 02,30 del 29 marzo 1994.

COLLEGIO ELETTORALE XIII
LIVORNO
SENATO DELLA REPUBBLICA

1 CIONINI VISANI Romano		15.705
MINIATI PISTOLESI Ornella		905
COBAL Franco		11.523
LUSCHI Corrado		12.558
FAGNI Edda		62.466
FRANCOLINI Franca		3.752

SENATO TOTALE CITTADINO

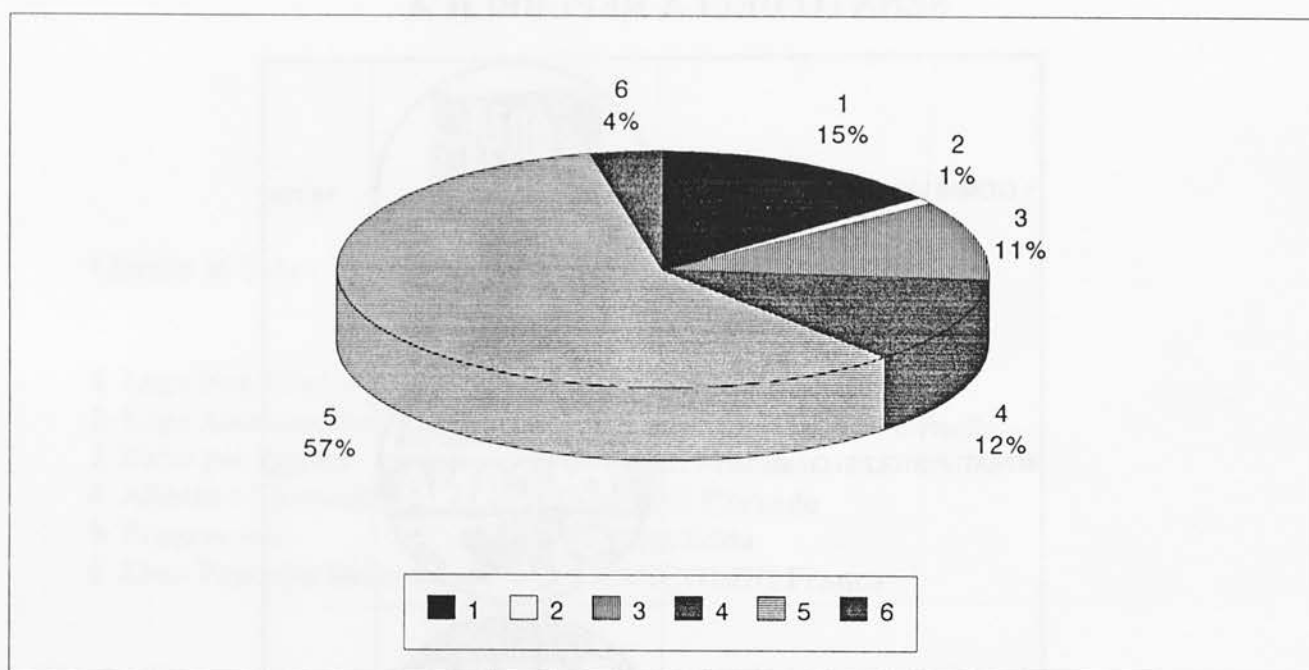

1 CIONINI VISANI Romano	15.705	14,69
2 MINIATI PISTOLESI Ornella	905	0,85
3 COBAL Franco	11.523	10,78
4 LUSCHI Corrado	12.558	11,74
5 FAGNI Edda	62.466	58,43
6 FRANCOLINI Franca	3.752	3,51
VOTI VALIDI	106.909	100,00

ELEZIONI SENATO 1992

	VOTI	%
1 REFERENDUM	1457	1,37
2 D. C.	16018	15,10
3 PENSIONATI	1143	1,08
4 P.D.S.	37356	35,20
5 M.A.T.	172	0,16
6 VERDI	4345	4,09
7 FEDERALISMO	144	0,14
8 P.R.I.	7161	6,75
9 P.S.I.	12993	12,24
10 C.P.A.	964	0,91
11 P.L.I.	1860	1,75
12 M.S.I. -D.N.	5311	5,00
13 MOV. AUTOMOBILISTI	126	0,12
14 L.N. -L.L.	2490	2,35
15 P.S.D.I.	1438	1,36
16 RIFONDAZIONE	13137	12,38
VOTI VALIDI	106115	100,00

SENATO TOTALE CITTADINO

	SENATO 1994		SENATO 1992		VARIAZIONI	
	VOTI	%	VOTI	%	VOTI	%
VOTI VALIDI	106.909	95,04	106.115	95,05	794	-0,01
SCHEDE CONTESTATE	5	0,01	22	0,02	-17	-0,01
SCHEDE NULLE	2.019	1,79	2.453	2,20	-434	-0,41
VOTI NULLI	50	0,04	145	0,13	-95	-0,09
SCHEDE BIANCHE	3508	3,12	2.906	2,60	602	0,52
VOTANTI	112.491	100,00	111.641	100,00	850	-
ISCRITTI	126.437	100,00	125.517	100,00	920	-
VOTANTI	112.491	88,81	111.641	88,94	850	-0,13
NON VOTANTI	13.946	11,19	13.876	11,06	70	0,13

POLITICHE 1994

MASCHI FEMMINE TOTALE

ISCRITTI	58.896	67.541	126.437
VOTANTI	54.014	58.477	112.491

SENATO TOTALE CIRCOSCRIZIONE I

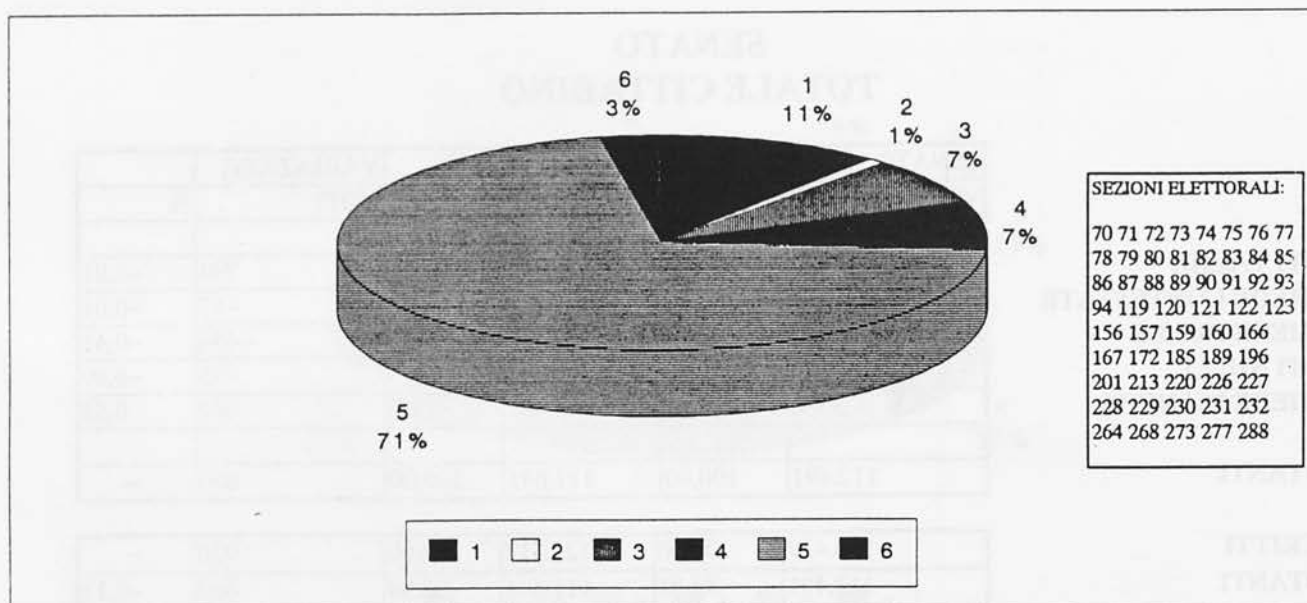

SEZIONI ELETTORALI:

70 71 72 73 74 75 76 77
 78 79 80 81 82 83 84 85
 86 87 88 89 90 91 92 93
 94 119 120 121 122 123
 156 157 159 160 166
 167 172 185 189 196
 201 213 220 226 227
 228 229 230 231 232
 264 268 273 277 288

1 CIONINI VISANI Romano	2.308	11,31
2 MINIATI PISTOLESI Ornella	164	0,81
3 COBAL Franco	1.480	7,26
4 LUSCHI Corrado	1.469	7,20
5 FAGNI Edda	14.404	70,61
6 FRANCOLINI Franca	573	2,81
VOTI VALIDI	20398	100,00

ELEZIONI SENATO 1992

	VOTI	%
1 REFERENDUM	172	0,85
2 D. C.	2274	11,23
3 PENSIONATI	205	1,01
4 P.D.S.	9244	45,65
5 M.A.T.	24	0,12
6 VERDI	669	3,30
7 FEDERALISMO	18	0,09
8 P.R.I.	742	3,66
9 P.S.I.	2095	10,35
10 C.P.A.	214	1,06
11 P.L.I.	166	0,82
12 M.S.I. -D.N.	678	3,35
13 MOV. AUTOMOBILISTI	19	0,09
14 L.N. -L.L.	352	1,74
15 P.S.D.I.	215	1,06
16 RIFONDAZIONE	3162	15,62
VOTI VALIDI	20249	100,00

SENATO CIRCOSCRIZIONE I

	SENATO 1994		SENATO 1992		VARIAZIONI	
	VOTI	%	VOTI	%	VOTI	%
VOTI VALIDI	20.398	95,12	20.249	95,03	149	0,09
SCHEDE CONTESTATE	-	-	5	0,02	-5	-0,02
SCHEDE NULLE	369	1,72	440	2,06	-71	-0,34
VOTI NULLI	8	0,04	32	0,15	-24	-0,11
SCHEDE BIANCHE	670	3,12	583	2,74	87	0,38
VOTANTI	21.445	100,00	21.309	100,00	136	-
ISCRITTI	24.466	100,00	24.072	100,00	394	-
VOTANTI	21.445	87,65	21.309	88,52	136	-0,87
NON VOTANTI	3.021	12,35	2.763	11,48	258	0,87

POLITICHE 1994

MASCHI FEMMINE TOTALE

ISCRITTI	11.406	13.060	24.466
VOTANTI	10.243	11,202	21.445

**SENATO
TOTALE CIRCOSCRIZIONE II**

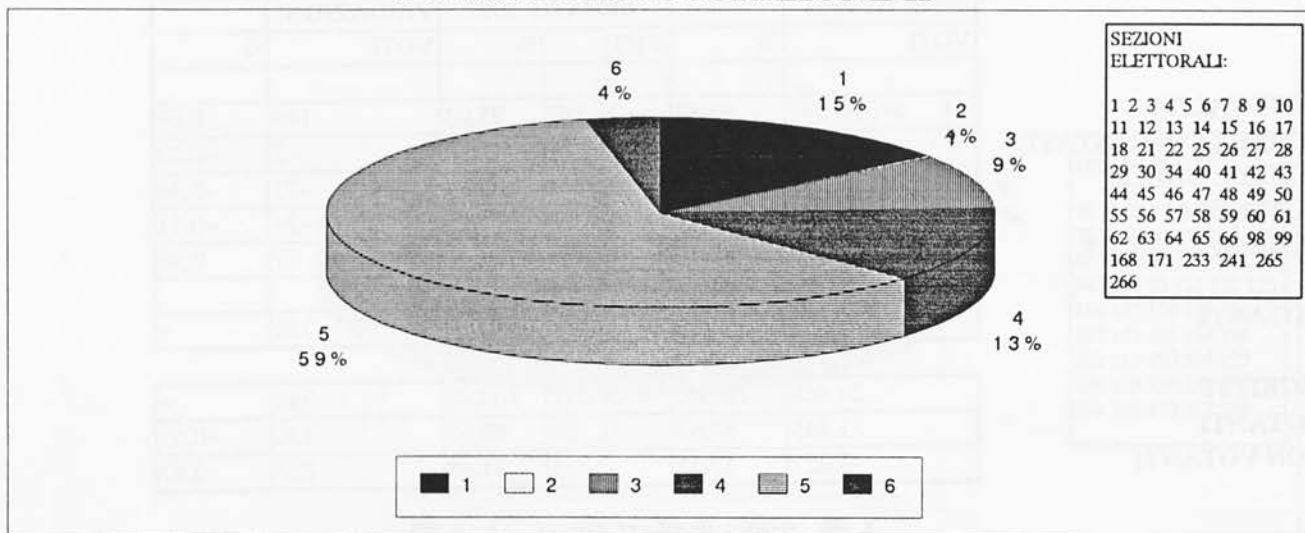

1 CIONINI VISANI Romano	2.812	14,83
2 MINIATI PISTOLESI Ornella	169	0,89
3 COBAL Franco	1.722	9,08
4 LUSCHI Corrado	2.406	12,68
5 FAGNI Edda	11.182	58,96
6 FRANCOLINI Franca	675	3,56
VOTI VALIDI	18966	100,00

ELEZIONI SENATO 1992

	VOTI	%
1 REFERENDUM	242	1,27
2 D. C.	2710	14,23
3 PENSIONATI	225	1,18
4 P.D.S.	6784	35,61
5 M.A.T.	22	0,12
6 VERDI	859	4,51
7 FEDERALISMO	32	0,17
8 P.R.I.	1027	5,39
9 P.S.I.	2233	11,72
10 C.P.A.	166	0,87
11 P.L.I.	309	1,62
12 M.S.I. -D.N.	1141	5,99
13 MOV. AUTOMOBILISTI	25	0,13
14 L.N. -L.L.	480	2,52
15 P.S.D.I.	245	1,29
16 RIFONDAZIONE	2550	13,39
VOTI VALIDI	19050	100,00

**SENATO
CIRCOSCRIZIONE II**

	SENATO 1994		SENATO 1992		VARIAZIONI	
	VOTI	%	VOTI	%	VOTI	%
VOTI VALIDI	18.966	94,64	19.050	94,82	-84	-0,18
SCHEDE CONTESTATE	1	0,01	2	0,01	-1	-
SCHEDE NULLE	392	1,96	477	2,38	-85	-0,42
VOTI NULLI	11	0,05	33	0,16	-22	-0,11
SCHEDE BIANCHE	670	3,34	528	2,63	142	0,71
VOTANTI	20.040	100,00	20.090	100,00	-50	
ISCRITTI	23.032	100,00	23.184	100,00	-152	-
VOTANTI	20.040	87,01	20.090	86,65	-50	0,36
NON VOTANTI	2.992	12,99	3.094	13,35	-102	-0,36

POLITICHE 1994

MASCHI FEMMINE TOTALE

ISCRITTI	10.788	12.244	23.032
VOTANTI	9.793	10.247	20.040

SENATO TOTALE CIRCOSCRIZIONE III

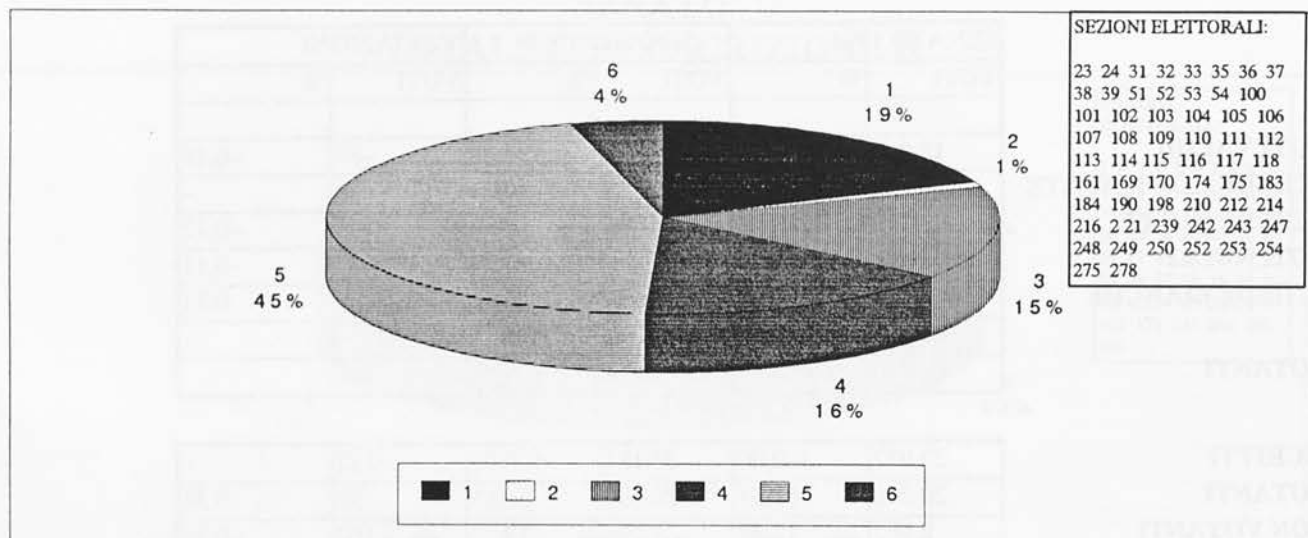

1 CIONINI VISANI Romano	4.235	19,01
2 MINIATI PISTOLESI Ornella	197	0,88
3 COBAL Franco	3.444	15,46
4 LUSCHI Corrado	3.455	15,50
5 FAGNI Edda	10.015	44,94
6 FRANCOLINI Franca	938	4,21
VOTI VALIDI	22284	100,00

ELEZIONI SENATO 1992

	VOTI	%
1 REFERENDUM	458	2,04
2 D. C.	4556	20,26
3 PENSIONATI	259	1,15
4 P.D.S.	5374	23,90
5 M.A.T.	58	0,26
6 VERDI	1052	4,68
7 FEDERALISMO	42	0,19
8 P.R.I.	2479	11,02
9 P.S.I.	2914	12,96
10 C.P.A.	156	0,69
11 P.L.I.	685	3,05
12 M.S.I. -D.N.	1442	6,41
13 MOV. AUTOMOBILISTI	28	0,12
14 L.N. -L.L.	629	2,80
15 P.S.D.I.	368	1,64
16 RIFONDAZIONE	1986	8,83
VOTI VALIDI	22486	100,00

SENATO CIRCOSCRIZIONE III

	SENATO 1994		SENATO 1992		VARIAZIONI	
	VOTI	%	VOTI	%	VOTI	%
VOTI VALIDI	22.284	94,98	22.486	95,04	-202	-0,06
SCHEDE CONTESTATE	-	-	6	0,02	-6	-0,02
SCHEDE NULLE	422	1,80	509	2,15	-87	-0,35
VOTI NULLI	7	0,03	23	0,10	-16	-0,07
SCHEDE BIANCHE	748	3,19	636	2,69	112	0,50
VOTANTI	23.461	100,00	23.660	100,00	-199	
ISCRITTI	26.597	100,00	26.932	100,00	-335	-
VOTANTI	23.461	88,21	23.660	87,85	-199	0,36
NON VOTANTI	3.136	11,79	3.272	12,15	-136	-0,36

POLITICHE 1994

MASCHI FEMMINE TOTALE

ISCRITTI	12.099	14.498	26.597
VOTANTI	11.012	12.449	23.461

SENATO TOTALE CIRCOSCRIZIONE IV

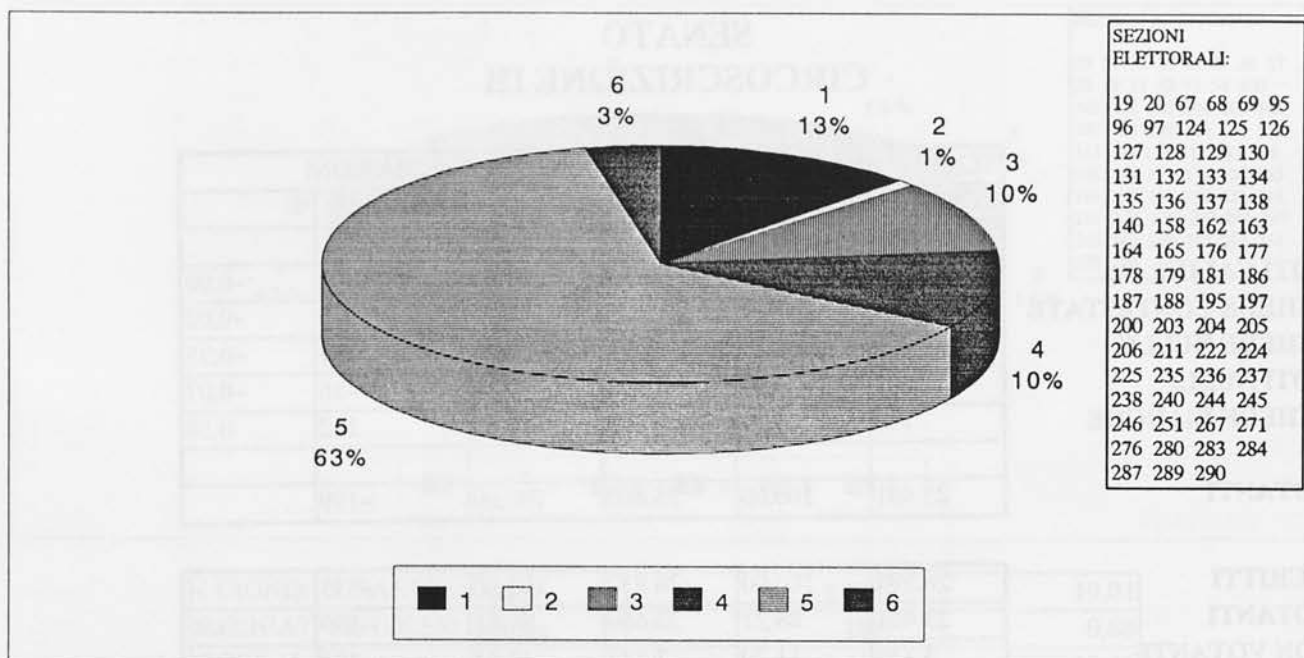

SEZIONI
ELETTORALI:

19 20 67 68 69 95
96 97 124 125 126
127 128 129 130
131 132 133 134
135 136 137 138
140 158 162 163
164 165 176 177
178 179 181 186
187 188 195 197
200 203 204 205
206 211 222 224
225 235 236 237
238 240 244 245
246 251 267 271
276 280 283 284
287 289 290

1 CIONINI VISANI Romano	3.269	12,61
2 MINIATI PISTOLESI Ornella	205	0,79
3 COBAL Franco	2.557	9,87
4 LUSCHI Corrado	2.713	10,47
5 FAGNI Edda	16.306	62,91
6 FRANCOLINI Franca	869	3,35
VOTI VALIDI	25919	100,00

ELEZIONI SENATO 1992

	VOTI	%
1 REFERENDUM	287	1,15
2 D. C.	3481	13,95
3 PENSIONATI	258	1,03
4 P.D.S.	9564	38,34
5 M.A.T.	44	0,18
6 VERDI	1022	4,10
7 FEDERALISMO	28	0,11
8 P.R.I.	1310	5,25
9 P.S.I.	3228	12,94
10 C.P.A.	214	0,86
11 P.L.I.	290	1,16
12 M.S.I. -D.N.	1070	4,29
13 MOV. AUTOMOBILISTI	32	0,13
14 L.N. -L.L.	529	2,12
15 P.S.D.I.	286	1,15
16 RIFONDAZIONE	3304	13,24
VOTI VALIDI	24947	100,00

SENATO
CIRCOSCRIZIONE IV

	POLITICHE 1994		SENATO 1992		VARIAZIONI	
	VOTI	%	VOTI	%	VOTI	%
VOTI VALIDI	25.919	95,09	24.947	95,02	972	0,07
SCHEDE CONTESTATE	1	0,01	3	0,01	-2	-
SCHEDE NULLE	517	1,90	631	2,41	-114	-0,51
VOTI NULLI	14	0,05	24	0,09	-10	-0,04
SCHEDE BIANCHE	805	2,95	649	2,47	156	0,48
VOTANTI	27.256	100,00	26.254	100,00	1002	-

ISCRITTI	29.774	100,00	28.612	100,00	1162	-
VOTANTI	27.256	91,54	26.254	91,76	1002	-0,22
NON VOTANTI	2518	8,46	2.358	8,24	160	0,22

POLITICHE 1994

MASCHI FEMMINE TOTALE

ISCRITTI	13.965	15.809	29.774
VOTANTI	13.150	14.106	27.256

SENATO TOTALE CIRCOSCRIZIONE V

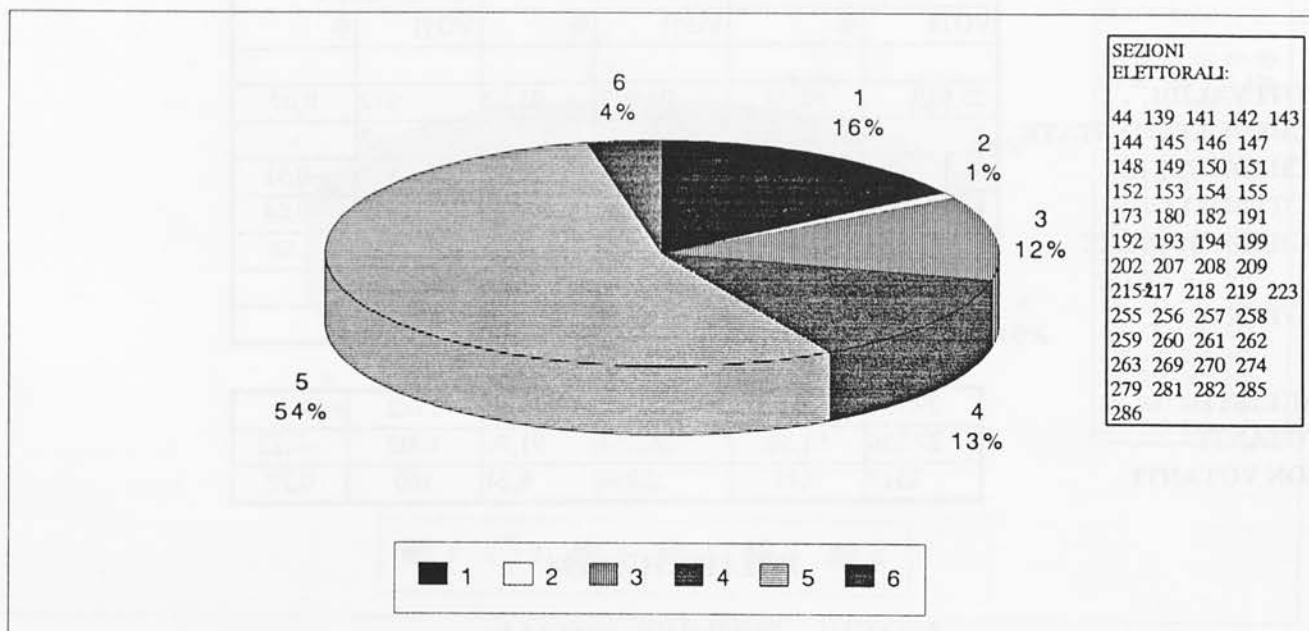

1 CIONINI VISANI Romano	3.081	15,93
2 MINIATI PISTOLESI Ornella	170	0,88
3 COBAL Franco	2.320	11,99
4 LUSCHI Corrado	2.515	13,00
5 FAGNI Edda	10.559	54,59
6 FRANCOLINI Franca	697	3,61
VOTI VALIDI	19342	100,00

ELEZIONI SENATO 1992

	VOTI	%
1 REFERENDUM	298	1,54
2 D. C.	2997	15,46
3 PENSIONATI	196	1,01
4 P.D.S.	6390	32,97
5 M.A.T.	24	0,12
6 VERDI	743	3,83
7 FEDERALISMO	24	0,12
8 P.R.I.	1603	8,27
9 P.S.I.	2523	13,02
10 C.P.A.	214	1,10
11 P.L.I.	410	2,12
12 M.S.I. -D.N.	980	5,06
13 MOV. AUTOMOBILISTI	22	0,11
14 L.N. -L.L.	500	2,58
15 P.S.D.I.	324	1,67
16 RIFONDAZIONE	2135	11,02
VOTI VALIDI	19383	100,00

**SENATO
CIRCOSCRIZIONE V**

	SENATO 1994		SENATO 1992		VARIAZIONI	
	VOTI	%	VOTI	%	VOTI	%
VOTI VALIDI	19.342	95,33	19.383	95,35	-41	-0,02
SCHEDE CONTESTATE	3	0,02	6	0,03	-3	-0,01
SCHEDE NULLE	319	1,57	396	1,95	-77	-0,38
VOTI NULLI	10	0,05	33	0,16	-23	-0,11
SCHEDE BIANCHE	615	3,03	510	2,51	105	0,52
VOTANTI	20.289	100,00	20.328	100,00	-39	-

ISCRITTI	22.568	100,00	22.717	100,00	-149	-
VOTANTI	20.289	89,90	20.328	89,48	-39	0,42
NON VOTANTI	2.279	10,10	2.389	10,52	-110	-0,42

POLITICHE 1994

MASCHI FEMMINE TOTALE

ISCRITTI	10.638	11.930	22.568
VOTANTI	9.816	10.473	20.289

CAMERA DEI DEPUTATI
UNINOMINALE

	<p>PROGRESSISTI</p>
	<p>PARTITO SOCIALISTA</p>
	<p>DEMOCRAZIA CRISTIANA</p>
	<p>DEMOCRAZIA LIBERALE</p>

CAMERA DEI DEPUTATI

UNINOMINALE

Nota: Il collegio uninominale è formato da un solo deputato. Il collegio uninominale è formato da un solo deputato. Il collegio uninominale è formato da un solo deputato. Il collegio uninominale è formato da un solo deputato.

Queste le liste del collegio XXVII :

1 Progressisti	PAGGINI Roberto
2 Lega Nord/Forza Italia	CROCCHI Bruno
3 Alleanza Nazionale	SQUARCINI Fabio
4 Patto per l'Italia	FAVILLA Attilio

Le percentuali dei voti di lista sono relative al totale dei voti validi, mentre le percentuali successive sono riferite al totale dei votanti,

N.B.: Non è stato possibile effettuare alcun confronto con le liste presenti nelle precedenti elezioni, date le oggettive e sostanziali variazioni; pertanto sono stati elaborati solo i dati relativi agli iscritti, ai votanti ed ai voti validi.

Nota : il Centro Elaborazione Dati del Comune di Livorno ha terminato di elaborare i dati dei Collegi elettorali XXVII e XXVIII di Livorno per la Camera dei Deputati della Repubblica, votazione uninominale, alle ore **04,15** del **29** marzo **1994**.

COLLEGIO UNINOMINALE XXVII
(Livorno, Circoscrizione I, II, III)

1		PAGGINI Roberto	
2		CROCCHI Bruno	
3		SQUARCINI Fabio	
4		FAVILLA Attilio	

CAMERA UNINOMINALE - TOTALE COLLEGIO XXVII (Circoscrizioni I, II, III)

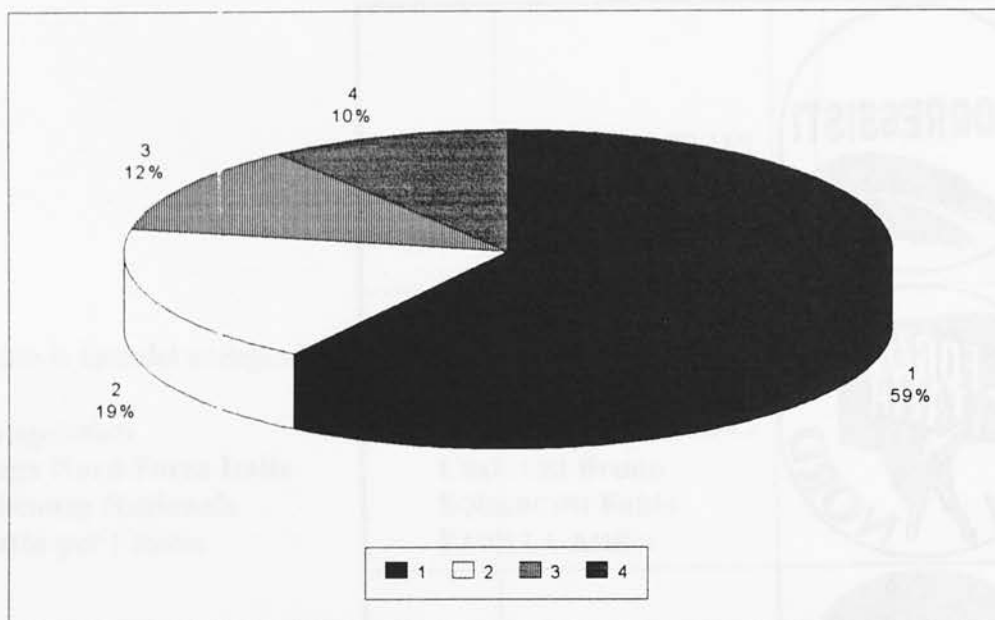

	VOTI	%
1 PROGRESSISTI - PAGGINI Roberto	42.243	59,52
2 L.N./FORZA ITALIA - CROCCHI Bruno	13.249	18,67
3 ALLEANZA NAZIONALE - SQUARCINI Fabio	8.269	11,65
4 PATTO PER L'ITALIA - FAVILLA Attilio	7.211	10,16
VOTI VALIDI	70.972	100,00

CAMERA 1992

REGIONALI 1990

	VOTI	%		VOTI	%
1 P.S.I.	7.807	10,81	1 P.S.I.	8.763	12,82
2 D.C.	11.315	15,66	2 D.C.	13.126	19,20
3 VERDI	3.048	4,22	3 VERDI	3.731	5,46
4 RIFONDAZIONE	8.154	11,28	4 M.S.I. - D.N.	2.563	3,75
5 M.S.I. - D.N.	3.719	5,10	5 P.R.I.	3.379	4,94
6 P.D.S.	24.843	34,38	6 P.C.I.	31.285	45,76
7 P.R.I.	4.758	6,58			
ALTRE LISTE	8.614	11,92	ALTRE LISTE	5.519	8,07
VOTI VALIDI	72.258	99,95	VOTI VALIDI	68.366	100,00

Nota: Il Campio Tabellare è stato elaborato dal Comune di Livorno in collaborazione con i dati del Collegio elettorale XXVII e XXVIII di Livorno per la Camera del Distretto della Repubblica. Elaborazione effettuata il 24/05/94 da 29 marzo 1994

COLLEGIO UNINOMINALE XXVII
(Circoscrizioni I, II, III)

	1994 COLLEGIO 27		1992 CAMERA		1990 REGIONALI		VARIAZIONI			
	VOTI	%	VOTI	%	VOTI	%	VOTI	%	VOTI	%
VOTI VALIDI	70.972	94,69	124.153	95,71	117.039	94,12	-1.286	-1,08	+2606	+0,56
SCHEDE CONTESTATE	6	00,1	69	0,05	59	0,05	-24	-0,03	-19	-0,02
SCHEDE NULLE	1.546	2,06	3.233	2,49	3.639	2,93	-266	-0,34	-599	-0,89
VOTI NULLI	59	0,08	209	0,16	115	0,09	-70	-0,09	-4	-0,01
SCHEDE BIANCHE	2.367	3,16	2.060	1,59	3.499	2,81	+1144	+1,54	+337	+0,36
VOTANTI	74.950	100,00	129.724	100	124.351	100	-502	-	+2321	-

ISCRITTI	83.885	100,00	84.499	100,00	84.557	100,00	-514	-	-572	-
VOTANTI	74.950	89,25	75.452	89,30	72.629	85,90	-502	-0,05	+2.321	+3,35
NON VOTANTI	9.035	10,75	9.129	10,70	11.928	14,10	-12	+0,05	-2.893	-3,35

	MASCHI	FEMMINE	TOTALE	18/20 ANNI
ISCRITTI	39.458	44.527	84.106	4.067
VOTANTI	36.626	38.324	74.950	

**CAMERA UNINOMINALE COLLEGIO XXVII
TOTALE CIRCOSCRIZIONE I**

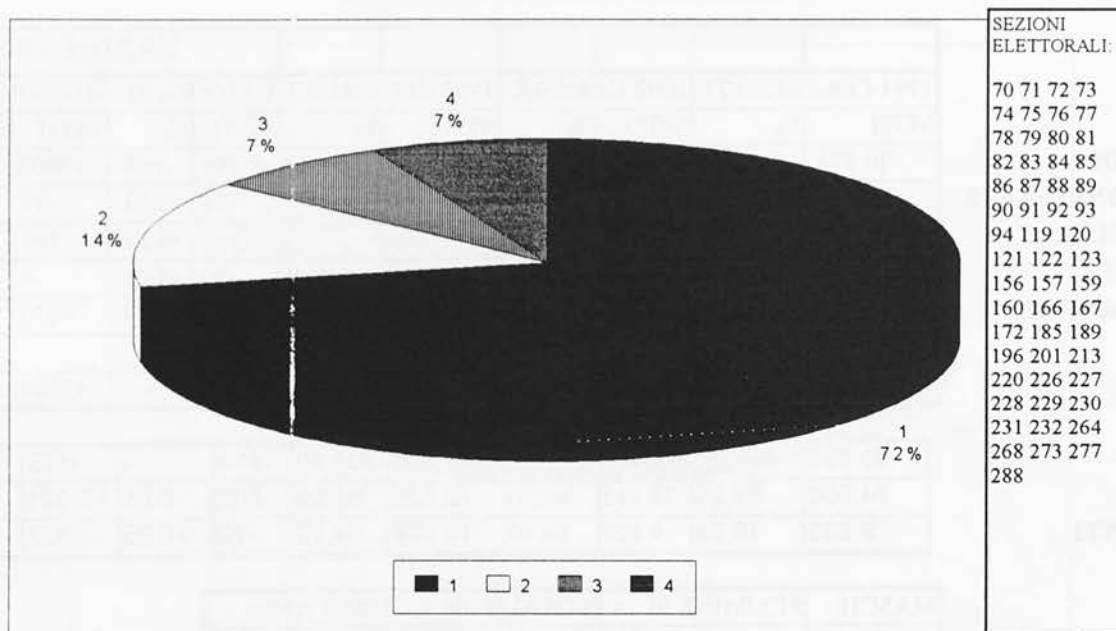

	VOTI	%
1 PROGRESSISTI - PAGGINI Roberto	16.824	72,19
2 L.N./FORZA ITALIA - CROCCHI Bruno	3.239	13,90
3 ALLEANZA NAZIONALE - SQUARCINI Fabio	1.637	7,02
4 PATTO PER L'ITALIA - FAVILLA Attilio	1.606	6,89
VOTI VALIDI	23.306	100,00

CAMERA 1992

REGIONALI 1990

	VOTI	%		VOTI	%
1 P.S.I.	2.349	9,99	1 P.S.I.	2.585	11,40
2 D.C.	2.648	11,27	2 D.C.	2.865	12,63
3 VERDI	814	3,46	3 VERDI	1.034	4,56
4 RIFONDAZIONE	3.429	14,59	4 M.S.I. - D.N.	530	2,34
5 M.S.I. - D.N.	759	3,23	5 P.R.I.	601	2,65
6 P.D.S.	10.673	45,41	6 P.C.I.	13.560	59,78
7 P.R.I.	818	3,48			
ALTRE LISTE	2.013	8,57	ALTRE LISTE	1.510	6,66
VOTI VALIDI	23.503	100,01	VOTI VALIDI	22.685	100,00

**CAMERA UNINOMINALE
CIRCOSCRIZIONE 1**

VOTI VALIDI
SCHEDE CONTESTATE
SCHEDE NULLE
VOTI NULLI
SCHEDE BIANCHE

						VARIAZIONI			
1994 COLLEGIO 27		1992 CAMERA		1990 REGIONALI		CAMERA 92		REGIONALI '90	
VOTI	%	VOTI	%	VOTI	%	VOTI	%	VOTI	%
23.306	94,97	23.503	95,72	22.685	94,36	-197	-0,75	+621	+0,61
1	0,01	10	0,04	8	0,03	-9	-0,03	-7	-0,02
470	1,91	586	2,39	660	2,75	-116	-0,48	-190	-0,84
17	0,07	25	0,10	17	0,07	-8	-0,03	-	-
746	3,04	430	1,75	670	2,79	+316	+1,29	+76	+0,25
24.540	100,00	24.554	100,00	24.040	100,00	-14	-	+500	-

VOTANTI

ISCRITTI
VOTANTI
NON VOTANTI

27.777	100,00	27.470	100,00	27.118	100,00	+307	-	+659	-
24.540	88,35	24.554	89,38	24.040	88,65	-14	-1,03	+500	-0,30
3.237	11,65	2.916	10,62	3.078	11,35	+321	+1,03	+159	+0,30

ISCRITTI
VOTANTI

MASCHI	FEMMINE	TOTALE	18/20 ANNI
13.111	14.666	27.777	1.390
11.835	12.705	24.540	

**CAMERA UNINOMINALE COLLEGIO XXVII
TOTALE CIRCOSCRIZIONE II**

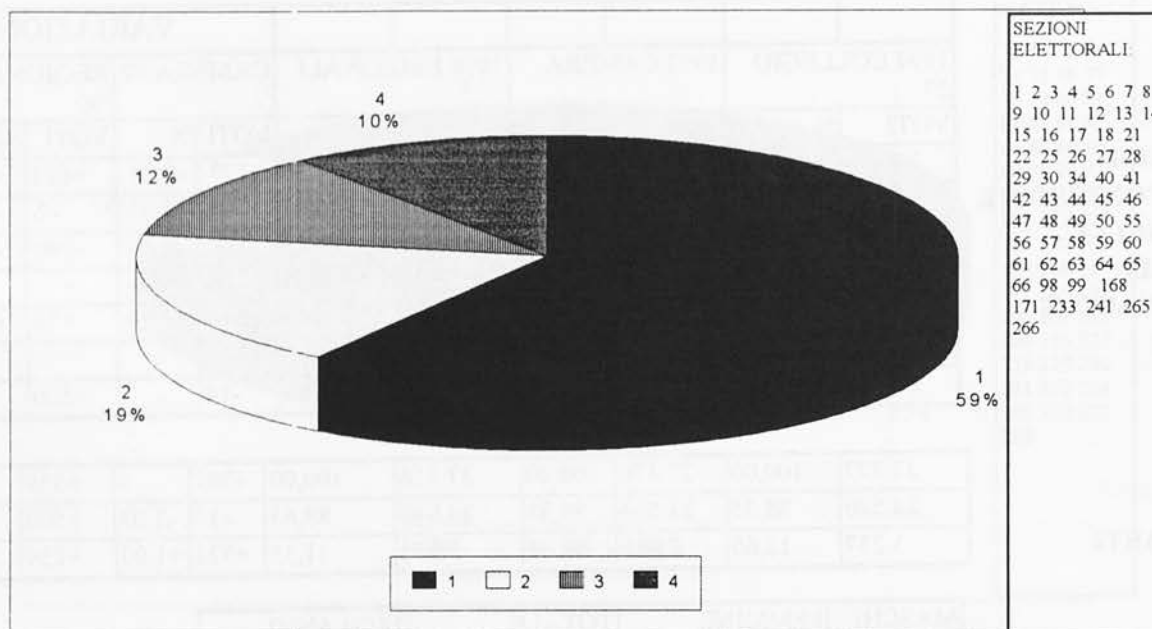

	VOTI	%
1 PROGRESSISTI - PAGGINI ROBERTO	13.204	59,46
2 L.N./FORZA ITALIA - CROCCHI BRUNO	4.139	18,64
3 ALLEANZA NAZIONALE - SQUARCINI FABIO	2.895	13,04
4 PATTO PER L'ITALIA - FAVILLA ATTILIO	1.968	8,86
VOTI VALIDI	22.206	100,00

CAMERA 1992

REGIONALI 1990

	VOTI	%		VOTI	%
1 P.S.I.	2422	10,75	1 P.S.I.	2699	12,76
2 D.C.	3212	14,26	2 D.C.	3666	17,34
3 VERDI	1046	4,64	3 VERDI	1161	5,49
4 RIFONDAZIONE	2697	11,97	4 M.S.I. - D.N.	869	4,11
5 M.S.I. - D.N.	1317	5,84	5 P.R.I.	925	4,38
6 P.D.S.	7892	35,02	6 P.C.I.	10019	47,38
7 P.R.I.	1207	5,36			
ALTRE LISTE	2741	12,16	ALTRE LISTE	1807	8,54
VOTI VALIDI	22534	100,00	VOTI VALIDI	21146	100,00

**CAMERA UNINOMINALE
CIRCOSCRIZIONE II - COLLEGIO XXVII**

						VARIAZIONI				
1994 COLLEGIO 27		1992 CAMERA		1990 REGIONALI		CAMERA 92		REGIONALI '90		
VOTI	%	VOTI	%	VOTI	%	VOTI	%	VOTI	%	
VOTI VALIDI	22.206	94,00	22.534	95,56	21.146	93,90	-328	-1,56	+1060	+0,70
SCHEDE CONTESTATE	5	0,02	16	0,07	10	0,05	-11	-0,05	-5	-0,03
SCHEDE NULLE	561	2,37	586	2,48	737	3,27	-25	-0,11	-176	-0,90
VOTI NULLI	14	0,06	84	0,36	25	0,11	-70	-0,30	-11	-0,05
SCHEDE BIANCHE	838	3,55	361	1,53	602	2,67	+477	+2,02	+236	+0,88
VOTANTI	23.624	100,00	23.581	100,00	22.520	100,00	-43	-	+1104	-

ISCRITTI	26.153	100,00	26.433	100,00	26.485	100,00	-280	-	-332	-
VOTANTI	23.624	90,33	23.581	89,21	22.520	85,03	+43	+1,12	+1104	+5,30
NON VOTANTI	2.529	9,67	2.852	10,79	3.965	14,97	-323	-1,12	-1436	-5,30

	MASCHI	FEMMINE	TOTALE	18/20 ANNI
ISCRITTI	12.453	13.700	26.153	1.233
VOTANTI	12.028	11.596	23.624	

**CAMERA UNINOMINALE COLLEGIO XXVII
TOTALE CIRCOSCRIZIONE III**

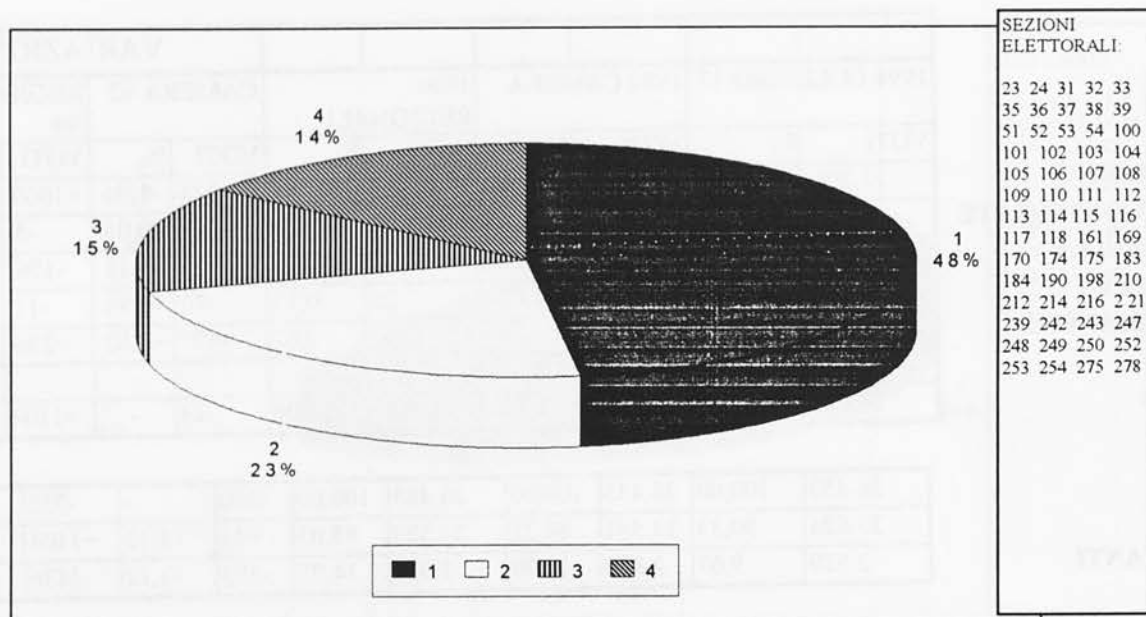

	VOTI	%
1 PROGRESSISTI - PAGGINI ROBERTO	12.215	47,98
2 L.N./FORZA ITALIA - CROCCHI BRUNO	5.871	23,06
3 ALLEANZA NAZIONALE - SQUARCINI FABIO	3.737	14,68
4 PATTO PER L'ITALIA - FAVILLA ATTILIO	3.637	14,28
VOTI VALIDI	25.460	100,00

CAMERA 1992

REGIONALI 1990

	VOTI	%		VOTI	%
1 P.S.I.	3036	11,58	1 P.S.I.	3.479	14,18
2 D.C.	5455	20,80	2 D.C.	6.595	26,88
3 VERDI	1188	4,53	3 VERDI	1.536	6,26
4 RIFONDAZIONE	2028	7,74	4 M.S.I. - D.N.	1.164	4,75
5 M.S.I. - D.N.	1643	6,27	5 P.R.I.	1.853	7,55
6 P.D.S.	6278	23,94	6 P.C.I.	7.706	31,41
7 P.R.I.	2733	10,42			
ALTRE LISTE	3860	14,72	ALTRE LISTE	2.202	8,97
VOTI VALIDI	26221	100,00	VOTI VALIDI	24.535	100,00

**CAMERA UNINOMINALE
CIRCOSCRIZIONE III - COLLEGIO XXVII**

						VARIAZIONI				
1994 COLLEGIO 27		1992 CAMERA		1990 REGIONALI		CAMERA '92		REGIONALI '90		
VOTI	%	VOTI	%	VOTI	%	VOTI	%	VOTI	%	
VOTI VALIDI	25.460	95,05	26.221	95,99	24.535	94,11	-761	-0,94	+925	+0,94
SCHEDE CONTESTATE	-	-	4	0,02	7	0,03	-4	-0,02	-7	-0,03
SCHEDE NULLE	515	1,92	640	2,34	748	2,85	-125	-0,42	-233	-0,95
VOTI NULLI	28	0,11	20	0,07	21	0,08	+8	+0,04	+7	+0,03
SCHEDE BIANCHE	783	2,92	432	1,58	758	2,91	+351	+1,34	+25	+0,01
VOTANTI	26.786	100,00	27.317	100,00	26.069	100,00	-531	-	+717	-

ISCRITTI	30.055	100,00	30.596	100,00	30.954	100,00	-541	-	-899	-
VOTANTI	26.786	89,12	27.317	89,28	26.069	84,22	-531	-0,16	+717	+4,90
NON VOTANTI	3.269	10,88	3.279	10,72	4.885	15,78	-10	+0,16	-1.616	-4,90

	MASCHI	FEMMINE	TOTALE	18/20 ANNI
ISCRITTI	13.894	16.161	30.055	1.445
VOTANTI	12.763	14.023	26.786	

Queste le liste del collegio XXVIII :

1 Patto per l'Italia

2 Progressisti

3 Alleanza Nazionale

4 Lega Nord/Forza Italia

DI COSIMO LORENZO

BIRICOTTI A.MARIA

SQUARCINI Fabio

FAVILLA Attilio

Le percentuali dei voti di lista sono relative al totale dei voti validi, mentre le percentuali successive sono riferite al totale dei votanti,

N.B.: Non è stato possibile effettuare alcun confronto con le liste presenti nelle precedenti elezioni, date le oggettive e sostanziali variazioni; pertanto sono stati elaborati solo i dati relativi agli iscritti, ai votanti ed ai voti validi.

Nota : il Centro Elaborazione Dati del Comune di Livorno ha terminato di elaborare i dati dei Collegi elettorali XXVII e XXVIII di Livorno per la Camera dei Deputati della Repubblica, votazione uninominale, alle ore **04,15** del **29** marzo **1994**.

**COLLEGIO UNINOMINALE XXVIII
(LIVORNO)**

1		DI COSIMO Lorenzo	
2		BIRICOTTI A. Maria	
3		MATTEOLI Altero	
4		BIASCI Roberto	

**CAMERA UNINOMINALE TOTALE COLLEGIO XXVIII
(Circoscrizioni IV,V)**

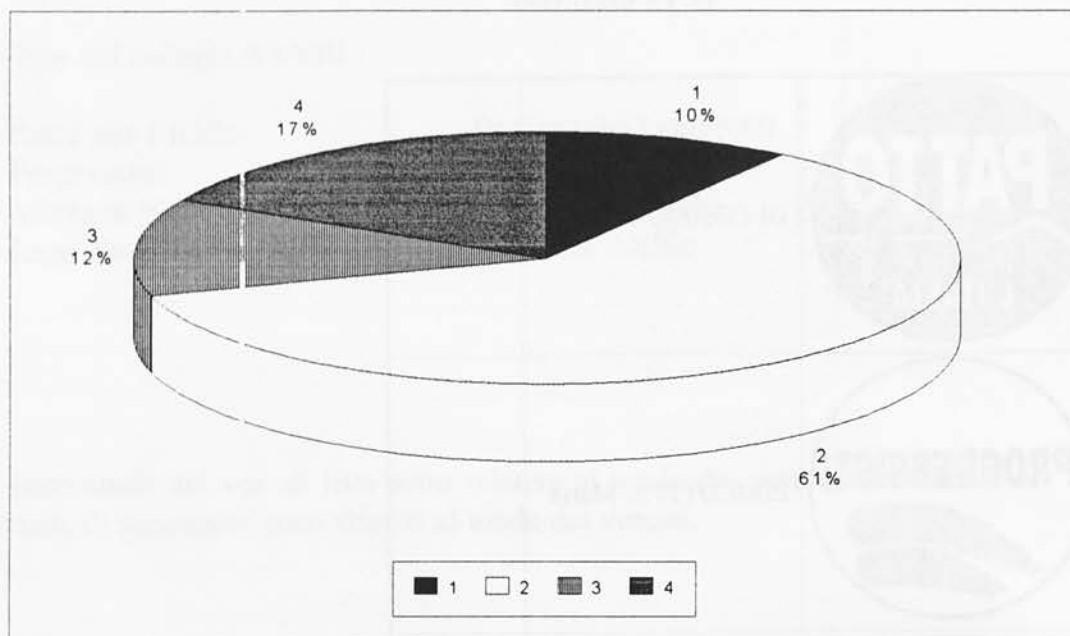

	VOTI	%
1 PATTO PERL'ITALIA - DI COSIMO LORENZO	5.124	9,78
2 PROGRESSISTI - BIRICOTTI A.MARIA	31.783	60,64
3 ALLEANZA NAZIONALE - MATTEOLI ALTERO	6.515	12,43
4 L.N./FORZA ITALIA - BIASCI ROBERTO	8.992	17,15
VOTI VALIDI	52.414	100,00

CAMERA 1992

REGIONALI 1990

	VOTI	%		VOTI	%
1 P.S.I.	13.927	11,22	1 P.S.I.	15.821	13,52
2 D.C.	19.006	15,31	2 D.C.	21.936	18,74
3 VERDI	5.195	4,18	3 VERDI	6.322	5,40
4 RIFONDAZIONE	13.825	11,14	4 M.S.I. - D.N.	4.156	3,55
5 M.S.I. - D.N.	6.106	4,92	5 P.R.I.	5.657	4,83
6 P.D.S.	43.558	35,08	6 P.C.I.	53.846	46,01
7 P.R.I.	8.063	6,49			
ALTRE LISTE	14.473	11,66	ALTRE LISTE	9.301	7,95
VOTI VALIDI	124.153	100,00	VOTI VALIDI	117.039	100,00

**COLLEGIO UNINOMINALE XXVIII
(Circoscrizioni IV, V)**

						VARIAZIONI				
1994 COLLEGIO 28		1992 CAMERA		1990 REGIONALI		CAMERA 92		REGIONALI '90		
VOTI	%	VOTI	%	VOTI	%	VOTI	%	VOTI	%	
VOTI VALIDI	52.414	94,81	51.895	95,62	48.673	94,11	519	-0,81	3.741	+0,70
SCHEDE CONTESTATE	15	0,03	39	0,07	34	0,06	-24	-0,04	-19	-0,03
SCHEDE NULLE	1.152	2,08	1.421	2,62	1.494	2,89	-269	-0,54	-342	-0,81
VOTI NULLI	45	0,08	80	0,15	52	0,10	-35	-0,07	-7	-0,02
SCHEDE BIANCHE	1.656	3,00	837	1,54	1.469	2,84	820	+1,46	188	+0,16
VOTANTI	52.2830	100,00	54.272	100,00	51.722	100,00	1.011	-	3.561	-

ISCRITTI	59.923	100,00	59.177	100,00	58.358	100,00	746	-	1.565	-
VOTANTI	55.283	92,27	54.272	91,71	51.722	88,62	1.011	+0,56	3.561	+3,65
NON VOTANTI	4.640	7,73	4.905	8,29	6.636	11,38	265	-0,56	1.996	-3,65

	MASCHI	FEMMINE	TOTALE	18/20 ANNI
ISCRITTI	28.617	31.306	59.923	3.051
VOTANTI	27.274	28.009	55.283	

**CAMERA UNINOMINALE COLLEGIO XXVIII
TOTALE CIRCOSCRIZIONE IV**

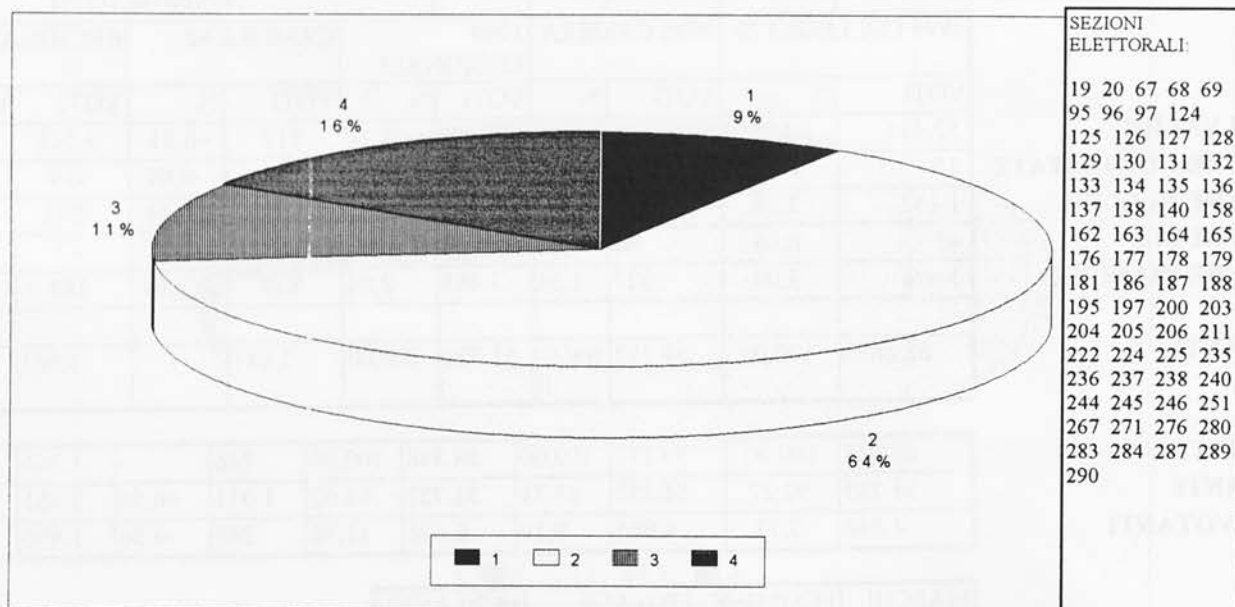

	VOTI	%
1 PATTO PERL'ITALIA - DI COSIMO LORENZO	2.714	9,08
2 PROGRESSISTI - BIRICOTTI A.MARIA	19.239	64,36
3 ALLEANZA NAZIONALE - MATTEOLI ALTERO	3.231	10,81
4 L.N./FORZA ITALIA - BIASCI ROBERTO	4.709	15,75
VOTI VALIDI	29.893	100,00

CAMERA 1992

REGIONALI 1990

	VOTI	%		VOTI	%
1 P.S.I.	3.491	11,96	1 P.S.I.	3.866	14,15
2 D.C.	4.122	14,12	2 D.C.	4.606	16,86
3 VERDI	1.236	4,23	3 VERDI	1.502	5,50
4 RIFONDAZIONE	3.489	11,95	4 M.S.I. - D.N.	840	3,08
5 M.S.I. - D.N.	1.232	4,22	5 P.R.I.	1.053	3,86
6 P.D.S.	11.161	38,23	6 P.C.I.	13.477	49,34
7 P.R.I.	1.462	5,01			
ALTRE LISTE	3.003	10,28	ALTRE LISTE	1.971	7,22
VOTI VALIDI	29.196	100,00	VOTI VALIDI	27.315	100,00

**CAMERA UNINOMINALE
CIRCOSCRIZIONE 4**

	1994 COLLEGIO 28		1992 CAMERA		1990 REGIONALI		VARIAZIONI			
	VOTI	%	VOTI	%	VOTI	%	VOTI	%	VOTI	%
VOTI VALIDI	29.893	94,76	29.196	95,32	27.315	93,90	+697	-0,57	+2.578	+0,86
SCHEDE CONTESTATE	12	0,04	22	0,07	26	0,09	-10	-0,03	-14	-0,05
SCHEDE NULLE	690	2,18	885	2,89	874	3,00	-195	-0,71	-184	-0,82
VOTI NULLI	28	0,09	47	0,15	34	0,12	-19	-	-6	-0,03
SCHEDE BIANCHE	924	2,93	478	1,56	840	2,89	+446	+1,37	+84	+0,04
VOTANTI	31.547	100,00	30.628	100,00	29.089	100,00	+919	-	+2.458	-

ISCRITTI	34.088	100,00	32985	100,00	32.484	100,00	1.103	100,00	+1.604	-
VOTANTI	31.547	92,55	30628	92,85	29.089	89,55	919	+0,3	+2.458	+3,00
NON VOTANTI	2.541	7,45	2357	7,15	3.395	10,45	184	+0,3	-854	+0,3

	MASCHI	FEMMINE	TOTALE	18/20 ANNI
ISCRITTI	16.240	17.848	34.088	1.786
VOTANTI	15.485	16.062	31.547	

**CAMERA UNINOMINALE COLLEGIO XXVIII
TOTALE CIRCOSCRIZIONE V**

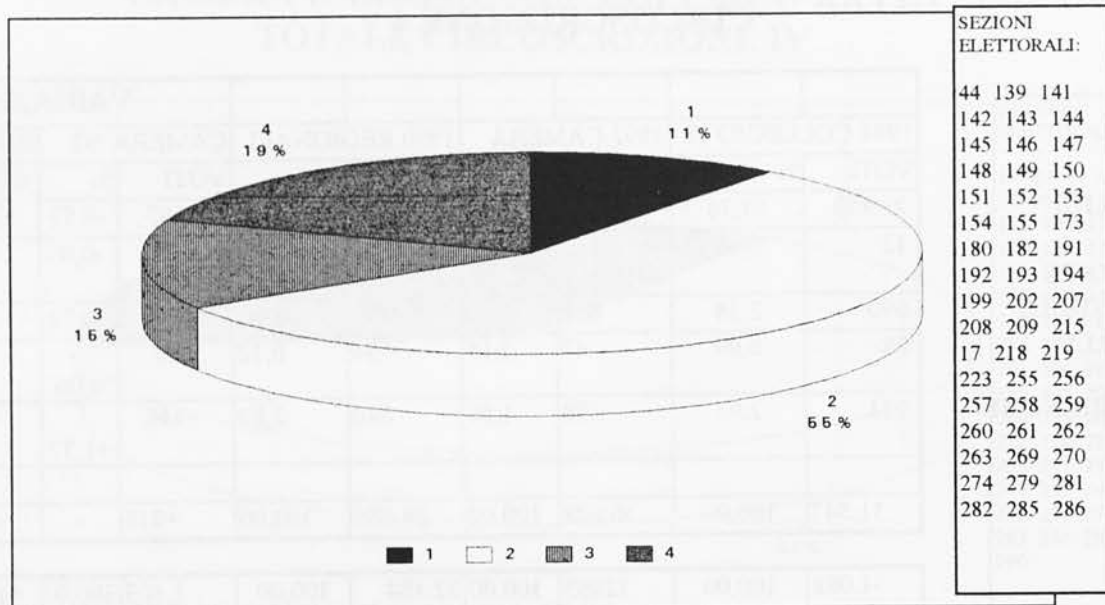

	VOTI	%
1 PATTO PERL'ITALIA - DI COSIMO LORENZO	2.410	10,70
2 PROGRESSISTI - BIRICOTTI A.MARIA	12.544	55,70
3 ALLEANZA NAZIONALE - MATTEOLI ALTERO	3.284	14,58
4 L.N./FORZA ITALIA - BIASCI ROBERTO	4.283	19,02
VOTI VALIDI	22.521	100,00

CAMERA 1992

REGIONALI 1990

	VOTI	%		VOTI	%
1 P.S.I.	2.629	11,59	1 P.S.I.	3.192	14,94
2 D.C.	3.569	15,72	2 D.C.	4.204	19,68
3 VERDI	911	4,01	3 VERDI	1.089	5,10
4 RIFONDAZIONE	2.182	9,61	4 M.S.I. - D.N.	753	3,53
5 M.S.I. - D.N.	1.155	5,09	5 P.R.I.	1.225	5,74
6 P.D.S.	7.554	33,28	6 P.C.I.	9.084	42,53
7 P.R.I.	1.843	8,12			
ALTRE LISTE	2.856	12,58	ALTRE LISTE	1.811	8,48
VOTI VALIDI	22.699	100,00	VOTI VALIDI	21.358	100,00

**CAMERA UNINOMINALE
CIRCOSCRIZIONE V**

	VARIAZIONI									
	1994 COLLEGIO 28		1992 CAMERA		1990 REGIONALI		CAMERA '92		REGIONALI '90	
	VOTI	%	VOTI	%	VOTI	%	VOTI	%	VOTI	%
VOTI VALIDI	22.521	94,88	22699	96,00	21358	94,37	-178	-1,12	+1.163	+0,51
SCHEDE CONTESTATE	3	0,01	17	0,07	8	0,03	-14	-0,06	-5	-0,02
SCHEDE NULLE	462	1,95	536	2,27	620	2,74	-74	-0,32	-158	-0,79
VOTI NULLI	17	0,07	33	0,14	18	0,08	-16	-0,07	-1	-0,01
SCHEDE BIANCHE	733	3,09	359	1,52	629	2,78	+374	+1,57	+104	+0,31
VOTANTI	23.736	100,00	23644	100	22633	100	+92	-	+1.103	-

ISCRITTI	25.835	100,00	26192	100,00	25.874	100,00	-357	-	+3.202	-
VOTANTI	23.736	91,88	23644	90,27	22.633	87,47	+92	+1,61	+1.103	+4,41
NON VOTANTI	2.099	8,12	2548	9,73	3.241	12,53	-449	-1,61	-1.142	-4,41

	MASCHI	FEMMINE	TOTALE	18/20 ANNI
ISCRITTI	12.377	13.458	25.835	1.265
VOTANTI	11.789	11.947	23.736	

TOTALE CITTADINO

Camera Uninomiale Livorno

COLLEGI XXVII E XXVIII

NOMINATIVO	RAGGRUPPAMENTO	VOTO
PAGGINI Roberto BIRICOTTI A. Maria	PROGRESSISTI	74.026
CROCCHI Bruno BIASCI Roberto	L. NORD - FORZA ITALIA	22.241
SQUARCINI Fabio MATTEOLI Altero	ALLEANZA NAZIONALE	14.784
FAVILLA Attilio DI COSIMO Lorenzo	PATTO PER L'ITALIA	12.335

CAMERA 1992

REGIONALI 1990

	VOTI	%		VOTI	%
1 P.S.I.	13.927	11,22	1 P.S.I.	15.821	13,52
2 D.C.	19.006	15,31	2 D.C.	21.936	18,74
3 VERDI	5.195	4,18	3 VERDI	6.322	5,40
4 RIFONDAZIONE	13.825	11,14	4 M.S.I. - D.N.	4.156	3,55
5 M.S.I. - D.N.	6.106	4,92	5 P.R.I.	5.657	4,83
6 P.D.S.	43.558	35,08	6 P.C.I.	53.846	46,01
7 P.R.I.	8.063	6,49			
ALTRE LISTE	14.473	11,66	ALTRE LISTE	9.301	7,95
VOTI VALIDI	124.153	100,00	VOTI VALIDI	117.039	100,00

**CAMERA UNINOMINALE
TOTALE CITTADINO COLLEGI XXVII E XXVIII**

						VARIAZIONI				
1994 Collegio 27 e 28		1992 CAMERA		1990 REGIONALI		CAMERA 92		REGIONALI '90		
VOTI	%	VOTI	%	VOTI	%	VOTI	%	VOTI	%	
VOTI VALIDI	123.386	94,74	124.153	95,71	117.039	94,12	-767	-0,97	+6.347	+0,62
SCHEDE CONTESTATE	21	0,02	69	0,05	59	0,05	-48	-0,03	-38	-0,03
SCHEDE NULLE	2.698	2,07	3.233	2,49	3.639	2,93	-535	-0,42	-941	-0,86
VOTI NULLI	104	0,08	209	0,16	115	0,09	-105	-0,08	-11	-0,01
SCHEDE BIANCHE	4.024	3,09	2.060	1,59	3.499	2,81	+1.964	+1,50	+525	+0,28
VOTANTI	130.233	100,00	129.724	100,00	124.351	100,00	+509	-	+5.882	-
ISCRITTI	143.908	100,00	143.676	100,00	142.915	100,00	+232	-	+993	-
VOTANTI	130.233	90,50	129.724	90,29	124.351	87,01	+509	+0,21	+5.882	+3,49
NON VOTANTI	13.675	9,50	13.952	9,71	18.564	12,99	-277	-0,21	-4.889	-3,49

MASCHI	FEMMINE	TOTALE	18/20 ANNI
68.075	75.833	143.908	7.119
63.900	66.333	130.233	

CAMERA DEI DEPUTATI PROPORZIONALE

Il Centro Elettorale Dati del Comune di Livorno ha lavorato in collaborazione con il Collegio Elettorale XXVII e XXVIII - Camera Provinciale di Livorno per la Camera dei Deputati della Repubblica, alle urne del 29 marzo 1994.

ONGALTO 51477
 CAMERA PROPORZIONALE
 TOTALE CITTADINO COLLEGI XXVII E XXVIII
 (MAREMMA)

COLLEGI	LISTE	VOTI	PERCENTUALE	SEGGI
XXVII	1	12.375	100,00	1
	2	12.375	100,00	1
XXVIII	1	12.375	100,00	1
	2	12.375	100,00	1

LISTE	VOTI	PERCENTUALE	SEGGI
1	12.375	100,00	1
2	12.375	100,00	1

LISTE	VOTI	PERCENTUALE	SEGGI
1	12.375	100,00	1
2	12.375	100,00	1

LISTE	VOTI	PERCENTUALE	SEGGI
1	12.375	100,00	1
2	12.375	100,00	1
3	12.375	100,00	1
4	12.375	100,00	1
5	12.375	100,00	1
6	12.375	100,00	1
7	12.375	100,00	1
8	12.375	100,00	1
9	12.375	100,00	1
10	12.375	100,00	1
11	12.375	100,00	1
12	12.375	100,00	1
13	12.375	100,00	1
14	12.375	100,00	1
15	12.375	100,00	1
16	12.375	100,00	1
17	12.375	100,00	1
18	12.375	100,00	1
19	12.375	100,00	1
20	12.375	100,00	1
21	12.375	100,00	1
22	12.375	100,00	1
23	12.375	100,00	1
24	12.375	100,00	1
25	12.375	100,00	1
26	12.375	100,00	1
27	12.375	100,00	1
28	12.375	100,00	1
29	12.375	100,00	1
30	12.375	100,00	1
31	12.375	100,00	1
32	12.375	100,00	1
33	12.375	100,00	1
34	12.375	100,00	1
35	12.375	100,00	1
36	12.375	100,00	1
37	12.375	100,00	1
38	12.375	100,00	1
39	12.375	100,00	1
40	12.375	100,00	1
41	12.375	100,00	1
42	12.375	100,00	1
43	12.375	100,00	1
44	12.375	100,00	1
45	12.375	100,00	1
46	12.375	100,00	1
47	12.375	100,00	1
48	12.375	100,00	1
49	12.375	100,00	1
50	12.375	100,00	1

Il Centro Elaborazione Dati del Comune di Livorno ha terminato di elaborare i dati dei Collegi elettorali XXVII e XXVIII - Camera Proporzionale di Livorno per la Camera dei Deputati della Repubblica, alle ore 06 del 29 marzo 1994.

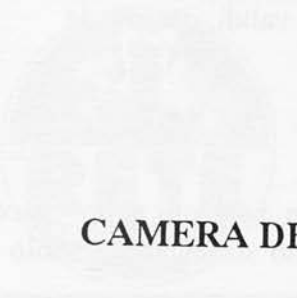

CAMERA DEI DEPUTATI PROPORZIONALE

COLLEGIO XXVII
(CIRCOSCRIZIONI 1 - 2 - 3)

COLLEGIO XXVIII
(CIRCOSCRIZIONI 4 - 5)

Il Collegio XXVII è formato dalle circoscrizioni 1, 2 e 3. Il Collegio XXVIII è formato dalle circoscrizioni 4 e 5. Le circoscrizioni sono determinate in base al numero di abitanti e alla ripartizione dei seggi.





Queste le liste del collegio XXVII E XXVII per la votazione proporzionale per la camera dei deputati :





- 1 **Alleanza Nazionale**
- 2 **Rifondazione Comunista**
- 3 **La Rete**
- 4 **Verdi**
- 5 **Alleanza Democratica**
- 6 **Lega Nord**
- 7 **Federazione dei Socialisti**
- 8 **Forza Italia**
- 9 **Insieme per lo Sviluppo**
- 10 **Lista Pannella**
- 11 **P.D.S.**
- 12 **Patto Segni**
- 13 **P.P.I.**
- 14 **P.S.I.**

Le percentuali dei voti di lista sono relative al totale dei voti validi, mentre le percentuali successive sono riferite al totale dei votanti,

N.B.: Non è stato possibile effettuare alcun confronto con le liste presenti nelle precedenti elezioni, date le oggettive e sostanziali variazioni; pertanto sono stati elaborati solo i dati relativi agli iscritti, ai votanti ed ai voti validi.

Nota: il Centro Elaborazione dati del Comune di Livorno ha terminato di elaborare i dati dei Collegi elettorali XXVII e XXVIII di Livorno per la Camera dei deputati della Repubblica, votazione proporzionale, alle ore 06 del 29 Marzo 1994

CAMERA PROPORZIONALE			
	SIMBOLO E CANDIDATO	VOTI	%
1	 <p>MATTEOLI Altero</p>	13.703	10,91
2	 <p>COSSUTTA Armando BOLOGNESI Marida BARZANTI Nedo GIAGNONI Perla</p>	14.172	11,28
3	 <p>CAPONNETTO Antonino TANGOLO Anna Emanuela LEONARDI Emilio FERRETTI Stefania</p>	1.819	1,45
4	 <p>RIPA DI MEANA Carlo SIGNORINI Caterina BOCO Stefano NESI Lucia</p>	4.346	3,46

5		<p>BORDON Willer GELATO PASQUARIELLO Franca L'ABBATE Antonio BIELLI Silvia</p>	2.195	1,75
6		<p>BOSSI Umberto GALLI Maria FRAGRASSI Riccardo</p>	1.964	1,56
7		<p>FERRI Enrico MAMMOLI Marialaura VENTURI Paolo SILVESTRI Carla</p>	519	0,41
8		<p>CECCHI Umberto BASSI LAGOSTENA Augusta ARATA Paolo BALDI Monica Stefania</p>	17.286	13,76
9		<p>MARCUCCI Andrea</p>	180	0,14

10		<p>VILLAGGIO Paolo DI LASCIA Maria Teresa CICCIOMESSERE Roberto ROSSI Carla</p>	4.379	3,49
11		<p>BERLINGUER Luigi SERAFINI Anna Maria RASTRELLI Gianfranco CORDONI Elena Emma</p>	50.122	39,89
12		<p>MICHELINI Alberto GARIBALDI Agnese LENZI Raffaele BOZZETTI DRAGHI Fiordalisa</p>	6.265	4,99
13		<p>FUSCAGNI Stefania MATULLI Giuseppe</p>	6.213	4,94
14		<p>SPINI Valdo MAGNOLFI Beatrice DEL CIONDOLO Giorgio VALENTINI Patrizia</p>	2.477	1,97

**1994 - CAMERA PROPORZIONALE COLLEGIO XXVII
- TOTALE CIRCOSCRIZIONI 1 -2 -3**

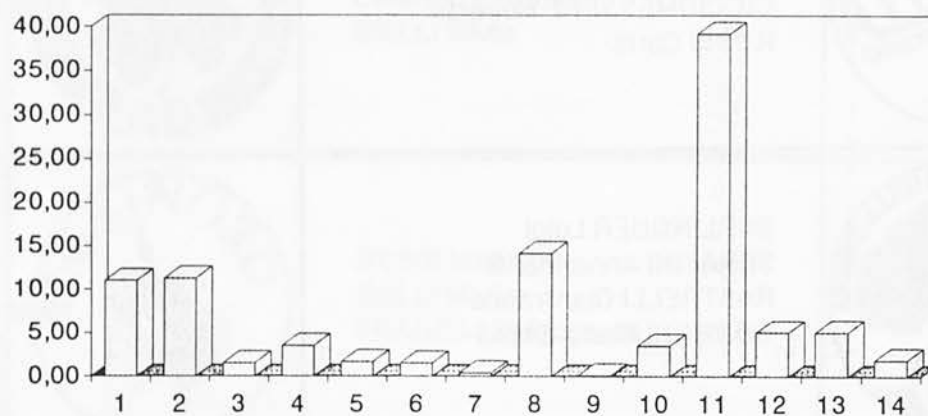

1 ALLEANZA NAZIONALE			7.981	11,04
2 RIFONDAZIONE			8.167	11,29
3 LA RETE			1.103	1,53
4 VERDI			2.559	3,54
5 ALLEANZA DEMOCRATICA			1.212	1,68
6 LEGA NORD			1.088	1,50
7 SOCIALDEMOCRATICI			296	0,41
8 FORZA ITALIA			10.248	14,17
9 INSIEME PER LO SVILUPPO			96	0,13
10 PANNELLA			2.537	3,51
11 P.D.S.			28.368	39,22
12 PATTO SEGNI			3.641	5,03
13 P.P.I.			3.680	5,09
14 P.S.I.			1.345	1,86
VOTI VALIDI			72321	100,00

CAMERA 1992

	VOTI	%
1 P.S.I.	7.807	10,81
2 D.C.	11.315	15,66
3 VERDI	3.048	4,22
4 RIFONDAZIONE	8.154	11,28
5 M.S.I. - D.N.	3.719	5,16
6 P.D.S.	24.843	34,38
7 P.R.I.	4.758	6,58
ALTRE LISTE	8.614	11,926
VOTI VALIDI	72.258	100,00

REGIONALI 1990

	VOTI	%
1 P.S.I.	8.763	12,82
2 D.C.	13.126	19,20
3 VERDI	3.731	5,46
4 M.S.I. - D.N.	2.563	3,75
5 P.R.I.	3.379	4,94
6 P.C.I.	31.285	45,76
ALTRE LISTE	5.519	8,07
VOTI VALIDI	68.366	100,00

**CAMERA PROPORZIONALE
TOTALE COLLEGIO XXVII**

	MASCHI	FEMMINE	TOTALE	18/20 ANNI	
ISCRITTI	39.458	44.527	83.985	4.068	
VOTANTI	36.627	38.326	74.953		

VARIAZIONI

	1994 COLLEGIO 27		1992 CAMERA		1990 REGIONALI		CAMERA '92		REGIONALI '90	
	VOTI	%	VOTI	%	VOTI	%	VOTI	%	VOTI	%
VOTI VALIDI	72.321	96,49	72.258	95,77	68.366	94,13	+63	0,72	3.955	2,36
SCHEDE CONTESTATE	12	0,02	30	0,04	25	0,03	-18	-0,02	-13	-0,01
SCHEDE NULLE	1.313	1,75	1.812	2,40	2.145	2,95	-499	-0,65	-832	-1,20
VOTI NULLI	57	0,07	129	0,17	63	0,09	-72	-0,10	-6	-0,02
SCHEDE BIANCHE	1.250	1,67	1.223	1,62	2.030	2,80	27	0,05	-780	-1,13
VOTANTI	74.953	100,00	75.452	100,00	72.629	100,00	-499	-	2.324	-
ISCRITTI	83.985	100,00	84.499	100,00	84.557	100,00	-514	-	-572	-
VOTANTI	74.953	89,24	75.452	89,30	72.629	85,90	-499	-0,06	2.324	3,34
NON VOTANTI	9.032	10,76	9.047	10,070	11.928	14,10	-15	0,06	-1.752	-3,34

1994 - CAMERA PROPORZIONALE COLLEGIO XXVII
-CIRCOSCRIZIONE 1

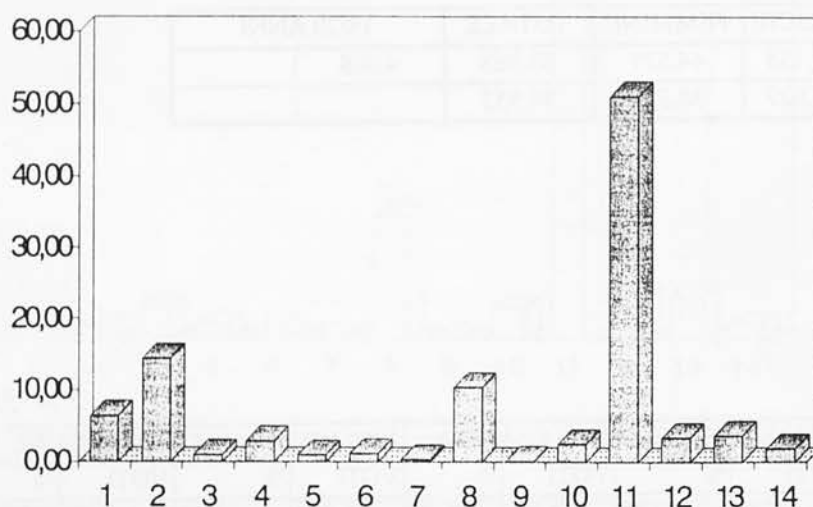

1 ALLEANZA NAZIONALE			1.521	6,42
2 RIFONDAZIONE			3.412	14,40
3 LA RETE			240	1,01
4 VERDI			690	2,91
5 ALLEANZA DEMOCRATICA			235	0,99
6 LEGA NORD			267	1,13
7 SOCIALDEMOCRATICI			79	0,33
8 FORZA ITALIA			2.452	10,35
9 INSIEME PER LO SVILUPPO			25	0,11
10 PANNELLA			591	2,50
11 P.D.S.			12.083	51,00
12 PATTO SEGNI			801	3,38
13 P.P.I.			862	3,64
14 P.S.I.			434	1,83
VOTI VALIDI			23692	100,00

CAMERA 1992

	VOTI	%
1 P.S.I.	2.349	9,99
2 D.C.	2.648	11,27
3 VERDI	814	3,46
4 RIFONDAZIONE	3.429	14,59
5 M.S.I. - D.N.	759	3,23
6 P.D.S.	10.673	45,41
7 P.R.I.	818	3,48
ALTRE LISTE	2.013	8,57
VOTI VALIDI	23.503	100,00

REGIONALI 1990

	VOTI	%
1 P.S.I.	2.585	11,40
2 D.C.	2.865	12,63
3 VERDI	1.034	4,56
4 M.S.I. - D.N.	530	2,34
5 P.R.I.	601	2,65
6 P.C.I.	13.560	59,78
ALTRE LISTE	1.510	6,66
VOTI VALIDI	22.685	100,00

ISCRIP
VOTA
NON V

**CAMERA PROPORZIONALE
CIRCOSCRIZIONE 1**

	MASCHI	FEMMINE	TOTALE	18/20 ANNI	
ISCRITTI	13.111	14.666	27.777	1.390	
VOTANTI	11.835	12.707	24.542		

	1994 COLLEGIO 27		1992 CAMERA		1990 REGIONALI		VARIAZIONI			
							CAMERA '92		REGIONALI '90	
	VOTI	%	VOTI	%	VOTI	%	VOTI	%	VOTI	%
VOTI VALIDI	23.692	96,53	23.503	95,72	22.685	94,36	189	0,81	1.700	2,17
SCHEDE CONTESTATE	1	0,01	10	0,04	8	0,03	-9	-0,03	-7	-0,02
SCHEDE NULLE	449	1,83	586	2,39	660	2,75	-137	-0,56	-211	-0,93
VOTI NULLI	10	0,04	25	0,10	17	0,07	-15	-0,06	-7	-0,03
SCHEDE BIANCHE	390	1,59	430	1,75	670	2,79	-40	-0,16	-280	-1,20
VOTANTI	24.542	100,00	24.554	100,00	24.040	100,00	-12	-	502	-

ISCRITTI		27.777	100,00	27.470	100,00	27.118	100,00	-307	-	659	-
VOTANTI		24.542	88,35	24.554	89,38	24.040	88,65	-12	-1,03	5,2	-30
NON VOTANTI		3.235	11,65	2.916	10,62	3.078	11,35	319	1,03	157	30

1994 - CAMERA PROPORZIONALE COLLEGIO XXVII
- CIRCOSCRIZIONE 2

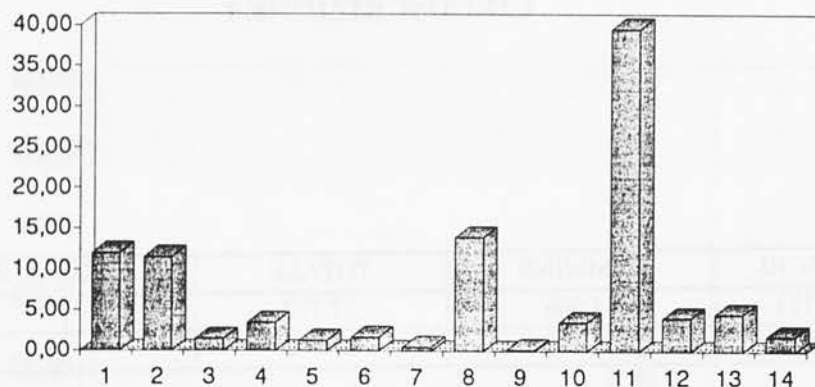

1 ALLEANZA NAZIONALE			2.725	11,99
2 RIFONDAZIONE			2.620	11,53
3 LA RETE			343	1,51
4 VERDI			799	3,51
5 ALLEANZA DEMOCRATICA			300	1,32
6 LEGA NORD			386	1,70
7 SOCIALDEMOCRATICI			115	0,50
8 FORZA ITALIA			3.171	13,95
9 INSIEME PER LO SVILUPPO			38	0,17
10 PANNELLA			816	3,59
11 P.D.S.			8.997	39,59
12 PATTO SEGNI			939	4,13
13 P.P.I.			1.047	4,61
14 P.S.I.			431	1,90
VOTI VALIDI			22.727	100,00

CAMERA 1992

	VOTI	%
1 P.S.I.	2.422	10,75
2 D.C.	3.212	14,26
3 VERDI	1.046	4,64
4 RIFONDAZIONE	2.697	11,97
5 M.S.I. - D.N.	1.317	5,84
6 P.D.S.	7.892	35,02
7 P.R.I.	1.207	5,36
ALTRE LISTE	2.741	12,16
VOTI VALIDI	22.534	100,00

REGIONALI 1990

	VOTI	%
1 P.S.I.	2.699	12,76
2 D.C.	3.666	17,34
3 VERDI	1.161	5,49
4 M.S.I. - D.N.	869	4,11
5 P.R.I.	925	4,38
6 P.C.I.	10.019	47,38
ALTRE LISTE	1.807	8,54
VOTI VALIDI	21.146	100,00

**CAMERA PROPORZIONALE
CIRCOSCRIZIONE 2**

	MASCHI	FEMMINE	TOTALE	18/20 ANNI	
ISCRITTI	12.453	13.700	26.153	1233	
VOTANTI	12.029	11.596	23.625		

	VARIAZIONI									
	1994 COLLEGIO 27		1992 CAMERA		1990 REGIONALI		CAMERA '92		REGIONALI '90	
	VOTI	%	VOTI	%	VOTI	%	VOTI	%	VOTI	%
VOTI VALIDI	22.727	96,20	22.534	95,56	21.146	93,90	193	0,64	1.581	2,30
SCHEDE CONTESTATE	11	0,05	16	0,07	10	0,05	-5	-0,02	1	-
SCHEDE NULLE	443	1,87	586	2,48	737	3,27	-143	-0,61	-294	-1,40
VOTI NULLI	17	0,07	84	0,36	25	0,11	-67	-0,29	-8	-0,04
SCHEDE BIANCHE	427	1,81	361	1,53	602	2,67	66	0,28	-175	-0,86
VOTANTI	23.625	100,00	23.581	100,00	22.520	100,00	44	-	1.105	-

ISCRITTI	26.153	100,00	26.433	100,00	26.485	100,00	-280	-	-332	-
VOTANTI	23.625	90,33	23.581	89,21	22.520	85,03	44	1,12	1.105	5,30
NON VOTANTI	2.528	9,67	2.852	10,79	3.965	14,97	-324	-1,12	-1.437	-5,30

1994 - CAMERA PROPORZIONALE COLLEGIO XXVII
- CIRCOSCRIZIONE 3

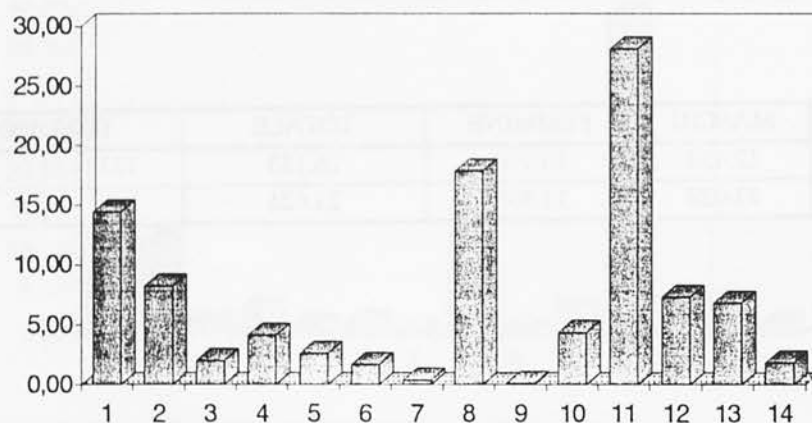

1	ALLEANZA NAZIONALE			3.735	14,42
2	RIFONDAZIONE			2.135	8,24
3	LA RETE			520	2,01
4	VERDI			1.070	4,13
5	ALLEANZA DEMOCRATICA			677	2,61
6	LEGA NORD			435	1,68
7	SOCIALDEMOCRATICI			102	0,39
8	FORZA ITALIA			4.625	17,86
9	INSIEME PER LO SVILUPPO			33	0,13
10	PANNELLA			1.130	4,36
11	P.D.S.			7.288	28,14
12	PATTO SEGNI			1.901	7,34
13	P.P.I.			1.771	6,84
14	P.S.I.			480	1,85
VOTI VALIDI				25902	100

CAMERA 1992

	VOTI	%
1	P.S.I.	3.036 11,58
2	D.C.	5.455 20,80
3	VERDI	1.188 4,53
4	RIFONDAZIONE	2.020 7,74
5	M.S.I. - D.N.	1.643 6,27
6	P.D.S.	6.278 23,94
7	P.R.I.	2.733 10,42
ALTRE LISTE		3.860 14,72
VOTI VALIDI		26.221 100,00

REGIONALI 1990

	VOTI	%
1	P.S.I.	3.479 14,18
2	D.C.	6.595 26,88
3	VERDI	1.536 6,26
4	M.S.I. - D.N.	1.164 4,75
5	P.R.I.	1.853 7,55
6	P.C.I.	7.706 31,41
ALTRE LISTE		2.202 8,97
VOTI VALIDI		24.535 100,00

**CAMERA PROPORZIONALE
CIRCOSCRIZIONE 3**

	MASCHI	FEMMINE	TOTALE	18/20 ANNI	
ISCRITTI	13.894	16.161	30.055	1.445	
VOTANTI	12.763	14.023	26.786		

	VARIAZIONI									
	1994 COLLEGIO 27		1992 CAMERA		1990 REGIONALI		CAMERA '92		REGIONALI '90	
	VOTI	%	VOTI	%	VOTI	%	VOTI	%	VOTI	%
VOTI VALIDI	25.902	96,70	26.221	95,99	24.535	94,11	-319	0,71	1.367	2,59
SCHEDA CONTESTATE	-	-	4	0,02	7	0,03	-4	-0,02	-7	-0,03
SCHEDA NULLE	421	1,59	640	2,34	748	2,87	-219	-0,77	-327	-1,30
VOTI NULLI	30	0,11	20	0,07	21	0,08	10	0,04	9	0,03
SCHEDA BIANCHE	433	1,62	432	1,58	758	2,91	1	0,04	-325	-1,29
VOTANTI	26.786	100,00	27.317	100,00	26.69	100,00	-531	-	717	-

ISCRITTI	30.055	100,00	30.596	100,00	30.954	100,00	-541	-	-899	-
VOTANTI	26.786	89,12	27.317	89,28	26.069	84,22	-531	-0,16	717	4,90
NON VOTANTI	3.269	10,88	3.279	10,72	4.885	15,78	-10	0,16	-1.616	-4,90

**1994 - CAMERA PROPORZIONALE COLLEGIO XXVIII
- TOTALE CIRCOSCRIZIONI 4-5**

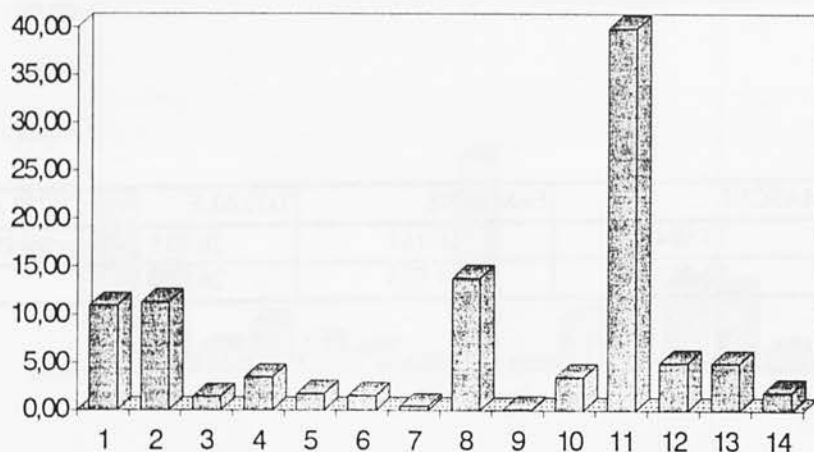

1 ALLEANZA NAZIONALE			13.703	10,91
2 RIFONDAZIONE			14.172	11,28
3 LA RETE			1.819	1,45
4 VERDI			4.346	3,46
5 ALLEANZA DEMOCRATICA			2.195	1,75
6 LEGA NORD			1.964	1,56
7 SOCIALDEMOCRATICI			519	0,41
8 FORZA ITALIA			17.286	13,76
9 INSIEME PER LO SVILUPPO			180	0,14
10 PANNELLA			4.379	3,49
11 P.D.S.			50.122	39,89
12 PATTO SEGNI			6.265	4,99
13 P.P.I.			6.213	4,95
14 P.S.I.			2.477	1,97
VOTI VALIDI			125640	100,00

CAMERA 1992

	VOTI	%
1 P.S.I.	13.927	11,22
2 D.C.	19.006	15,31
3 VERDI	5.195	4,18
4 RIFONDAZIONE	13.825	11,14
5 M.S.I. - D.N.	6.106	4,92
6 P.D.S.	43.558	35,08
7 P.R.I.	8.063	6,49
ALTRE LISTE	14.473	11,66
VOTI VALIDI	124.153	100,00

REGIONALI 1990

	VOTI	%
1 P.S.I.	15.821	13,52
2 D.C.	21.936	18,74
3 VERDI	6.322	5,40
4 M.S.I. - D.N.	4.156	3,55
5 P.R.I.	5.657	4,83
6 P.C.I.	53.846	46,01
ALTRE LISTE	9.301	7,95
VOTI VALIDI	117.039	100,00

TOTALE COLLEGIO XXVIII

	MASCHI	FEMMINE	TOTALE	18/20 ANNI
ISCRITTI	68.075	75.833	143.908	7.119
VOTANTI	63.900	66.333	130.233	

	VARIAZIONI									
	1994 COLLEGIO 27		1992 CAMERA		1990 REGIONALI		CAMERA '92		REGIONALI '90	
	VOTI	%	VOTI	%	VOTI	%	VOTI	%	VOTI	%
VOTI VALIDI	125.640	96,47	124.153	95,71	117.039	94,12	1.487	0,76	8.601	2,35
SCHEDE CONTESTATE	33	0,03	69	0,05	59	0,05	-36	-0,02	-26	-0,002
SCHEDE NULLE	2.311	1,77	3233	2,49	3639	2,93	-922	-0,72	-1.328	-1,16
VOTI NULLI	98	0,08	209	0,16	115	0,09	-111	-0,08	-17	-0,01
SCHEDE BIANCHE	2.154	1,65	2060	1,59	3499	2,81	94	0,06	-1.345	-1,16
VOTANTI	130.236	100,00	129.724	100,00	124.351	100,00	512	-	5.885	-

ISCRITTI	143.908	100,00	143.676	100,00	142.915	100,00	232	-	993	-
VOTANTI	130.233	90,50	129.724	90,29	124.351	87,01	509	0,21	5.882	3,49
NON VOTANTI	13.675	9,50	13.952	9,71	18.564	12,99	-277	-0,21	-4.889	-3,49

1994 - CAMERA PROPORZIONALE COLLEGIO XXVIII
- CIRCOSCRIZIONE 4

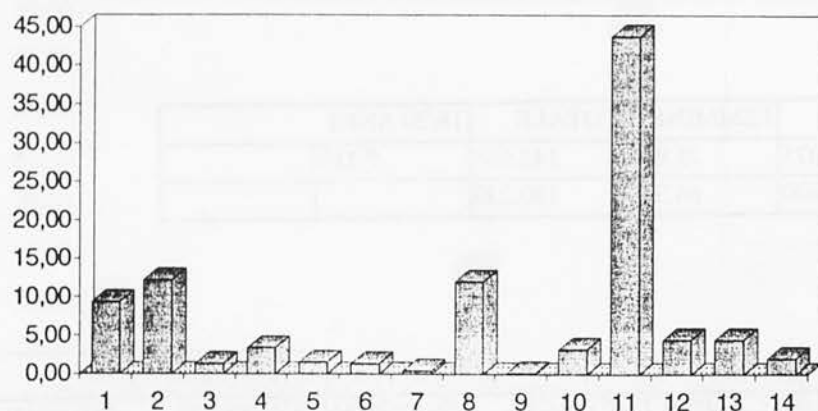

1 ALLEANZA NAZIONALE			2.852	9,39
2 RIFONDAZIONE			3.706	12,20
3 LA RETE			415	1,37
4 VERDI			1.026	3,38
5 ALLEANZA DEMOCRATICA			467	1,54
6 LEGA NORD			413	1,36
7 SOCIALDEMOCRATICI			123	0,40
8 FORZA ITALIA			3.656	12,04
9 INSIEME PER LO SVILUPPO			43	0,14
10 PANNELLA			997	3,28
11 P.D.S.			13.309	43,82
12 PATTO SEGNI			1.376	4,53
13 P.P.I.			1.361	4,48
14 P.S.I.			629	2,07
VOTI VALIDI			30373	100,00

CAMERA 1992

	VOTI	%
1 P.S.I.	3.491	11,96
2 D.C.	4.122	14,12
3 VERDI	1.236	4,23
4 RIFONDAZIONE	3.489	11,95
5 M.S.I. - D.N.	1.232	4,22
6 P.D.S.	11.161	38,23
7 P.R.I.	1.462	5,01
ALTRE LISTE	3.003	10,28
VOTI VALIDI	29.196	100,00

REGIONALI 1990

	VOTI	%
1 P.S.I.	3.866	14,15
2 D.C.	4.606	16,86
3 VERDI	1.502	5,50
4 M.S.I. - D.N.	840	3,08
5 P.R.I.	1.053	3,86
6 P.C.I.	13.477	49,34
ALTRE LISTE	1.971	7,22
VOTI VALIDI	27.315	100,00

**CAMERA PROPORZIONALE
CIRCOSCRIZIONE 4**

	MASCHI	FEMMINE	TOTALE	18/20 ANNI
ISCRITTI	16.240	17.848	34.088	1.786
VOTANTI	15.485	16.062	31.547	

	VARIAZIONI									
	1994 Collegio 27 e 28		1992 CAMERA		1990 REGIONALI		CAMERA '92		REGIONALI '90	
	VOTI	%	VOTI	%	VOTI	%	VOTI	%	VOTI	%
VOTI VALIDI	30.373	96,28	29.196	95,33	27.315	93,90	1.177	0,95	3058	2,38
SCHEDE CONTESTATE	16	0,05	22	0,07	26	0,09	-6	-0,02	-10	-0,04
SCHEDE NULLE	601	1,91	885	2,89	874	3,00	-284	-0,98	-273	-1,09
VOTI NULLI	23	0,07	47	0,15	34	0,12	-24	-0,08	-11	-0,05
SCHEDE BIANCHE	534	1,69	478	1,56	840	2,89	56	0,13	-306	-1,20
VOTANTI	31.547	100,00	30.628	100,00	29.089	100,00	919	-	2.458	-

ISCRITTI	34.088	100,00	32.985	100,00	32.484	100,00	1.103	-	1.604	-
VOTANTI	31.547	92,55	30.628	92,85	29.089	89,55	919	-0,30	2.458	3,00
NON VOTANTI	2.541	7,45	2.357	7,15	3.395	10,45	184	0,30	-854	-3,00

1994 - CAMERA PROPORZIONALE COLLEGIO XXVIII
- CIRCOSCRIZIONE 5

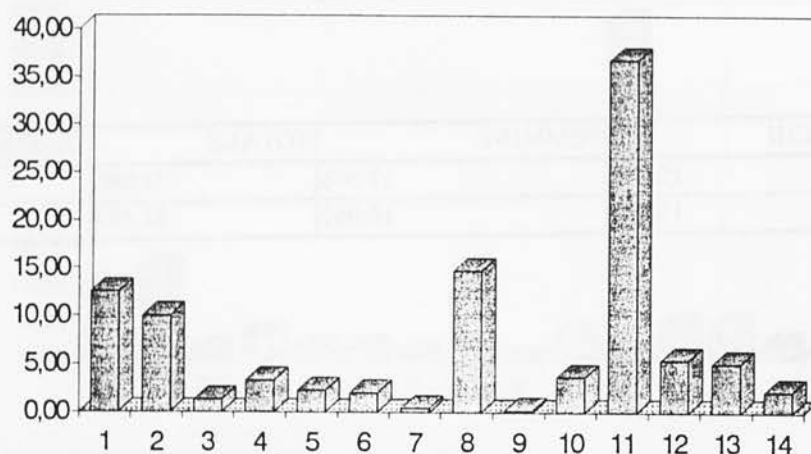

1 ALLEANZA NAZIONALE			2.870	12,51
2 RIFONDAZIONE			2.299	10,02
3 LA RETE			301	1,31
4 VERDI			761	3,32
5 ALLEANZA DEMOCRATICA			516	2,25
6 LEGA NORD			463	2,02
7 SOCIALDEMOCRATICI			100	0,43
8 FORZA ITALIA			3.382	14,74
9 INSIEME PER LO SVILUPPO			41	0,18
10 PANNELLA			845	3,68
11 P.D.S.			8.445	36,80
12 PATTO SEGNI			1.248	5,44
13 P.P.I.			1.172	5,11
14 P.S.I.			503	2,19
VOTI VALIDI			22946	100,00

CAMERA 1992

	VOTI	%
1 P.S.I.	2.629	11,59
2 D.C.	3.569	15,72
3 VERDI	911	4,01
4 RIFONDAZIONE	2.182	9,61
5 M.S.I. - D.N.	1.155	5,09
6 P.D.S.	7.554	3,28
7 P.R.I.	1.843	8,12
ALTRE LISTE	2.856	12,58
VOTI VALIDI	22.699	100,00

REGIONALI 1990

	VOTI	%
1 P.S.I.	3.192	14,94
2 D.C.	4.204	19,68
3 VERDI	1.089	5,10
4 M.S.I. - D.N.	753	3,53
5 P.R.I.	1.225	5,74
6 P.C.I.	9.084	4,53
ALTRE LISTE	1.811	8,48
VOTI VALIDI	21.358	100,00

CAMERA PROPORZIONALE
CIRCOSCRIZIONE 5

	MASCHI	FEMMINE	TOTALE	18/20 ANNI
ISCRITTI	12.377	13.458	25.835	1.265
VOTANTI	11.789	11.947	23.736	

	VARIAZIONI									
	1994 Collegio 27 e 28		1992 CAMERA		1990 REGIONALI		CAMERA '92		REGIONALI '90	
	VOTI	%	VOTI	%	VOTI	%	VOTI	%	VOTI	%
VOTI VALIDI	22.946	96,67	22,699	96,00	21.358	94,37	247	0,67	1.588	2,30
SCHEDE CONTESTATE	5	0,02	17	0,07	8	0,03	-12	-0,05	-3	-0,01
SCHEDE NULLE	397	1,67	536	2,27	630	2,74	-139	-0,60	-223	-1,07
VOTI NULLI	18	0,08	33	0,14	18	0,08	-15	-0,06	-	-
SCHEDE BIANCHE	370	1,56	359	1,52	629	2,78	11	0,04	-259	-1,22
VOTANTI	23.736	100,00	23.644	100,00	22.633	100,00	92	-	1.103	-

ISCRITTI	25.835	100,00	26.192	100,00	25.874	100,00	-357	-	3.202	-
VOTANTI	23.736	91,88	23.644	90,27	22.633	87,47	92	1,61	1.103	4,41
NON VOTANTI	2.099	8,12	2.548	9,73	3.241	12,53	-449	-1,61	-1.142	-4,41

1994 - CAMERA PROPORZIONALE COLLEGIO XXVII
E XXVIII - TOTALE CIRCOSCRIZIONI I, II, III, IV e V

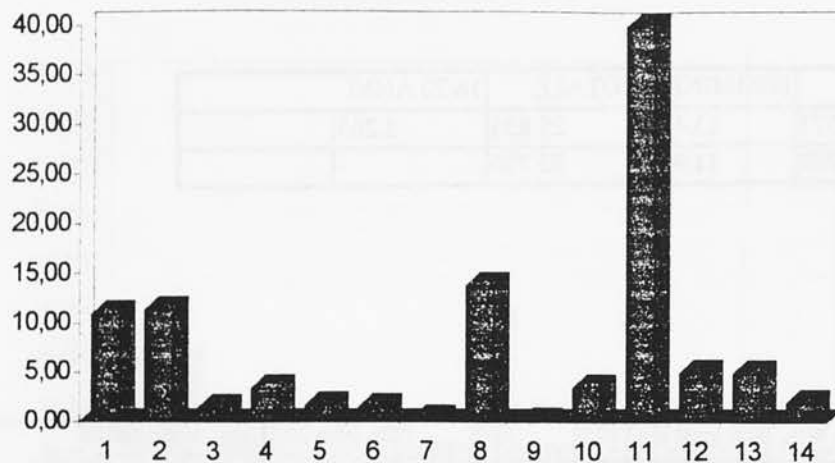

1 ALLEANZA NAZIONALE	13.703	10,91
2 RIFONDAZIONE	14.172	11,28
3 LA RETE	1.819	1,45
4 VERDI	4.346	3,46
5 ALLEANZA DEMOCRATICA	2.195	1,75
6 LEGA NORD	1.964	1,56
7 SOCIALDEMOCRATICI	519	0,41
8 FORZA ITALIA	17.286	13,76
9 INSIEME PER LO SVILUPPO	180	0,14
10 PANNELLA	4.379	3,49
11 P.D.S.	50.122	39,89
12 PATTO SEGNI	6.265	4,99
13 P.P.I.	6.213	4,95
14 P.S.I.	2.477	1,97
VOTI VALIDI	125640	100,00

CAMERA 1992

	VOTI	%
1 P.S.I.	13.927	11,22
2 D.C.	19.006	15,31
3 VERDI	5195	4,18
4 RIFONDAZIONE	13.825	11,14
5 M.S.I. - D.N.	6.106	4,92
6 P.D.S.	43.558	35,08
7 P.R.I.	8.063	6,49
ALTRE LISTE	14.473	11,66
VOTI VALIDI	124.153	100,00

REGIONALI 1990

	VOTI	%
1 P.S.I.	15.821	13,52
2 D.C.	21.936	18,74
3 VERDI	6.322	5,40
4 M.S.I. - D.N.	4.156	3,55
5 P.R.I.	5.657	4,83
6 P.C.I.	53.846	46,01
ALTRE LISTE	9.301	7,95
VOTI VALIDI	117.039	100,00

**1994 CAMERA PROPORZIONALE COLLEGIO XXVII e XXVIII -
TOTALE CIRCOSCRIZIONI I, II, III, IV e V**

	MASCHI	FEMMINE	TOTALE	18/20 ANNI
ISCRITTI	68.075	75.833	143.908	7.119
VOTANTI	63.900	66.333	130.233	

	VARIAZIONI									
	1994 Collegio 27 e 28		1992 CAMERA		1990 REGIONALI		CAMERA '92		REGIONALI '90	
	VOTI	%	VOTI	%	VOTI	%	VOTI	%	VOTI	%
VOTI VALIDI	125.640	96,47	124.153	95,71	117.039	94,12	1.487	0,76	8.601	2,35
SCHEDE CONTESTATE	33	0,03	69	0,05	59	0,05	-36	-0,02	-26	-0,002
SCHEDE NULLE	2.311	1,77	3233	2,49	3639	2,93	-922	-0,72	-1.328	-1,16
VOTI NULLI	98	0,08	209	0,16	115	0,09	-111	-0,08	-17	-0,01
SCHEDE BIANCHE	2.154	1,65	2060	1,59	3499	2,81	94	0,06	-1.345	-1,16
VOTANTI	130.236	100,00	129.724	100,00	124.351	100,00	512	-	5.885	-

ISCRITTI	143.908	100,00	143.676	100,00	142.915	100,00	232	-	993	-
VOTANTI	130.233	90,50	129.724	90,29	124.351	87,01	509	0,21	5.882	3,49
NON VOTANTI	13.675	9,50	13.952	9,71	18.564	12,99	-277	-0,21	-4.889	-3,49

CAMERA PROPORZIONALE COLLEGI XXVII E XXVIII

TOTALE CITTADINO

LISTA

	COLLEGIO XXVII		COLLEGIO XXVIII		TOTALE	
	VOTI	%	VOTI	%	VOTI	%
1 ALLEANZA NAZIONALE	7.981	11,04	5.722	10,65	13.703	10,79
2 RIFONDAZIONE COMUNISTA	8.167	11,29	6.005	11,18	14.172	11,16
3 LA RETE	1.103	1,53	716	1,33	1.819	1,43
4 VERDI	2.559	3,54	1.787	3,33	4.346	3,42
5 ALLEANZA DEMOCRATICA	1.212	1,68	983	1,83	2.195	1,73
6 LEGA NORD	1.088	1,50	876	1,63	1.964	1,55
7 SOCIALDEMOCRATICI	296	0,41	223	0,42	519	0,41
8 FORZA ITALIA	10.248	14,17	7.038	13,10	17.286	13,61
9 INSIEME PER LO SVILUPPO	96	0,13	84	0,16	180	0,14
10 PANNELLA	2.537	3,51	1.842	3,43	4.379	3,45
11 P.D.S.	28.368	39,22	22.154	41,24	50.522	39,77
12 PATTO SEGNI	3.641	5,03	2.624	4,88	6.265	4,93
13 P.P.I.	3.680	5,09	2.533	4,72	6.213	4,89
14 P.S.I.	1.345	1,86	1.132	2,11	2.477	1,95
VOTI VALIDI	73.321	88,96	53.719	100,00	127.040	100,00

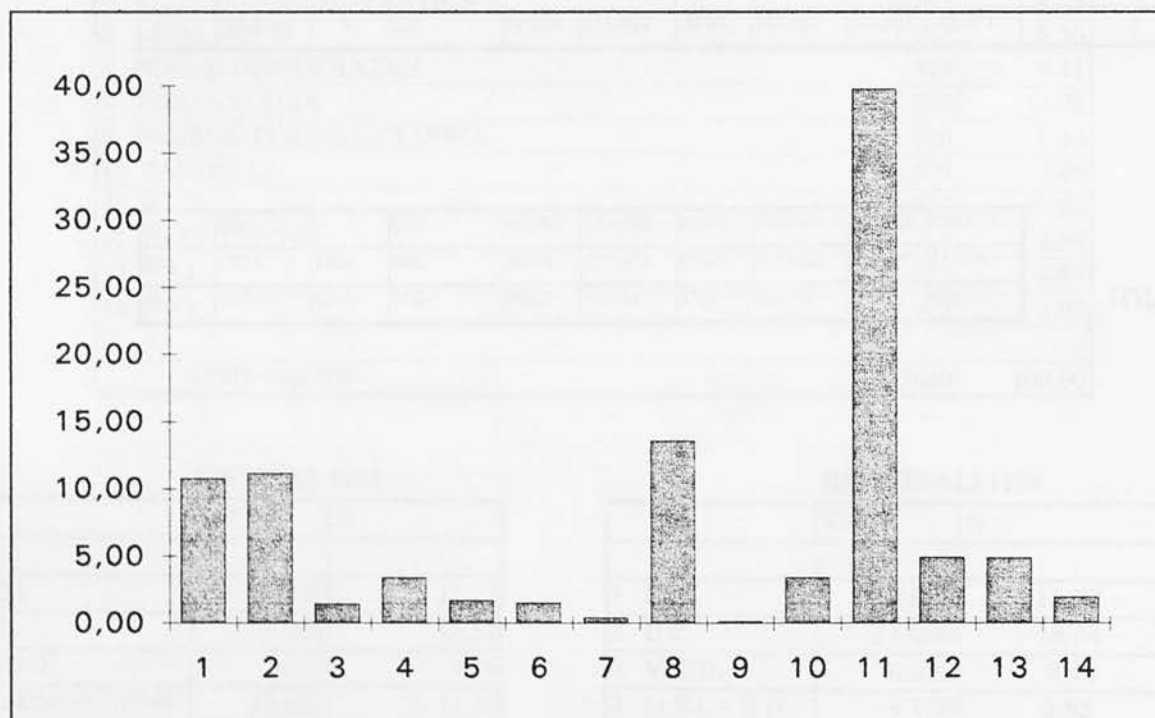

COLLEGIO XXVII E XXVIII
CAMERA UNINOMINALE / CAMERA PROPORZIONALE

TOTALE

	UNINOMINALE			PROPORZIONALE		VARIAZIONI	
	VOTI	%		VOTI	%	VOTI	%
PROGRESSISTI	74.026	59,99	A.D. - LA RETE - P.D.S. - R.C. - P.S.I. - VERDI	75.131	58,80	-1.105	+0,19
FORZA ITALIA/LEGA NORD	22.241	18,04	LEGA NORD - FORZA ITALIA	19.250	15,32	+2.291	+2,71
PATTO PER L'ITALIA/P.P.I.	12.335	11,98	P.P.I. - PATTO SEGNI	12.478	9,93	-143	-0,07
ALLEANZA NAZIONALE	14.784	9,99	ALLEANZA NAZIONALE	13.703	10,91	+1.081	+1,07
			LISTA PANNELLA	4.379	3,49	4379	3,49
			INSIEME PER LO SVILUPPO	180	0,14	180	0,14
			FEDERAZIONE DEI SOCIALISTI	519	0,41	519	0,41
VOTI VALIDI	123.386	100,00	VOTI VALIDI	125.640	100,00		

CIRCOSCRIZIONE I

	UNINOMINALE			PROPORZIONALE		VARIAZIONI	
	VOTI	%		VOTI	%	VOTI	%
PROGRESSISTI	16.824	72,19	A.D. - LA RETE - P.D.S. - R.C. - P.S.I. - VERDI	17.094	72,15	-270	-1,92
FORZA ITALIA/LEGA NORD	3.239	13,90	LEGA NORD - FORZA ITALIA	2.719	11,48	+520	-2,80
PATTO PER L'ITALIA/P.P.I.	1.606	6,89	P.P.I. - PATTO SEGNI	1.663	7,02	-57	-2,02
ALLEANZA NAZIONALE	1.637	7,02	ALLEANZA NAZIONALE	1.521	6,42	+116	+0,83
			LISTA PANNELLA	591	2,49	591	2,49
			INSIEME PER LO SVILUPPO	25	0,11	25	0,11
			FEDERAZIONE DEI SOCIALISTI	79	0,33	79	0,33
VOTI VALIDI	23.306	100,00	VOTI VALIDI	23.692	100,00		

CIRCOSCRIZIONE II

	UNINOMINALE			PROPORZIONALE		VARIAZIONI	
	VOTI	%		VOTI	%	VOTI	%
PROGRESSISTI	13.204	59,99	A.D. - LA RETE - P.D.S. - R.C. - P.S.I. - VERDI	13.490	59,36	-286	+0,10
FORZAITALIA/LEGA NORD	4.139	18,04	LEGA NORD - FORZA ITALIA	3.557	15,65	+582	+2,99
PATTO PER L'ITALIA/P.P.I.	1.968	11,98	P.P.I. - PATTO SEGNI	1.986	8,74	-18	+0,12
ALLEANZA NAZIONALE	2.895	9,99	ALLEANZA NAZIONALE	2.725	11,99	+170	+1,05
			LISTA PANNELLA	816	3,59	816	3,59
			INSIEME PER LO SVILUPPO	38	0,16	38	0,16
			FEDERAZIONE DEI SOCIALISTI	115	0,51	115	0,51
VOTI VALIDI	22.206	100,00	VOTI VALIDI	22.727	100,00		

CIRCOSCRIZIONE III

	UNINOMINALE			PROPORZIONALE		VARIAZIONI	
	VOTI	%		VOTI	%	VOTI	%
PROGRESSISTI	12.215	47,98	A.D. - LA RETE - P.D.S. - R.C. - P.S.I. - VERDI	12.170	46,98	+45	+1,00
FORZAITALIA/LEGA NORD	5.871	23,06	LEGA NORD - FORZA ITALIA	5.060	19,54	+811	+3,52
PATTO PER L'ITALIA/P.P.I.	3.637	14,28	P.P.I. - PATTO SEGNI	3.672	14,18	-35	+0,10
ALLEANZA NAZIONALE	3.737	14,68	ALLEANZA NAZIONALE	3.735	14,42	-2	+0,26
			LISTA PANNELLA	1.130	4,36	1.130	4,36
			INSIEME PER LO SVILUPPO	33	0,13	33	0,13
			FEDERAZIONE DEI SOCIALISTI	102	0,39	102	0,39
VOTI VALIDI	25.460	100,00	VOTI VALIDI	25.902	100,00		

CIRCOSCRIZIONE IV

	UNINOMINALE			PROPORZIONALE		VARIAZIONI	
	VOTI	%		VOTI	%	VOTI	%
PROGRESSISTI	19.239	64,36	A.D. - LA RETE - P.D.S. - R.C. - P.S.I. - VERDI	19.552	64,37	-313	-0,01
FORZA ITALIA/LEGA NORD	4.709	15,75	LEGA NORD - FORZA ITALIA	4.069	13,40	+640	+2,35
PATTO PER L'ITALIA/P.P.I.	2.714	9,08	P.P.I - PATTO SEGNI	2.737	9,01	-23	+0,07
ALLEANZA NAZIONALE	3.231	10,81	ALLEANZA NAZIONALE	2.852	9,39	+379	+1,42
			LISTA PANNELLA	997	3,28	997	3,28
			INSIEME PER LO SVILUPPO	43	0,14	43	0,14
			FEDERAZIONE DEI SOCIALISTI	123	0,41	123	0,41
VOTI VALIDI	29.893	100,00	VOTI VALIDI	30.373	100,00		

CIRCOSCRIZIONE V

	UNINOMINALE			PROPORZIONALE		VARIAZIONI	
	VOTI	%		VOTI	%	VOTI	%
PROGRESSISTI	12.544	55,70	A.D. - LA RETE - P.D.S. - R.C. - P.S.I. - VERDI	12.825	55,89	-281	-0,19
FORZA ITALIA/LEGA NORD	4.283	19,02	LEGA NORD - FORZA ITALIA	3.845	16,76	+438	+2,26
PATTO PER L'ITALIA/P.P.I.	2.410	10,70	P.P.I - PATTO SEGNI	2.420	10,55	-10	+0,15
ALLEANZA NAZIONALE	3.284	14,58	ALLEANZA NAZIONALE	2.870	12,51	-414	+2,07
			LISTA PANNELLA	845	3,68	845	3,68
			INSIEME PER LO SVILUPPO	41	0,18	41	0,18
			FEDERAZIONE DEI SOCIALISTI	100	0,43	100	0,43
VOTI VALIDI	123.386	100,00	VOTI VALIDI	22.946	100,00		