



## Deliberazione del Consiglio Comunale n. 242 del 22/12/2022

- Estratto dal processo verbale -

**Oggetto:** PROVVEDIMENTO DI RAZIONALIZZAZIONE PERIODICA DELLE PARTECIPAZIONI EX ART. 20, COMMA 1 DEL D. LGS. N. 175/2016.

L'anno duemilaventidue, il giorno ventidue del mese di Dicembre, alle ore 15.15 nella residenza comunale di Livorno nella sala delle adunanze e contestualmente in videoconferenza mediante la piattaforma ConsigliCloud, si è riunito, alla presenza del Presidente Pietro Caruso, il Consiglio Comunale legalmente convocato in seduta ordinaria.

Assiste il Segretario Generale Dr. Petrucciani Angelo.

Il Presidente, riconosciuto legale il numero dei Consiglieri presenti in sala consiliare e in collegamento in videoconferenza per validamente deliberare, dichiara aperta la seduta.

Come scrutatori vengono designati i sigg.: AGOSTINELLI ELEONORA, LUCETTI CRISTINA, GRASSI LUCIA

Al momento della votazione risultano presenti i seguenti Consiglieri:

N.	Consigliere		N	Consigliere	
1	SALVETTI LUCA	Presente	18	MARENGO CAROLINA	Assente
2	CARUSO PIETRO	Presente	19	DI CRISTO ANGELO	Presente
3	FENZI PAOLO	Presente	20	PACINI GIORGIO	Presente
4	BIANCHI ENRICO	Presente	21	SIMONI CINZIA	Presente
5	AGOSTINELLI ELEONORA	Presente	22	ROMITI ANDREA	Presente
6	FERRETTI VALERIO	Presente	23	GHIOZZI CARLO	Presente
7	CECCHI FRANCESCA	Presente	24	PACCIARDI GIULIA	Presente
8	SEMPlici CECILIA	Presente	25	PERINI ALESSANDRO	Assente
9	GIRARDI FILIPPO	Presente	26	SORGENTE STELLA	Presente
10	LUCETTI CRISTINA	Presente	27	VECCE LUCA	Assente
11	TOMEI PIERO(videoconf.)	Presente	28	GRASSI LUCIA	Presente
12	TORNAR DANIELE	Presente	29	BARALE VALENTINA(videoconf.)	Presente
13	NASCA SALVATORE	Assente	30	PANCIATICI PIETRO	Presente
14	SASSETTI IRENE	Presente	31	TROTTA AURORA	Presente
15	CORNIGLIA MARINA	Presente	32	VACCARO COSTANZA	Assente
16	MIRABELLI FEDERICO(v. conf.)	Presente	33	DI LIBERTI GIANLUCA	Assente
17	PRITONI FRANCESCA	Presente			

Totale Presenti: 27

Totale Assenti: 6

## IL CONSIGLIO COMUNALE

**Visto** il D.Lgs. 19 agosto 2016, n. 175 “*Testo Unico in materia di Società a partecipazione Pubblica*” (TUSP), come integrato e modificato dal Decreto Legislativo 16 giugno 2017, n. 100 (“*Disposizioni integrative e correttive al decreto legislativo 19 agosto 2016, n. 175, recante testo unico in materia di società a partecipazione pubblica*” - c.d. “Decreto correttivo”);

**Considerato** che, ai sensi dell’art. 4, co.1 del predetto TUSP, le Pubbliche Amministrazioni, ivi compresi i Comuni, non possono, direttamente o indirettamente, costituire società aventi per oggetto attività di produzione di beni e servizi non strettamente necessarie per il perseguimento delle proprie finalità istituzionali, né acquisire o mantenere partecipazioni, anche di minoranza, in tali società;

**Atteso che** il Comune, fermo restando quanto sopra indicato, può acquisire o mantenere partecipazioni in società:

1. esclusivamente per lo svolgimento delle seguenti attività indicate dall'art. 4, co. 2, del TUSP, comunque nei limiti di cui al comma 1 del medesimo articolo:
  - .a) produzione di un servizio di interesse generale, ivi inclusa la realizzazione e la gestione delle reti e degli impianti funzionali ai servizi medesimi;
  - .b) progettazione e realizzazione di un'opera pubblica sulla base di un accordo di programma fra amministrazioni pubbliche, ai sensi dell'art. 193 del decreto legislativo n. 50 del 2016;
  - .c) realizzazione e gestione di un'opera pubblica ovvero organizzazione e gestione di un servizio d'interesse generale attraverso un contratto di partenariato di cui all'art. 180 del decreto legislativo n. 50 del 2016, con un imprenditore selezionato con le modalità di cui all'art. 17, commi 1 e 2;
  - .d) autoproduzione di beni e servizi strumentali all'ente o agli enti pubblici partecipanti o allo svolgimento delle loro funzioni, nel rispetto delle condizioni stabilite dalle direttive europee in materia di contratti pubblici e della relativa disciplina nazionale di recepimento;
  - .e) servizi di committenza, ivi incluse le attività di committenza ausiliarie, apprestati a supporto di enti senza scopo di lucro e di amministrazioni aggiudicatrici di cui all'art. 3, comma 1, lettera a), del decreto legislativo n. 50 del 2016;
2. al solo fine di ottimizzare e valorizzare l'utilizzo di beni immobili facenti parte del proprio patrimonio, anche in deroga al comma 1, “*acquisire partecipazioni in società aventi per oggetto sociale esclusivo la valorizzazione del patrimonio (...), tramite il conferimento di beni immobili allo scopo di realizzare un investimento secondo criteri propri di un qualsiasi operatore di mercato*”;

**Considerato che**, sulla base di quanto previsto dall'art. 20, co.1 del TUSP, le amministrazioni pubbliche effettuano annualmente, con proprio provvedimento, un'analisi dell'assetto complessivo delle società in cui detengono partecipazioni, dirette o indirette,

predisponendo, ove ricorra anche uno solo dei seguenti presupposti previsti dal successivo comma 2 dello stesso art. 20, un piano di riassetto per la loro razionalizzazione, fusione o soppressione, anche mediante messa in liquidazione o cessione:

- 1) società che non hanno ad oggetto attività di produzione di beni e servizi strettamente necessari per il perseguimento delle finalità istituzionali dell'ente di cui all'art. 4, co. 1 del TUSP, anche sul piano della convenienza economica e della sostenibilità finanziaria ed in considerazione della possibilità di gestione diretta od esternalizzata del servizio affidato, nonché della compatibilità della scelta con i principi di efficienza, di efficacia e di economicità dell'azione amministrativa, come previsto dall'art. 5, co. 2, del TUSP;
- 2) società che non sono riconducibili ad alcuna delle categorie previste dall'art. 20, co. 2 del TUSP, e precisamente:
  - a) partecipazioni societarie che non rientrino in alcuna delle categorie di cui all'art. 4 del T.U.S.P;
  - b) società che risultano prive di dipendenti o abbiano un numero di amministratori superiore a quello dei dipendenti;
  - c) partecipazioni in società che svolgono attività analoghe o simili a quelle svolte da altre società partecipate o da enti pubblici strumentali;
  - d) partecipazioni in società che, nel triennio precedente, abbiano conseguito un fatturato medio non superiore ad un milione di euro (ai sensi dell'art. 26, comma 12-*quinquies* del TUSP il primo triennio rilevante ai fini dell'applicazione del predetto criterio è il triennio 2017-2019);
  - e) partecipazioni in società diverse da quelle costituite per la gestione di un servizio d'interesse generale che abbiano prodotto un risultato negativo per quattro dei cinque esercizi precedenti (per le società di cui all'art. 4, co. 7 del TUSP, solo ai fini della prima applicazione del criterio in esame si considerano i risultati dei cinque esercizi successivi all'entrata in vigore del TUSP);
  - f) necessità di contenimento dei costi di funzionamento;
  - g) necessità di aggregazione di società aventi ad oggetto le attività consentite all'art. 4 del TUSP

**Considerato, altresì, che** le disposizioni del predetto Testo Unico devono essere applicate avendo riguardo all'efficiente gestione delle partecipazioni pubbliche, alla tutela e promozione della concorrenza e del mercato, nonché alla razionalizzazione e riduzione della spesa pubblica;

**Tenuto conto che** è fatta salva la possibilità per le amministrazioni pubbliche di acquisire o mantenere partecipazioni in società che producono servizi economici di interesse generale a rete di cui all'art. 3-*bis* del D.L. 13 agosto 2011, n. 138, convertito, con modificazioni, dalla Legge 14 settembre 2011, n. 148, anche fuori dall'ambito territoriale della collettività di riferimento, purché l'affidamento dei servizi, in corso e nuovi, a tali società sia avvenuto e avvenga tramite procedure ad evidenza pubblica e ferma restando l'applicazione dell'art. 20, co.2, lett. e) del TUSP, nonché quanto previsto dall'art. 16 del TUSP;

**Valutate** pertanto le modalità di svolgimento delle attività e dei servizi che costituiscono l'oggetto delle società partecipate dall'Ente, con particolare riguardo all'efficienza, al contenimento dei costi di gestione ed alla tutela e promozione della concorrenza e del mercato;

**Tenuto conto** del miglior soddisfacimento dei bisogni della comunità e del territorio amministrati, ottenibile mediante le attività ed i servizi resi dalle società partecipate dall'Ente;

**Vista** la Delibera del Consiglio Comunale n. 214 del 28/09/2017, con la quale si è provveduto all'adozione delle misure di revisione straordinaria delle partecipazioni, così come previsto dall'art. 24 del TUSP;

**Richiamata** la precedente deliberazione del Consiglio Comunale n. 256 del 22/12/2021, con la quale è stata effettuata, ai sensi dell'art. 20, co. 1 del D.Lgs. n. 175/2016, l'analisi annuale dell'assetto complessivo delle società in cui l'Amministrazione Comunale detiene partecipazioni dirette e indirette;

**Visti** i contenuti del documento intitolato *“Indirizzi per gli adempimenti relativi alla Revisione e al Censimento delle Partecipazioni pubbliche”* del 20/11/2019, predisposto dalla Struttura di indirizzo, monitoraggio e controllo sull'attuazione del TUSP, istituita ai sensi dell'art. 15 del D.Lgs. n. 175/2016 nell'ambito del Ministero dell'Economia e delle Finanze, con il quale sono stati forniti gli indirizzi, condivisi dalla Corte dei Conti, per la redazione del provvedimento di razionalizzazione delle partecipazioni che le Pubbliche Amministrazioni devono adottare entro il 31 dicembre di ogni anno, ai sensi dell'art. 20, commi 1 e 2 del TUSP;

**Dato atto che**, alla luce dei contenuti del suddetto documento, rientrano nel perimetro oggettivo di rilevazione, oltre alle società partecipate direttamente dall'Amministrazione Comunale, anche le società partecipate indirettamente, qualora la partecipazione sia detenuta dall'Amministrazione per il tramite di società o altri organismi soggetti al controllo pubblico;

**Richiamato** il comunicato MEF del 08.12.2022 con il quale sono stati pubblicati sul portale <https://portalesoro.mef.gov.it> i documenti utili a supporto della revisione periodica delle partecipazioni societarie e della relazione sull'attuazione del piano di razionalizzazione in scadenza al 31 dicembre 2022;

**Tenuto conto** degli atti istruttori e, in particolare, delle analisi e delle valutazioni effettuate in ordine alle partecipazioni detenute, così come rappresentate negli allegati alla presente deliberazione, di cui formano parte integrante e sostanziale, nelle seguenti società, individuate ai sensi del combinato disposto degli artt. 1 e 2 del TUSP:

<b>PARTECIPATE DIRETTE AL 31/12/2021</b>
------------------------------------------

ESTEEM S.R.L.U.
-----------------

FARMA.LI - FARMACIE COMUNALI LIVORNO S.R.L.U.
CASA LIVORNO E PROVINCIA - CASALP S.P.A.
LIVORNO RETI ED IMPIANTI - LI.R.I. S.P.A. IN LIQUIDAZIONE
SFIL - SOCIETA' PORTO INDUSTRIALE DI LIVORNO S.P.A.
AZIENDA TRASPORTI LIVORNESE - A.T.L. S.R.L. IN LIQUIDAZIONE
LABRONICA CORSE CAVALLI S.R.L.U. IN LIQUIDAZIONE (in fallimento dal 12.04.2016)
A.S.A. - AZIENDA SERVIZI AMBIENTALI S.P.A.
RETIAMBIENTE S.P.A.
INTERPORTO TOSCANO "A. VESPUCCI" S.P.A. LIVORNO - GUASTICCE
TOSCANA AEROPORTI S.P.A.
PORTA A MARE S.P.A. (STU)
CENTRALE DEL LATTE D'ITALIA S.P.A.
SOCIETA' IMPORTATORI PRODOTTI ITTICI CONSERVATI - SIPIC S.R.L. IN LIQUIDAZIONE

<b>PARTECIPATE INDIRETTE AL 31/12/2021</b>	
CTT NORD S.R.L.	Indiretta (tramite ATL S.R.L. in liquidazione)
A.A.M.P.S. - AZIENDA AMBIENTALE DI PUBBLICO SERVIZIO S.P.A.	Indiretta (tramite RETIAMBIENTE S.P.A.)
ASCIT SERVIZI AMBIENTALI S.P.A.	Indiretta (tramite RETIAMBIENTE S.P.A.)
ELBANA SERVIZI AMBIENTALI - ESA S.P.A.	Indiretta (tramite RETIAMBIENTE S.P.A.)
SEA AMBIENTE S.P.A.	Indiretta (tramite RETIAMBIENTE S.P.A.)
ERSU S.P.A.	Indiretta (tramite RETIAMBIENTE S.P.A.)
ROSIGNANO ENERGIA AMBIENTE - REA S.P.A.	Indiretta (tramite RETIAMBIENTE S.P.A.)
GEOFOR S.P.A.	Indiretta (tramite RETIAMBIENTE S.P.A.)
BAGNI DI LUCCA SERVIZI - BASE SRL	Indiretta (tramite RETIAMBIENTE S.P.A.)
SFIL STRATEGIC CONTRACT LOGISTIC S.R.L.	Indiretta (tramite SFIL S.P.A.)

Considerato che, in relazione alle società partecipate direttamente, sono da richiamare le seguenti informazioni:

- per la società RETIAMBIENTE S.p.A.:
  - con Delibera del Consiglio Comunale n. 112 del 31/05/2021 si è provveduto ad approvare il conferimento di AAMPS S.p.A., secondo il valore quantificato in apposita

perizia elaborata ai sensi dell'art. art. 2343-ter, comma 2, lett. b) c.c., in RETIAMBIENTE S.p.A., quale Gestore Unico del Servizio Integrato dei Rifiuti dall'01/01/2021;

- con successiva Delibera del Consiglio Comunale n. 215 del 16/11/2021 è stato aggiornato il valore peritale di AAMPS, quantificato in € 16.766.797;

- sulla base del suddetto valore, in data 29/11/2021 è stato sottoscritto da parte del Comune di Livorno l'aumento di capitale allo stesso riservato, risultando pertanto l'Amministrazione titolare di n. 10.809.517 azioni di RETIAMBIENTE S.p.A., pari ad una partecipazione del 32,9785%; quest'ultima, a sua volta, è socio unico di A.A.M.P.S. S.p.A. società che gestisce, nella sua nuova veste di Società Operativa Locale (SOL), il servizio di igiene urbana nel territorio del Comune di Livorno a decorrere dal 1° gennaio 2022;

- con Decreto del Tribunale di Livorno dell'01/12/2021, è stata disposta l'archiviazione della procedura di concordato in continuità diretta di A.A.M.P.S. S.p.A., previa presa d'atto della sua esecuzione con soddisfacimento dei creditori;

- la società RETIAMBIENTE S.p.A., in qualità di Gestore Unico del Servizio Integrato dei Rifiuti, ha provveduto, anche nel corso del 2022, alla realizzazione delle previsioni del Piano Industriale già approvato in sede di Autorità di Ambito Toscana Costa con Delibera n. 12 del 13/11/2020;

□ ESTEEM S.r.l.u.: attualmente svolge un'attività di primaria importanza per il Comune di Livorno, essendo affidataria “*in house*” del servizio di supporto all'Ufficio Entrate e all'Ufficio Istruzione nell'ambito dell'ICT (*Information Computer Technology*), nonostante non rientri nelle previsioni di cui all'art. 20, comma 2, lett. d) (fatturato medio dell'ultimo triennio inferiore a 1 mln di euro), si conferma il mantenimento mediante razionalizzazione e valorizzazione, con finalità di raggiungimento dei fatturati minimi previsti, in attuazione dei seguenti atti:

- delibera G.C. n. 24 del 21/01/2020, con la quale, tra l'altro, è stata approvata la relazione tecnica per la valutazione dell'affidamento, ai sensi dell'art. 192 del D.Lgs. n. 50/2016 (affidamento *in house*), del servizio di supporto organizzativo e tecnologico per la gestione dell'iscrizione e

ammissione ai servizi di prima infanzia per l'annualità 2020;

- Piano Industriale 2021-2025 di ESTEEM S.r.l.u., acquisito agli atti al prot. n. 0137210/09.12.2020, recante un ampio progetto di potenziamento che comprende, tra l'altro, la possibilità di gestire il servizio di *front-office* e di *back-office* dei tributi TARI, CANONE UNICO, ICP-TOSAP (gestione residua) e lo svolgimento del servizio delle pubbliche affissioni, in precedenza appaltato alla società ICA fino al 14 marzo 2022, che consentiranno il raggiungimento, a partire dall'anno 2022, dei livelli di fatturato previsti dalla vigente normativa, ai fini del mantenimento della partecipazione (art. 20 D.Lgs. n. 175/2016);

- delibera C.C. n. 139 del 14/07/2021, con la quale sono state approvate le modifiche all'art. 2 "Oggetto" dello statuto sociale di ESTEEM S.r.l.u., in conseguenza della previsione contenuta nel Piano Industriale di ESTEEM finalizzata all'acquisizione da parte della società di ulteriori servizi a supporto del Settore Entrate dell'Ente, in precedenza appaltati all'esterno, che consentiranno il raggiungimento, a partire dall'anno 2022, dei livelli di fatturato previsti dalla vigente normativa, ai fini del mantenimento della partecipazione (art. 20 D.Lgs. n. 175/2016);

- la determinazione n. 6587 dell'01/09/2021 avente per oggetto: "Procedimento per l'affidamento *in house* ad ESTEEM S.r.l.u. del servizio di "Progettazione e realizzazione di servizi innovativi e supporto alla transizione digitale per il settore entrate. supporto alla gestione della Tari, canone unico, ICP-Tosap (gestione residua), gestione dell'imposta di soggiorno e servizio delle pubbliche affissioni" - approvazione della relazione ai sensi dell'articolo 192, comma 2 del d.lgs. 50/2016 (testo vigente)";

- delibera C.C. n. 17 del 09/02/2022, con la quale è stato approvato l'affidamento *in house* ad Esteem S.r.l.u. del suddetto servizio per il periodo 2022 – 2031.

FARMA.LI - FARMACIE COMUNALI LIVORNO S.r.l.u.: si conferma il mantenimento della partecipazione;

- CASA LIVORNO E PROVINCIA - CASALP S.p.A.: si conferma il mantenimento della partecipazione;
- L.I.R.I. S.p.A. in liquidazione (dal 06/08/2014): si conferma la dismissione della partecipazione nei tempi tecnici previsti per la chiusura della liquidazione.
- ATL S.r.l. in liquidazione (dal 19/11/2013): si conferma la dismissione nei tempi tecnici previsti per la chiusura della liquidazione;
- SPIL - SOCIETA' PORTO INDUSTRIALE DI LIVORNO S.p.A.: si conferma il mantenimento della partecipazione, sulla base dell'attuazione dell'accordo di ristrutturazione dei debiti ai sensi dell'articolo 182 bis Legge Fallimentare iscritto in data 12.10.2018 con decreto di omologazione n.1/18 emesso dal Tribunale di Livorno in data 03.10.2018. L'assemblea dei soci di SPIL S.p.A. del 29/09/2022 ha dato mandato all'amministratore unico di definire con gli istituti di credito la modifica dell'accordo di ristrutturazione, di valorizzare il patrimonio immobiliare di proprietà della società mediante procedure pubblicitarie di vendita o locazione e di attuare il piano industriale correlato all'accordo di ristrutturazione dei debiti, che potrebbe anche ricomprendere la dismissione delle quote detenute nella partecipata SPIL STRATEGIC CONTRACT LOGISTIC S.r.l., se indispensabile ai fini della sua attuazione;
- LABRONICA CORSE CAVALLI SRL IN LIQUIDAZIONE (IN FALLIMENTO) la procedura fallimentare risulta ancora in corso (sentenza del Tribunale di Livorno del 12/04/2016 dichiarativa di fallimento) e dal rapporto riepilogativo predisposto dal curatore fallimentare relativamente al primo semestre 2022 la sua chiusura è stimata al 30.06.2024;
- ASA - AZIENDA SERVIZI AMBIENTALI S.p.A.: si conferma il mantenimento della partecipazione;
- INTERPORTO TOSCANO "A. VESPUCCI" S.p.A.: si conferma il mantenimento della partecipazione ricordando come a seguito della deliberazione C.C. n. 231 del 06/12/2021 è stato approvato un patto parasociale tra i soci pubblici per l'esercizio da parte degli stessi del controllo pubblico congiunto, patto che è stato definitivamente sottoscritto in data 14/02/2022.;
- TOSCANA AEROPORTI S.p.A. - società quotata sul mercato regolamentato Euronext Milan di Borsa Italiana S.p.A.: si conferma il mantenimento della partecipazione;
- STU PORTA A MARE S.p.A.: considerato il permanere del mancato rispetto delle previsioni di cui all'art. 20, co. 2, lett. b) (nessun dipendente, ma solo amministratori), all'art. 20, co. 2, lett. d) (fatturato medio dell'ultimo triennio inferiore a 1.000.000 di euro) e all'art. 20, co. 2, lett. e) (risultati economici in perdita in quattro degli ultimi cinque esercizi), ritenuto necessario verificare l'opportunità del suo mantenimento anche alla luce di quanto di seguito riportato:
  - con decisione n. 164 dell'01/07/2022, a fronte dell'intenzione manifestata da parte di Azimut Benetti S.p.A., socio privato della STU Porta a Mare S.p.A. di cedere integralmente il proprio pacchetto azionario a Marina di Varazze S.r.l.,



società riconducibile ai medesimi soggetti proprietari che si occupa specificamente di realizzazione e gestione di approdi turistici, la Giunta comunale ha espresso la volontà di non esercitare il diritto di prelazione di cui all'art. 8 dello Statuto, esprimendo altresì il gradimento dell'Amministrazione in ordine all'acquisto delle azioni di proprietà di Azimut Benetti S.p.A. da parte di Marina di Varazze S.r.l. cui è seguita la relativa comunicazione alla Società cedente a firma del Sindaco del Comune di Livorno in qualità di rappresentante legale dell'Ente, ai sensi degli artt. 8 e 9 dello Statuto societario;

- inoltre, con pec del 30.09.2022, il socio privato Azimut Benetti SpA, con atto a firma del Presidente del C.d.A. Vitelli Paolo, ha comunicato al Sindaco del Comune di Livorno l'intenzione di voler rendere la società Porta a Mare SpA "totalmente operativa e dotata degli strumenti necessari a garantire un percorso interamente privatistico per il raggiungimento degli impegni assunti";

- nella suddetta nota la Azimut SpA ha manifestato altresì la volontà di recedere dal Patto Parasociale stipulato in data 11.12.2003 con il socio pubblico Comune di Livorno, con conseguente validità dello stesso fino al 31.12.2022;

- in ultimo è pervenuta all'Amministrazione Comunale, con pec del 22.11.2022, a firma della Marina di Varazze srl, formale proposta di acquisto della partecipazione pubblica detenuta dal Comune;

- alla luce di tutto quanto sopra esposto in merito, ivi compresa *in primis* la permanenza del mancato rispetto delle previsioni prescritte dal t.u.s.p. si ritiene pertanto opportuno intraprendere il percorso di razionalizzazione mediante dismissione della partecipazione nella Porta a Mare S.p.A. nel rispetto delle previsioni normative pubblicistiche e privatistiche in materia e previa verifica degli aspetti di natura urbanistica relativi agli obiettivi di valorizzazione del territorio che la STU è stata chiamata a realizzare fin dalla sua costituzione e che hanno determinato l'indirizzo del mantenimento della partecipazione nei piani di razionalizzazione precedentemente approvati;

□ CENTRALE DEL LATTE D'ITALIA S.p.A. - società quotata nel segmento STAR (Segmento Titoli con Alti Requisiti) del mercato azionario telematico di Borsa Italiana S.p.A.: si conferma la dismissione della partecipazione, come già deliberato, in prima istanza, dal C.C. con atto n. 214 del 28/09/2017, in considerazione del mancato rispetto delle indicazioni contenute nell'art. 4 del TUSP con riferimento alle società che svolgono attività di produzione di beni e servizi strettamente necessari per il perseguimento delle finalità istituzionali, ancorché l'art. 4, co. 9-*quater* del TUSP (introdotto dalla Legge 1 ottobre 2019, n. 119) preveda che le disposizioni di cui al medesimo art. 4 "*non si applicano alla costituzione né all'acquisizione o al mantenimento di partecipazioni, da parte delle amministrazioni pubbliche, in società aventi per oggetto sociale prevalente la produzione, il trattamento, la lavorazione e l'immissione in commercio del latte, comunque trattato, e dei prodotti lattiero-caseari*";

□ SOCIETA' IMPORTATORI PRODOTTI ITTICI CONSERVATI - SIPIC S.r.l. IN LIQUIDAZIONE: l'attività svolta dalla società non rientra in alcuna delle categorie di cui all'art. 4 del D.Lgs. n. 175/2016; tenuto conto del perdurare della fase liquidatoria, si ritiene di procedere alla razionalizzazione della suddetta partecipazione, ai sensi dell'art. 20, co. 2 del TUSP, anche mediante cessione delle quote;

Considerato che, in relazione alle società partecipate indirettamente, sono da richiamare le seguenti informazioni:

□ A.AM.P.S. S.p.A.: società interamente partecipata da RETIAMBIENTE S.p.A. a decorrere dal 29/11/2021; si richiamano integralmente le informazioni sopra fornite con riferimento alla partecipata diretta RETIAMBIENTE S.p.A.;

□ ASCIT SERVIZI AMBIENTALI S.p.A., ELBANA SERVIZI AMBIENTALI ESA S.p.A. , SEA AMBIENTE S.p.A., ERSU S.p.A., ROSIGNANO ENERGIA AMBIENTE REA S.p.A., GEOFOR S.p.A., BAGNI DI LUCCA SERVIZI BASE srl: trattasi di società partecipate al 100% da RETIAMBIENTE S.p.A. che, in veste di Società Operative Locali (SOL), gestiscono il servizio di igiene urbana nei Comuni dell'Ambito Territoriale Ottimale "Toscana Costa", come da delibera dell'Assemblea dell'Autorità n. 12 del 13/11/2020;

□ CTT NORD S.r.l.: partecipata indiretta al 14,82% tramite ATL S.r.l. in liquidazione. La società fa parte del Consorzio MOBIT. A seguito della sentenza del Consiglio di Stato n. 4779/2021 pubblicata il 21/06/2021, è stato respinto il ricorso del Consorzio MOBIT e giudicato valido il PEF di Autolinee Toscane S.p.A., convalidando pertanto a quest'ultima la definitiva assegnazione del trasporto pubblico locale in Toscana, con avvio del servizio a partire dall'01/11/2021, come da Delibera Giunta Regionale Toscana n. 860 del 09/08/2021, per la quale si conferma l'indirizzo alla dismissione delle quote detenute (indirettamente) in CTT NORD srl, salva l'approvazione di un nuovo piano industriale che giustifichi la prosecuzione autonoma dell'attività e garantisca la continuità aziendale nel rispetto delle previsioni degli artt. 4 e 20 del Dlgs 175/2016;

□ SPIL STRATEGIC CONTRACT LOGISTIC S.r.l.: partecipata indirettamente con una quota del 20% tramite SPIL S.p.A., quest'ultima soggetta a procedura di accordo di ristrutturazione dei debiti ex art. 182-bis L.F. L'assemblea dei soci di SPIL S.p.A. del 29/09/2022 ha dato mandato all'amministratore unico di definire con gli istituti di credito la modifica dell'accordo di ristrutturazione, di valorizzare il patrimonio immobiliare di proprietà della società mediante procedure pubblicistiche di vendita o locazione e di attuare il piano industriale correlato all'accordo di ristrutturazione dei debiti, che potrebbe anche ricomprendere la dismissione delle quote detenute nella partecipata SPIL STRATEGIC CONTRACT LOGISTIC S.r.l., se indispensabile ai fini della sua attuazione;

**Richiamata** la propria precedente Deliberazione n. 256 del 22/12/2021 "*Provvedimento di razionalizzazione periodica delle partecipazioni ex art. 20, comma 1 del D.Lgs. n. 175/2016*";

**Ritenuto** di approvare lo schema delle partecipazioni detenute dal Comune di Livorno alla data del 31/12/2021, Allegato 1 parte integrante e sostanziale del presente atto;

**Ritenuto**, altresì, di elencare le società in cui l'Amministrazione Comunale detiene direttamente (Allegato 2) e indirettamente (Allegato 3) quote di partecipazione al capitale sociale e di riportare, specificatamente per ogni società, l'esito della rilevazione, sulla base delle informazioni contenute nelle schede di dettaglio (Allegato 4);

**Richiamata** la necessità di compilare, per ciascuna delle suddette società partecipate direttamente ed indirettamente, le “*Schede di rilevazione per la revisione periodica delle partecipazioni*”, come predisposte dal MEF - Dipartimento del Tesoro, al fine di elaborare un'analisi specifica recante le informazioni di dettaglio, che si allegano al presente provvedimento per formarne parte integrante e sostanziale (Allegato 4);

**Visti** gli artt 42, co.2, lett.e) del D.Lgs. n. 267/2000 e 10 del d.lgs. n. 175/2016;

**Sentito** l'intervento dell'Assessore Gianfranco Simoncini che ha illustrato il provvedimento, gli interventi dei consiglieri Sorgente, Barale e Romiti, la replica dell'Assessore Simoncini e le dichiarazioni di voto dei consiglieri Sorgente, Fenzi e Barale, interventi per i quali si rinvia al relativo file audio digitale, registrato per la finalità di cui all'art.64 del Regolamento del Consiglio Comunale, conservato in apposito archivio, in formato non modificabile, presso l'Ufficio di Supporto del Consiglio Comunale;

**Visti** i pareri favorevoli in ordine alla regolarità tecnica e contabile ai sensi dell'art. 49, comma 1, del D.Lgs. n. 267/2000;

**Visto** l'esito delle votazioni - palesi elettroniche - dettagliatamente riportate nelle tabelle allegate nella parte dispositiva del presente atto anche per quanto riguarda l'immediata esecutività ai sensi dell'art. 134 del TUEL,

## **DELIBERA**

1. le premesse costituiscono parte integrante della presente deliberazione;
2. di approvare, in attuazione dell'art. 20, co. 1 del D.Lgs. n. 175/2016 (TUSP), l'analisi dell'assetto complessivo delle società in cui il Comune di Livorno detiene partecipazioni dirette ed indirette, come meglio riportato:
  - nell'Allegato 1, relativamente allo schema delle partecipazioni detenute;
  - negli Allegati 2 e 3, relativamente alla ricognizione delle partecipazioni dirette e indirette detenute alla data del 31/12/2021, con indicazione dei relativi esiti;
  - nell'Allegato 4 per le informazioni di dettaglio relative alle singole partecipazioni.
3. di confermare, per le motivazioni esposte in narrativa, gli indirizzi già assunti con precedente deliberazione C.C. n. 256 del 22/12/2021, in merito alla dismissione della partecipazione detenuta in CENTRALE DEL LATTE D'ITALIA S.p.A.;

4. di prevedere per la SOCIETA' IMPORTATORI PRODOTTI ITTICI CONSERVATI – SIPIC S.r.l. IN LIQUIDAZIONE, tenuto conto del perdurare della fase liquidatoria, la possibilità di procedere alla razionalizzazione della partecipazione, ai sensi dell'art. 20, co. 2 del TUSP, anche mediante cessione delle quote;
5. di procedere con la dismissione delle quote detenute (indirettamente) in CTT NORD srl, salva l'approvazione, entro il primo semestre 2023, di un nuovo piano industriale che giustifichi la prosecuzione autonoma dell'attività e garantisca la continuità aziendale, sempre rispettando le previsioni di cui agli artt. 4 e 20 del Dlgs 175/2016;
6. di dare atto che la società A.AM.P.S. S.p.A., già partecipata al 100% dal Comune di Livorno alla data del 31/12/2020, è stata conferita in RETIAMBIENTE S.p.A. in data 29/11/2021 mediante sottoscrizione di aumento di capitale; pertanto, la partecipazione dell'Amministrazione Comunale in RETIAMBIENTE S.p.A., Gestore Unico del Servizio Integrato dei Rifiuti nel territorio del Comuni dell'ATO “Toscana Costa”, è attualmente pari al 32,9785%;
7. di dare atto, pertanto, del mantenimento della partecipazione in:
  - RETIAMBIENTE S.p.A., quale Gestore Unico del Servizio Integrato dei Rifiuti dell'Ambito Toscana Costa dall'01/01/2021 e nel territorio del Comune di Livorno dall'01/01/2022;
  - A.AM.P.S. S.p.A. (indirettamente tramite Retiambiente S.p.A.), nella sua nuova veste di Società Operativa Locale (SOL) di Retiambiente S.p.A. per la gestione del servizio di igiene urbana nel territorio del Comune di Livorno a decorrere dal 1° gennaio 2022, come da Delibera ATO n. 12 del 13/11/2020, dando altresì atto che la procedura di concordato preventivo con continuità aziendale di A.AM.P.S. S.p.A. è stata formalmente archiviata con decreto del Tribunale di Livorno dell'01/12/2021.
8. di confermare gli indirizzi di cui alla propria precedente Deliberazione n. 256 del 22/12/2021 in merito al mantenimento della partecipazione in ESTEEM S.r.l.u., a fronte della realizzazione del Piano Industriale 2021-2025 e correlato potenziamento della società mediante l'affidamento *in house*, approvato dal Consiglio Comunale con delibera n. 17 del 09/02/2022, del servizio di *“progettazione e realizzazione di servizi innovativi e supporto alla transizione digitale per il settore entrate. supporto alla gestione della tari, canone unico, icp-tosap (gestione residua), gestione dell'imposta di soggiorno e servizio delle pubbliche affissioni”*, che consentirà di rispettare i limiti di fatturato previsti dall'art. 20, co. 2, lett. d) del TUSP;
9. di monitorare costantemente la procedura di accordo di ristrutturazione dei debiti di SPIL - SOCIETA' PORTO INDUSTRIALE DI LIVORNO S.p.A. e le sue previste modifiche mediante reportistica fornita da parte della società con cadenza almeno trimestrale, ai fini della sua attuazione, che potrebbe anche ricomprendere la dismissione delle quote detenute nella partecipata SPIL STRATEGIC CONTRACT LOGISTIC S.r.l., se indispensabile ai fini della sua attuazione;

10. di confermare, ai sensi dell'art. 26, co. 3 del TUSP, il mantenimento della partecipazione nella società TOSCANA AEROPORTI S.p.A., quotata sul mercato regolamentato Euronext Milan di Borsa Italiana S.p.A.;
11. Di procedere alla razionalizzazione mediante dismissione della partecipazione nella PORTA A MARE S.p.A. nel rispetto delle previsioni normative pubblicistiche e privatistiche in materia e previa verifica degli aspetti di natura urbanistica relativi agli obiettivi di valorizzazione del territorio che la STU è stata chiamata a realizzare fin dalla sua costituzione e che hanno determinato l'indirizzo del mantenimento della partecipazione nei piani di razionalizzazione precedentemente approvati;
12. di comunicare l'esito dell'analisi dell'assetto delle partecipazioni societarie di cui alla presente deliberazione al Ministero dell'Economia e delle Finanze, come previsto dall'art. 20, co. 3 del TUSP;
13. di inviare copia della presente deliberazione alla Corte dei Conti - Sezione Regionale di Controllo per la Toscana ed al Collegio dei Revisori dei Conti;
14. di rendere il presente atto immediatamente esecutivo ai sensi dell'art. 134 del TUEL;
15. di pubblicare il presente provvedimento nella sezione "Amministrazione trasparente" del sito internet dell'Amministrazione.

La votazione riporta il seguente risultato:

N.	Consigliere		N	Consigliere	
1	SALVETTI LUCA	Favorevole	18	MARENGO CAROLINA	Assente
2	CARUSO PIETRO	Astenuto	19	DI CRISTO ANGELO	Favorevole
3	FENZI PAOLO	Favorevole	20	PACINI GIORGIO	Favorevole
4	BIANCHI ENRICO	Favorevole	21	SIMONI CINZIA	Favorevole
5	AGOSTINELLI ELEONORA	Favorevole	22	ROMITI ANDREA	Contrario
6	FERRETTI VALERIO	Favorevole	23	GHIOZZI CARLO	Contrario
7	CECCHI FRANCESCA	Favorevole	24	PACCIARDI GIULIA	Contrario
8	SEMPLICI CECILIA	Favorevole	25	PERINI ALESSANDRO	Assente
9	GIRARDI FILIPPO	Favorevole	26	SORGENTE STELLA	Contrario
10	LUCETTI CRISTINA	Favorevole	27	VECCE LUCA	Assente
11	TOMEI PIERO	Favorevole	28	GRASSI LUCIA	Contrario
12	TORNAR DANIELE	Favorevole	29	BARALE VALENTINA	Contrario
13	NASCA SALVATORE	Assente	30	PANCIATICI PIETRO	Contrario
14	SASSETTI IRENE	Favorevole	31	TROTTA AURORA	Contrario
15	CORNIGLIA MARINA	Favorevole	32	VACCARO COSTANZA	Assente
16	MIRABELLI FEDERICO	Favorevole	33	DI LIBERTI GIANLUCA	Assente
17	PRITONI FRANCESCA	Favorevole			

I consiglieri Tomei e Mirabelli esprimono il loro voto verbalmente.

Totale Votanti: 26

Totale Favorevoli: 18

Totale Contrari: 8

Totale Astenuti: 1

E pertanto, con il risultato di cui sopra – accertato e proclamato dal Presidente con l'assistenza degli scrutatori – la delibera relativa all'oggetto è approvata.

Il Presidente propone – ai sensi dell'Art. 134 co.4 D.Lgs. 267/2000 – la immediata esecuzione del presente provvedimento.

La votazione riporta il seguente risultato:

N.	Consigliere	I.E.	N.	Consigliere	I.E.
1	SALVETTI LUCA	Favorevole	18	MARENGO CAROLINA	Assente
2	CARUSO PIETRO	Favorevole	19	DI CRISTO ANGELO	Favorevole
3	FENZI PAOLO	Favorevole	20	PACINI GIORGIO	Favorevole
4	BIANCHI ENRICO	Favorevole	21	SIMONI CINZIA	Favorevole
5	AGOSTINELLI ELEONORA	Favorevole	22	ROMITI ANDREA	Contrario
6	FERRETTI VALERIO	Favorevole	23	GHIOZZI CARLO	Contrario
7	CECCHI FRANCESCA	Favorevole	24	PACCIARDI GIULIA	Contrario
8	SEMPlici CECILIA	Favorevole	25	PERINI ALESSANDRO	Assente
9	GIRARDI FILIPPO	Favorevole	26	SORGENTE STELLA	Contrario
10	LUCETTI CRISTINA	Favorevole	27	VECCE LUCA	Assente
11	TOMEI PIERO	Favorevole	28	GRASSI LUCIA	Contrario
12	TORNAR DANIELE	Favorevole	29	BARALE VALENTINA	Contrario
13	NASCA SALVATORE	Assente	30	PANCIATICI PIETRO	Contrario
14	SASSETTI IRENE	Favorevole	31	TROTTA AURORA	Contrario
15	CORNIGLIA MARINA	Favorevole	32	VACCARO COSTANZA	Assente
16	MIRABELLI FEDERICO	Favorevole	33	DI LIBERTI GIANLUCA	Assente
17	PRITONI FRANCESCA	Favorevole			

I consiglieri Tomei e Mirabelli esprimono il loro voto verbalmente.

Totale Votanti: 27

Totale Favorevoli: 19

Totale Contrari: 8

Totale Astenuti: 0

La proposta è accolta.

Letto, approvato e sottoscritto digitalmente:

Il Presidente del Consiglio  
Pietro Caruso

Il Segretario Generale  
Angelo Petrucciani



## Contrassegno Elettronico

TIPO QR Code

IMPRONTA (SHA-256): e08e55a43c348e18ecfaf9b896bbdd439fcd1acd73e5ac38f9d62bc6ca71a91c

### Firme digitali presenti nel documento originale

PIETRO CARUSO  
ANGELO PETRUCCIANI

### Dati contenuti all'interno del Contrassegno Elettronico

Delibera di Consiglio N.242/2022

Data: 22/12/2022

Oggetto: PROVVEDIMENTO DI RAZIONALIZZAZIONE PERIODICA DELLE PARTECIPAZIONI EX ART. 20, COMMA 1 DEL D. LGS. N. 175/2016.



Ai sensi dell'articolo 23-ter, comma 5, del D.Lgs. 82/2005, le informazioni e gli elementi contenuti nel contrassegno generato elettronicamente sono idonei ai fini della verifica della corrispondenza al documento amministrativo informatico originale. Si precisa altresì che il documento amministrativo informatico originale da cui la copia analogica è tratta è stato prodotto dall'amministrazione ed è contenuto nel contrassegno.



URL: [http://www.timbro-digitale.it/GetDocument/GDOCController?qrc=82f684866f0b7f50\\_p7m&auth=1](http://www.timbro-digitale.it/GetDocument/GDOCController?qrc=82f684866f0b7f50_p7m&auth=1)

ID: 82f684866f0b7f50

# Partecipazioni societarie detenute al 31/12/2021

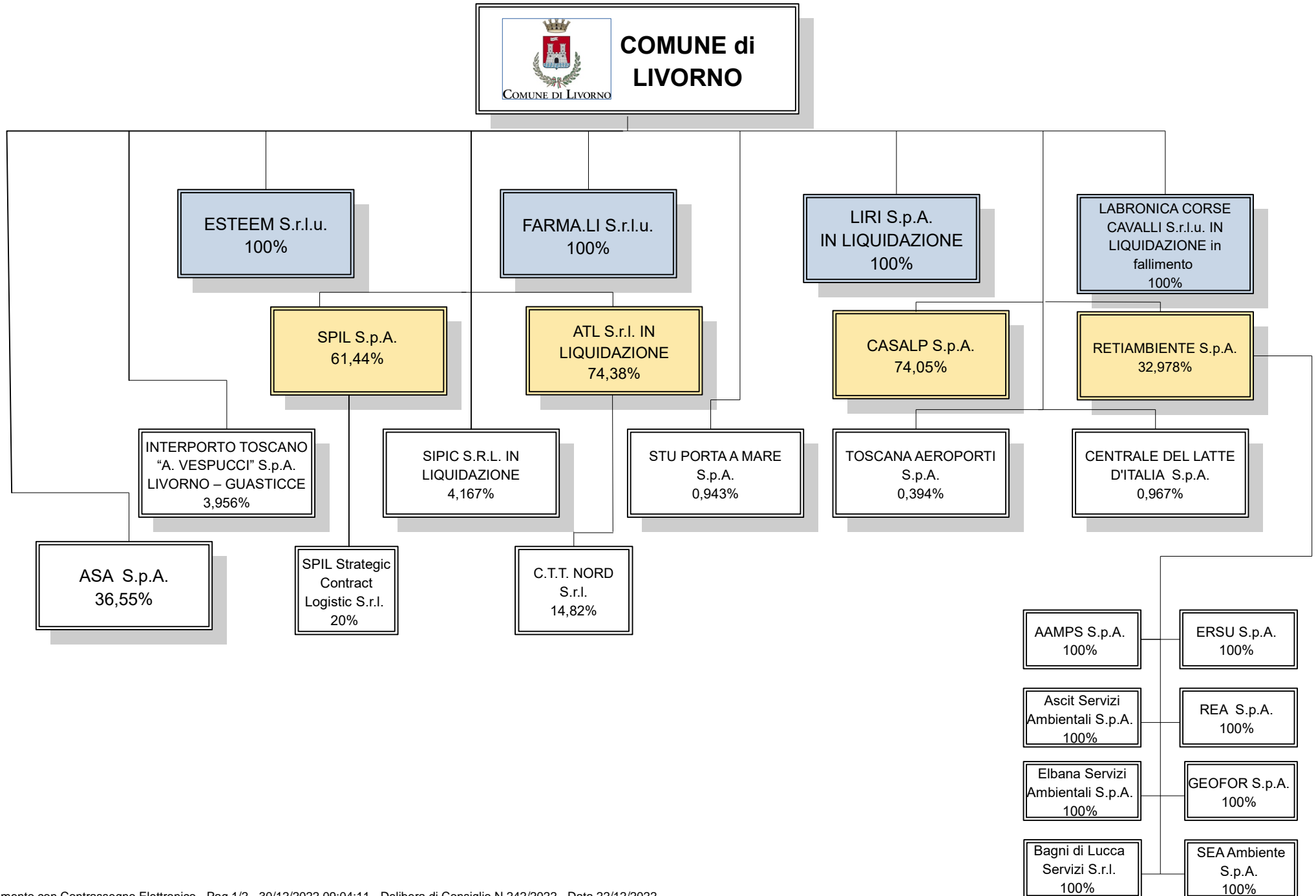

## Contrassegno Elettronico

TIPO

QR Code

IMPRONTA (SHA-256): 4c555171632eb5bc7778f6c9ab7d8a911331e35b6ca7843a9eeb39dc251d3c1a

**Firme digitali presenti nel documento originale**

ENRICO MONTAGNANI

### Dati contenuti all'interno del Contrassegno Elettronico

Delibera di Consiglio N.242/2022

Data: 22/12/2022

Oggetto: PROVVEDIMENTO DI RAZIONALIZZAZIONE PERIODICA DELLE PARTECIPAZIONI EX ART. 20, COMMA 1 DEL D. LGS. N. 175/2016.



Ai sensi dell'articolo 23-ter, comma 5, del D.Lgs. 82/2005, le informazioni e gli elementi contenuti nel contrassegno generato elettronicamente sono idonei ai fini della verifica della corrispondenza al documento amministrativo informatico originale. Si precisa altresì che il documento amministrativo informatico originale da cui la copia analogica è tratta è stato prodotto dall'amministrazione ed è contenuto nel contrassegno.



URL: [http://www.timbro-digitale.it/GetDocument/GDOCController?qrc=8fc62b0d7898cc0b\\_p7m&auth=1](http://www.timbro-digitale.it/GetDocument/GDOCController?qrc=8fc62b0d7898cc0b_p7m&auth=1)

ID: 8fc62b0d7898cc0b

PARTECIPAZIONI DIRETTE Comune di Livorno al 31/12/2021

NOME PARTECIPATA	Indiretta/Diretta (dati al 31.12.2021)	Tipo controllo	CODICE FISCALE PARTECIPATA	Capitale Sociale	BREVE DESCRIZIONE	ESITO DELLA RICOGNIZIONE 2022	NOTE 2022
ESTEEM S.R.L.U.	Diretta	società controllata in house	01397270495	€ 45.000,00	Servizi di progettazione e re-ingegnerizzazione, in chiave di innovazione tecnologica, a favore del Comune di Livorno. La società raccoglie e concentra al suo interno un'ampia gamma di competenze e conoscenze, soprattutto basata nell'ambito dell'ICT (Information Computer Technology), che ne fanno un interlocutore privilegiato per gli uffici dell'Amministrazione.	MANTENIMENTO con AZIONI di RAZIONALIZZAZIONE	Approvato con deliberazione C.C. n. 17 del 09/02/2022. l'affidamento <i>in house providing</i> ad Esteem S.r.l.u., per il periodo 2022 – 2031, della progettazione e realizzazione di servizi innovativi a supporto alla transizione digitale per il settore entrate. supporto alla gestione della Tari, canone unico, ICP-Tosap (gestione residua), gestione dell'imposta di soggiorno e servizio delle pubbliche affissioni.
FARMALI - FARMACIE COMUNALI LIVORNO SRLU	Diretta	società controllata in house	01663150496	€ 605.000,00	Gestione operativa delle Farmacie Comunali, commercio al dettaglio e ingrosso di specialità medicinali e veterinarie, prodotti galenici, parafarmaceutici ed omeopatici, presidi medico – chirurgici e sanitari, prodotti fitoterapici ed erboristici, prodotti cosmetici e di profumeria; produzione di prodotti officinali, omeopatici, di erboristeria, di profumeria e dietetici; effettuazione di test diagnostici e autodiagnosi di servizi di carattere sanitario; prestazione di servizi complementari e di supporto all'attività farmaceutica.	MANTENIMENTO	
CASALP CASA LIVORNO E PROVINCIA SPA	Diretta	società controllata in house (controllo analogo congiunto)	01461610493	€ 6.000.000,00	Interventi di recupero, manutenzione, gestione amministrativa, valorizzazione, progettazione del patrimonio immobiliare già di proprietà dei Comuni e di quello agli stessi attribuito dalla legge.	MANTENIMENTO	
LL.R.I. LIVORNO RETI ED IMPIANTI SPA IN LIQUIDAZIONE	Diretta	società controllata	01438350496	€ 67.503.105,00	Proprietà e gestione patrimoniale di reti ed impianti strumentali alla gestione ed erogazione di servizi pubblici locali	IN LIQUIDAZIONE	Confermata dismissione della partecipazione nei tempi tecnici previsti per la chiusura della liquidazione
SFIL spa - PORTO INDUSTRIALE DI LIVORNO SPA	Diretta	società controllata	80010790493	€ 2.858.625,16	Promozione attività portuali, reindustrializzazione di aree, costruzione di edifici residenziali e non residenziali	MANTENIMENTO	Monitoraggio costante della procedura relativa all'accordo di ristrutturazione dei debiti in corso e alla sua modifica
AZIENDA TRASPORTI LIVORNESE - A.T.L. SRL - IN LIQUIDAZIONE (dal 19/11/2013)	Diretta	società controllata	00867770497	€ 100.000,00	Organizzazione ed esercizio di servizi di trasporto pubblico locale di passeggeri	IN LIQUIDAZIONE	Confermata dismissione della partecipazione nei tempi tecnici previsti per la chiusura della liquidazione
LABRONICA CORSE CAVALLI SRLU IN LIQUIDAZIONE (in fallimento dal 12.04.2011) (ultimo Bilancio depositato 2014)	Diretta	società controllata (in fallimento)	00164220493	--	Promozione dello sport ippico in Livorno, 'organizzazione delle corse dei cavalli nell'ippodromo comunale e dei servizi necessari allo sviluppo dell'attività ippica, gestione dell'ippodromo "F. Caprilli", delle aree, delle strutture e degli impianti ad esso connessi e adiacenti ed esercizio delle attività di servizio complementari ed accessorie a quella ippica	IN FALLIMENTO	
A.S.A. - AZIENDA SERVIZI AMBIENTALI S.P.A.	Diretta	società collegata	01177760491	€ 28.613.406,00	Attività di gestione servizi acquedotto, fognature e gas naturale nonche dalla gestione e manutenzione di reti ed impianti afferenti al S.I.I. e al servizio di distribuzione del gas naturale. La società è attualmente gestore del servizio idrico integrato a seguito dell'affidamento da parte di ATO Toscana Costa n. 5 e del servizio di distribuzione del gas da parte del Comune di Livorno ed altri comuni della provincia.	MANTENIMENTO	
RETIAMBIENTE S.P.A.	Diretta	società controllata in house (controllo analogo congiunto)	02031380500	€ 32.777.474,00	Società totalmente pubblica costituita per lo svolgimento del servizio di gestione integrata dei rifiuti urbani sul territorio della Comunità d'ambito territoriale Ottimale "ATO Toscana Costa"	MANTENIMENTO	Società affidataria, con Delibera ATO n. 12 del 13/11/2020, del servizio di gestione integrata dei rifiuti a far data dall'01/01/2021 e, per il territorio del Comune di Livorno, a far data dall'01/01/2022.
INTERPORTO TOSCANO A. VESPUCCI SPA LIVORNO - GUASTICCE	Diretta	società partecipata	00882050495	€ 22.458.263,00	La società ha per scopo la progettazione, esecuzione, costruzione, allestimento e gestione di un interporto, inteso quale complesso organico di strutture e servizi integrati per lo scambio di merci tra le diverse modalità di trasporto. L'oggetto sociale comprende anche acquisti, permuta, locazioni o concessioni di immobili, l'acquisizione di aree attraverso espropri o nelle altre forme di legge, l'esecuzione di interventi di manutenzione ordinaria e straordinaria degli impianti ed opere del centro, la progettazione e costruzione di strade (anche per conto di terzi) in funzione della viabilità dell'interporto, più in generale, qualsiasi operazione commerciale industriale, finanziaria, immobiliare compresa la partecipazione a responsabilità limitata in altre società con scopi affini, connessi e complementari.	MANTENIMENTO	Con deliberazione C.C. n. 231 del 06/12/2021 è stato approvato un patto parasociale tra i soci pubblici per l'esercizio da parte degli stessi del controllo pubblico congiunto. Il patto parasociale è stato definitivamente sottoscritto in data 14/02/2022, dunque a decorrere da tale data la società risulta in controllo analogo congiunto.
TOSCANA AEROPORTI SPA	Diretta	società partecipata	00403110505	€ 30.709.743,90	Società quotata mista pubblico-privata che si occupa della gestione degli scali aeroportuali di Firenze e Pisa, è nata il primo giugno del 2015 dalla fusione delle preesistenti società di gestione ADF Spa e S.A.T. Spa.	MANTENIMENTO	
PORTA A MARE S.P.A. (STU)	Diretta	società partecipata	01447950492	€ 1.677.715,00	Trasformazione urbana delle aree site sul territorio del Comune di Livorno definite dagli strumenti urbanistici vigenti, per realizzare un progetto pubblico di valorizzazione delle aree ricomprese nella zona cd. Porta a Mare.	DISMISSIONE	Cessione delle azioni a titolo oneroso nel rispetto dell'art. 10 t.u.s.p.
CENTRALE DEL LATTE D'ITALIA S.P.A.	Diretta	società partecipata	01934250018	€ 28.840.041,20	Approvvigionamento, controllo della genuinità e delle qualità alimentari, trattamento del latte destinato al consumo.	DISMISSIONE	Cessione delle azioni a titolo oneroso nel rispetto dell'art. 10 t.u.s.p.
SIPIC SOCIETA' IMPORTATORI PRODOTTI ITTICI CONSERVATI SRL IN LIQUIDAZIONE	Diretta	società partecipata	00319130498	€ 15.300,00	La società risulta inattiva, attualmente non svolge alcun tipo di attività operativa ed il valore della produzione risulta costituito esclusivamente da fitti attivi.	IN LIQUIDAZIONE	Chiusura della liquidazione/cessione delle quote.

## Contrassegno Elettronico

TIPO QR Code  
IMPRONTA (SHA-256): 1c0122049210650f29633a1fcca7f1589bd65cd51ec0543af0af073878d864f0

**Firme digitali presenti nel documento originale**

ENRICO MONTAGNANI

### Dati contenuti all'interno del Contrassegno Elettronico

Delibera di Consiglio N.242/2022

Data: 22/12/2022

Oggetto: PROVVEDIMENTO DI RAZIONALIZZAZIONE PERIODICA DELLE PARTECIPAZIONI EX ART. 20, COMMA 1 DEL D. LGS. N. 175/2016.



Ai sensi dell'articolo 23-ter, comma 5, del D.Lgs. 82/2005, le informazioni e gli elementi contenuti nel contrassegno generato elettronicamente sono idonei ai fini della verifica della corrispondenza al documento amministrativo informatico originale. Si precisa altresì che il documento amministrativo informatico originale da cui la copia analogica è tratta è stato prodotto dall'amministrazione ed è contenuto nel contrassegno.



URL: [http://www.timbro-digitale.it/GetDocument/GDOCController?qrc=a10feabb39c0c62a\\_p7m&auth=1](http://www.timbro-digitale.it/GetDocument/GDOCController?qrc=a10feabb39c0c62a_p7m&auth=1)

ID: a10feabb39c0c62a

PARTECIPAZIONI INDIRETTE Comune di Livorno al 31/12/2021

NOME PARTECIPATA	Indiretta/Diretta (dati al 31.12.2021)	Tipo controllo	CODICE FISCALE PARTECIPATA	Capitale Sociale	QUOTA DI PARTECIPAZIONE (NOMINALE)	BREVE DESCRIZIONE	ESITO DELLA RICOGNIZIONE 2022	NOTE 2022
SPIL STRATEGIC CONTRACT LOGISTIC S.R.L.	Indiretta (SPIL)	società partecipata indiretta	01913210496	€ 50.000,00	QUOTA DETENUTA TRAMITE SPIL S.p.A. 20%	La società è stata costituita il 15/01/2019 mediante il conferimento da parte di SPIL dell'area "Paduletta". Svolge attività di logistica, di stabilimento, packaging industriale, piattaforme logistiche, trasporti, engineering, custom planning, project forwarding, l'assistenza e la costruzione di moduli oltre ad altre attività a valore aggiunto.	MANTENIMENTO	Il mantenimento della partecipazione resta collegato all'attuazione dell'accordo di ristrutturazione dei debiti di SPIL spa
CTT NORD - S.R.L.	Indiretta (ATL)	società partecipata indiretta	01954820971	€ 41.507.349,00	QUOTA DETENUTA TRAMITE ATL S.r.l. In liquidazione 14,82%	GESTIONE E PROGETTAZIONE TRASPORTO PUBBLICO LOCALE DAL 22/10/2012	DISMISSIONE	Dismissione delle quote detenute (indirettamente) in CTT NORD srl, salva l'approvazione, entro il primo semestre 2023, di un nuovo piano industriale che giustifichi la prosecuzione autonoma dell'attività e garantisca la continuità aziendale, sempre rispettando le previsioni di cui agli artt. 4 e 20 del Dlgs 175/2016
A.AM.P.S. - AZIENDA AMBIENTALE DI PUBBLICO SERVIZIO SPA	Indiretta (Retiambiente)	società controllata in house (controllo analogo congiunto)	01168310496	€ 16.476.400,00	QUOTA DETENUTA TRAMITE RETIAMBIENTE S.p.A. 100%	Gestione del servizio di raccolta e smaltimento dei rifiuti sul territorio comunale.	MANTENIMENTO	
ASCIT SERVIZI AMBIENTALI SPA	Indiretta (Retiambiente)	società controllata in house (controllo analogo congiunto)	01052230461	€ 557.062,00	QUOTA DETENUTA TRAMITE RETIAMBIENTE S.p.A. 100%	RACCOLTA, TRASPORTO, GESTIONE E SMALTIMENTO RIFIUTI SOLIDI URBANI E SPECIALI. STOCCAGGIO RIFIUTI SOLIDI URBANI E SPECIALI.	MANTENIMENTO	
BAGNI DI LUCCA SERVIZI - BASE SRL	Indiretta (Retiambiente)	società controllata in house (controllo analogo congiunto)	02403960467	€ 10.000,00	QUOTA DETENUTA TRAMITE RETIAMBIENTE S.p.A. 100%	RACCOLTA DI RIFIUTI SOLIDI NON PERICOLOSI	MANTENIMENTO	
ELBANA SERVIZI AMBIENTALI SPA	Indiretta (Retiambiente)	società controllata in house (controllo analogo congiunto)	01280440494	€ 802.800,00	QUOTA DETENUTA TRAMITE RETIAMBIENTE S.p.A. 100%	RACCOLTA, TRASPORTO RIFIUTI SOLIDI, SERVIZI DI IGIENE URBANA E SERVIZI DI PUBBLICA UTILITA' LOCALE IN GENERE	MANTENIMENTO	
SEA AMBIENTE SPA	Indiretta (Retiambiente)	società controllata in house (controllo analogo congiunto)	02143720460	€ 816.100,00	QUOTA DETENUTA TRAMITE RETIAMBIENTE S.p.A. 100%	GESTIONE DEL SERVIZIO DI RACCOLTA DEI RIFIUTI URBANI, DI RACCOLTA DIFFERENZIATA E DI SPAZZAMENTO	MANTENIMENTO	
ERSU SPA	Indiretta (Retiambiente)	società controllata in house (controllo analogo congiunto)	00269090460	€ 876.413,00	QUOTA DETENUTA TRAMITE RETIAMBIENTE S.p.A. 100%	RACCOLTA E SMALTIMENTO RIFIUTI, GESTIONE IMPIANTI, PROGETTAZIONE IMPIANTI; AUTOTRASPORTO MERCI PER CONTO TERZI; DISINFESTAZIONE, DERATTIZZAZIONE, DISINFEZIONE E SANIFICAZIONE	MANTENIMENTO	
REA SPA	Indiretta (Retiambiente)	società controllata in house (controllo analogo congiunto)	01098200494	€ 2.520.000,00	QUOTA DETENUTA TRAMITE RETIAMBIENTE S.p.A. 100%	SERVIZIO DI RACCOLTA E STOCCAGGIO RIFIUTI	MANTENIMENTO	
GEOFOR SPA	Indiretta (Retiambiente)	società controllata in house (controllo analogo congiunto)	01153330509	€ 2.704.000,00	QUOTA DETENUTA TRAMITE RETIAMBIENTE S.p.A. 100%	DISCARICA, SMALTIMENTO RIFIUTI SOLIDI URBANI E ASSIMILABILI AGLI URBANI E SPECIALI, NONCHE' TRATTAMENTO, INTESO COME TRASFORMAZIONE NECESSARIA PER IL RIUTILIZZO, LA RIGENERAZIONE, IL RECUPERO, IL RICICLO, LA INNOCUIZZAZIONE	MANTENIMENTO	

## Contrassegno Elettronico

TIPO

QR Code

IMPRONTA (SHA-256): b3c55f50bd0fb16abacdc83a03bc3054889d76e23d84d4d01b415360a9b98f93

Firme digitali presenti nel documento originale

ENRICO MONTAGNANI

### Dati contenuti all'interno del Contrassegno Elettronico

Delibera di Consiglio N.242/2022

Data: 22/12/2022

Oggetto: PROVVEDIMENTO DI RAZIONALIZZAZIONE PERIODICA DELLE PARTECIPAZIONI EX ART. 20, COMMA 1 DEL D. LGS. N. 175/2016.



Ai sensi dell'articolo 23-ter, comma 5, del D.Lgs. 82/2005, le informazioni e gli elementi contenuti nel contrassegno generato elettronicamente sono idonei ai fini della verifica della corrispondenza al documento amministrativo informatico originale. Si precisa altresì che il documento amministrativo informatico originale da cui la copia analogica è tratta è stato prodotto dall'amministrazione ed è contenuto nel contrassegno.



URL: [http://www.timbro-digitale.it/GetDocument/GDOCController?qrc=921dbe6b854049cb\\_p7m&auth=1](http://www.timbro-digitale.it/GetDocument/GDOCController?qrc=921dbe6b854049cb_p7m&auth=1)

ID: 921dbe6b854049cb

PARTECIPAZIONI DIRETTE Comune di Livorno al 31/12/2021

NOME PARTECIPATA	Indiretta/Diretta (dati al 31.12.2021)	Tipo controllo	CODICE FISCALE PARTECIPATA	Capitale Sociale	BREVE DESCRIZIONE	ESITO DELLA RICOGNIZIONE 2022	NOTE 2022
ESTEEM S.R.L.U.	Diretta	società controllata in house	01397270495	€ 45.000,00	Servizi di progettazione e re-ingegnerizzazione, in chiave di innovazione tecnologica, a favore del Comune di Livorno. La società raccoglie e concentra al suo interno un'ampia gamma di competenze e conoscenze, soprattutto basata nell'ambito dell'ICT (Information Computer Technology), che ne fanno un interlocutore privilegiato per gli uffici dell'Amministrazione.	MANTENIMENTO con AZIONI di RAZIONALIZZAZIONE	Approvato con deliberazione C.C. n. 17 del 09/02/2022. l'affidamento <i>in house providing</i> ad Esteem S.r.l.u., per il periodo 2022 – 2031, della progettazione e realizzazione di servizi innovativi a supporto alla transizione digitale per il settore entrate. supporto alla gestione della Tari, canone unico, ICP-Tosap (gestione residua), gestione dell'imposta di soggiorno e servizio delle pubbliche affissioni.
FARMALI - FARMACIE COMUNALI LIVORNO SRLU	Diretta	società controllata in house	01663150496	€ 605.000,00	Gestione operativa delle Farmacie Comunali, commercio al dettaglio e ingrosso di specialità medicinali e veterinarie, prodotti galenici, parafarmaceutici ed omeopatici, presidi medico – chirurgici e sanitari, prodotti fitoterapici ed erboristici, prodotti cosmetici e di profumeria; produzione di prodotti officinali, omeopatici, di erboristeria, di profumeria e dietetici; effettuazione di test diagnostici e autodiagnosi di servizi di carattere sanitario; prestazione di servizi complementari e di supporto all'attività farmaceutica.	MANTENIMENTO	
CASALP CASA LIVORNO E PROVINCIA SPA	Diretta	società controllata in house (controllo analogo congiunto)	01461610493	€ 6.000.000,00	Interventi di recupero, manutenzione, gestione amministrativa, valorizzazione, progettazione del patrimonio immobiliare già di proprietà dei Comuni e di quello agli stessi attribuito dalla legge.	MANTENIMENTO	
LL.R.I. LIVORNO RETI ED IMPIANTI SPA IN LIQUIDAZIONE	Diretta	società controllata	01438350496	€ 67.503.105,00	Proprietà e gestione patrimoniale di reti ed impianti strumentali alla gestione ed erogazione di servizi pubblici locali	IN LIQUIDAZIONE	Confermata dismissione della partecipazione nei tempi tecnici previsti per la chiusura della liquidazione
SFIL spa - PORTO INDUSTRIALE DI LIVORNO SPA	Diretta	società controllata	80010790493	€ 2.858.625,16	Promozione attività portuali, reindustrializzazione di aree, costruzione di edifici residenziali e non residenziali	MANTENIMENTO	Monitoraggio costante della procedura relativa all'accordo di ristrutturazione dei debiti in corso e alla sua modifica
AZIENDA TRASPORTI LIVORNESE - A.T.L. SRL - IN LIQUIDAZIONE (dal 19/11/2013)	Diretta	società controllata	00867770497	€ 100.000,00	Organizzazione ed esercizio di servizi di trasporto pubblico locale di passeggeri	IN LIQUIDAZIONE	Confermata dismissione della partecipazione nei tempi tecnici previsti per la chiusura della liquidazione
LABRONICA CORSE CAVALLI SRLU IN LIQUIDAZIONE (in fallimento dal 12.04.2011) (ultimo Bilancio depositato 2014)	Diretta	società controllata (in fallimento)	00164220493	--	Promozione dello sport ippico in Livorno, 'organizzazione delle corse dei cavalli nell'ippodromo comunale e dei servizi necessari allo sviluppo dell'attività ippica, gestione dell'ippodromo "F. Caprilli", delle aree, delle strutture e degli impianti ad esso connessi e adiacenti ed esercizio delle attività di servizio complementari ed accessorie a quella ippica	IN FALLIMENTO	
A.S.A. - AZIENDA SERVIZI AMBIENTALI S.P.A.	Diretta	società collegata	01177760491	€ 28.613.406,00	Attività di gestione servizi acquedotto, fognature e gas naturale nonché dalla gestione e manutenzione di reti ed impianti afferenti al S.I.I. e al servizio di distribuzione del gas naturale. La società è attualmente gestore del servizio idrico integrato a seguito dell'affidamento da parte di ATO Toscana Costa n. 5 e del servizio di distribuzione del gas da parte del Comune di Livorno ed altri comuni della provincia.	MANTENIMENTO	
RETIAMBIENTE S.P.A.	Diretta	società controllata in house (controllo analogo congiunto)	02031380500	€ 32.777.474,00	Società totalmente pubblica costituita per lo svolgimento del servizio di gestione integrata dei rifiuti urbani sul territorio della Comunità d'ambito territoriale Ottimale "ATO Toscana Costa"	MANTENIMENTO	Società affidataria, con Delibera ATO n. 12 del 13/11/2020, del servizio di gestione integrata dei rifiuti a far data dall'01/01/2021 e, per il territorio del Comune di Livorno, a far data dall'01/01/2022.
INTERPORTO TOSCANO A. VESPUCCI SPA LIVORNO - GUASTICCE	Diretta	società partecipata	00882050495	€ 22.458.263,00	La società ha per scopo la progettazione, esecuzione, costruzione, allestimento e gestione di un interporto, inteso quale complesso organico di strutture e servizi integrati per lo scambio di merci tra le diverse modalità di trasporto. L'oggetto sociale comprende anche acquisti, permuta, locazioni o concessioni di immobili, l'acquisizione di aree attraverso espropri o nelle altre forme di legge, l'esecuzione di interventi di manutenzione ordinaria e straordinaria degli impianti ed opere del centro, la progettazione e costruzione di strade (anche per conto di terzi) in funzione della viabilità dell'interporto, più in generale, qualsiasi operazione commerciale industriale, finanziaria, immobiliare compresa la partecipazione a responsabilità limitata in altre società con scopi affini, connessi e complementari.	MANTENIMENTO	Con deliberazione C.C. n. 231 del 06/12/2021 è stato approvato un patto parasociale tra i soci pubblici per l'esercizio da parte degli stessi del controllo pubblico congiunto. Il patto parasociale è stato definitivamente sottoscritto in data 14/02/2022, dunque a decorrere da tale data la società risulta in controllo analogo congiunto.
TOSCANA AEROPORTI SPA	Diretta	società partecipata	00403110505	€ 30.709.743,90	Società quotata mista pubblico-privata che si occupa della gestione degli scali aeroportuali di Firenze e Pisa, è nata il primo giugno del 2015 dalla fusione delle preesistenti società di gestione ADF Spa e S.A.T. Spa.	MANTENIMENTO	
PORTA A MARE S.P.A. (STU)	Diretta	società partecipata	01447950492	€ 1.677.715,00	Trasformazione urbana delle aree site sul territorio del Comune di Livorno definite dagli strumenti urbanistici vigenti, per realizzare un progetto pubblico di valorizzazione delle aree ricomprese nella zona cd. Porta a Mare.	DISMISSIONE	Cessione delle azioni a titolo oneroso nel rispetto dell'art. 10 t.u.s.p.
CENTRALE DEL LATTE D'ITALIA S.P.A.	Diretta	società partecipata	01934250018	€ 28.840.041,20	Approvvigionamento, controllo della genuinità e delle qualità alimentari, trattamento del latte destinato al consumo.	DISMISSIONE	Cessione delle azioni a titolo oneroso nel rispetto dell'art. 10 t.u.s.p.
SIPIC SOCIETA' IMPORTATORI PRODOTTI ITTICI CONSERVATI SRL IN LIQUIDAZIONE	Diretta	società partecipata	00319130498	€ 15.300,00	La società risulta inattiva, attualmente non svolge alcun tipo di attività operativa ed il valore della produzione risulta costituito esclusivamente da fitti attivi.	IN LIQUIDAZIONE	Chiusura della liquidazione/cessione delle quote.



## Contrassegno Elettronico

TIPO QR Code  
IMPRONTA (SHA-256): 1c0122049210650f29633a1fcca7f1589bd65cd51ec0543af0af073878d864f0

**Firme digitali presenti nel documento originale**

ENRICO MONTAGNANI

### Dati contenuti all'interno del Contrassegno Elettronico

Delibera di Consiglio N.242/2022

Data: 22/12/2022

Oggetto: PROVVEDIMENTO DI RAZIONALIZZAZIONE PERIODICA DELLE PARTECIPAZIONI EX ART. 20, COMMA 1 DEL D. LGS. N. 175/2016.



Ai sensi dell'articolo 23-ter, comma 5, del D.Lgs. 82/2005, le informazioni e gli elementi contenuti nel contrassegno generato elettronicamente sono idonei ai fini della verifica della corrispondenza al documento amministrativo informatico originale. Si precisa altresì che il documento amministrativo informatico originale da cui la copia analogica è tratta è stato prodotto dall'amministrazione ed è contenuto nel contrassegno.



URL: [http://www.timbro-digitale.it/GetDocument/GDOCController?qrc=a10feabb39c0c62a\\_p7m&auth=1](http://www.timbro-digitale.it/GetDocument/GDOCController?qrc=a10feabb39c0c62a_p7m&auth=1)

ID: a10feabb39c0c62a



Dipartimento  
del Tesoro

***SCHEDE DI RILEVAZIONE***  
***PER LA***  
**REVISIONE PERIODICA DELLE PARTECIPAZIONI**  
**da approvarsi entro il 31/12/2022**  
***(Art. 20, c. 1, TUSP)***

**Dati relativi alle partecipazioni detenute al**  
**31/12/2021**

Scheda di dettaglio**DATI ANAGRAFICI DELLA PARTECIPATA**

NOME DEL CAMPO	
Codice Fiscale	01177760491
Denominazione	ASA - AZIENDA SERVIZI AMBIENTALI S.p.A.
Data di costituzione della partecipata	23/03/1995 (iscritta nel R.I. il 18/03/1996)
Forma giuridica	Società per azioni
Tipo di fondazione	--
Altra forma giuridica	--
Stato di attività della partecipata	Attiva
Data di inizio della procedura <sup>(1)</sup>	--
Società con azioni quotate in mercati regolamentati <sup>(2)</sup>	NO
Società che ha emesso strumenti finanziari quotati in mercati regolamentati (ex TUSP) <sup>(2)</sup>	NO
La società è un GAL <sup>(2)</sup>	NO

<sup>(1)</sup> Compilare solo se nel campo "stato di attività della partecipata" è stato indicato che sono in corso procedure di liquidazione volontaria o scioglimento oppure procedure concorsuali.

<sup>(2)</sup> Nell'applicativo le società emittenti azioni o strumenti finanziari in mercati regolamentati e i Gruppi di Azione Locale (GAL) sono individuati mediante elenchi ufficiali.

**SEDE LEGALE DELLA PARTECIPATA**

NOME DEL CAMPO	
Stato	ITALIA
Provincia	LIVORNO
Comune	LIVORNO
CAP *	57122
Indirizzo *	Via del Gazometro, n. 9
Telefono *	

NOME DEL CAMPO	
FAX *	
Email *	

\*campo con compilazione facoltativa

#### SETTORE DI ATTIVITÀ DELLA PARTECIPATA

Indicare il settore ATECO rappresentativo dell'attività svolta. Nel caso in cui i settori siano più di uno, indicarli in ordine decrescente di importanza. Non è più richiesto indicare il peso di ciascuna attività.

La lista dei codici Ateco è disponibile al link <http://www.istat.it/it/strumenti/definizioni-e-classificazioni/ateco-2007>

NOME DEL CAMPO	Indicazioni per la compilazione
Raccolta, trattamento e fornitura di acqua	36
Gestione delle reti fognarie	37
Distribuzione di combustibili gassosi mediante condotte	35.22

#### ULTERIORI INFORMAZIONI SULLA PARTECIPATA

NOME DEL CAMPO	Indicazioni per la compilazione
Società in house	NO
Previsione nello statuto di limiti sul fatturato <sup>(3)</sup>	--
Società contenuta nell'allegato A al D.Lgs. n. 175/2016	NO
Società a partecipazione pubblica di diritto singolare (art.1, c. 4, lett. A)	--
Riferimento normativo società di diritto singolare <sup>(3)</sup>	--
La società adotta un sistema di contabilità analitica e separata per attività? <sup>§</sup>	SI
Specificare se la disciplina applicata è stata dettata da: <sup>§</sup>	Art. 6 del TUSP e ARERA
Società esclusa dall'applicazione dell'art. 4 con DPCM (art. 4, c. 9)	NO
Società esclusa dall'applicazione dell'art. 4 con provvedimento del Presidente della Regione o delle Prov. Autonome (art. 4, c. 9)	NO
Riferimento normativo atto esclusione <sup>(4)</sup>	--

La compilazione della Sezione "Ulteriori Informazioni sulla partecipata" non è richiesta per "società quotate ex TUSP", se la società è un GAL oppure se lo stato di attività della società è "in liquidazione" o "soggetta a procedure concorsuali".

<sup>(3)</sup> Compilare il campo solo se nel campo precedente è stato scelto "si"

<sup>(4)</sup> Compilare il campo solo se nel campo precedente è stato scelto "si"

#Per la nozione giuridica di "società a partecipazione pubblica di diritto singolare" di cui all'art. 1, comma 4, del TUSP, si veda l'orientamento della Struttura di monitoraggio disponibile sul sito del DT al seguente link:

[http://www.dt.tesoro.it/export/sites/sitodt/modules/documenti\\_it/patrimonio\\_pubblico/patrimonio\\_pa/Orientamento\\_del\\_18\\_novembre\\_2019\\_xSocietx\\_a\\_partecipazione\\_pubblica\\_di\\_diritto\\_singolarex.pdf](http://www.dt.tesoro.it/export/sites/sitodt/modules/documenti_it/patrimonio_pubblico/patrimonio_pa/Orientamento_del_18_novembre_2019_xSocietx_a_partecipazione_pubblica_di_diritto_singolarex.pdf)

<sup>§</sup> Nuovo campo rispetto alla rilevazione precedente.

#### DATI DI BILANCIO PER LA VERIFICA TUSP\*

NOME DEL CAMPO	Anno 2021
Tipologia di attività svolta	Attività produttive di beni e servizi
Numero medio di dipendenti	n. 528 (di cui n. 7 dirigenti, n. 16 quadri, n. 273 impiegati e n. 232 operai)
Numero dei componenti dell'organo di amministrazione	n. 3 (Consiglio di gestione)
Compenso dei componenti dell'organo di amministrazione	<b>Consiglio di gestione: € 177.500 complessivi</b> (Presidente del Consiglio di gestione: € 67.500 di cui € 62.500 parte fissa ed € 5.000 parte variabile, n. 1 Consigliere di gestione delegato: € 50.000 di cui € 40.000 parte fissa ed € 10.000 parte variabile, n. 1 Consigliere di gestione delegato: € 60.000 di cui € 50.000 parte fissa ed € 10.000 parte variabile)
Numero dei componenti dell'organo di controllo	n. 11 (Consiglio di sorveglianza)
Compenso dei componenti dell'organo di controllo	<b>Consiglio di sorveglianza: € 113.400 complessivi</b> (Presidente C.d.S. € 26.000, n. 4 Consiglieri di sorveglianza: € 9.900, n. 4 Consiglieri di sorveglianza: € 7.000, n. 1 Consigliere di sorveglianza: € 13.500, n. 1 Consigliere di sorveglianza: € 6.300)

NOME DEL CAMPO	2021	2020	2019	2018	2017
Approvazione bilancio	SI	SI	SI	SI	SI
Risultato d'esercizio	3.862.087	4.211.393	2.463.508	327.617	1.994.632

\* La compilazione della Sezione "Dati di bilancio per la verifica TUSP" non è richiesta per le "società quotate ex TUSP", se lo stato di attività della società è "in liquidazione" o "soggetta a procedure concorsuali".

#### Attività produttive di beni e servizi o Distretti tecnologici

Compilare la seguente sotto-sezione se la "Tipologia di attività svolta" dalla partecipata è: "Attività produttive di beni e servizi" o "Attività di promozione e sviluppo di progetti di ricerca finanziati (Distretti tecnologici)".

NOME DEL CAMPO	2021	2020	2019
A1) Ricavi delle vendite e delle prestazioni	101.292.821	100.681.991	99.189.874
A5) Altri Ricavi e Proventi	8.034.471	7.344.915	6.898.711
di cui Contributi in conto esercizio	1.778.000	1.761.000	1.302.000

I contributi in conto esercizio, pari ad € 1.761.000, sono interamente costituiti da contributi per l'assolvimento dell'obbligo legato ai titoli di efficienza energetica ricevuti e da ricevere.

#### QUOTA DI POSSESSO (quota diretta e/o indiretta)

NOME DEL CAMPO	Indicazioni per la compilazione
Tipologia di Partecipazione	Partecipazione diretta
Quota diretta <sup>(5)</sup>	36,55%
Codice Fiscale Tramite <sup>(6)</sup>	--

NOME DEL CAMPO	Indicazioni per la compilazione
Denominazione Tramite (organismo) <sup>(6)</sup>	--
Quota detenuta dalla Tramite nella società <sup>(7)</sup>	--

<sup>(5)</sup> Se la partecipazione è diretta o sia diretta che indiretta, inserire la quota detenuta direttamente dall'Amministrazione nella società.

<sup>(6)</sup> Compilare se per "Tipologia di Partecipazione" è stato indicato "Partecipazione Indiretta" o "Partecipazione diretta e indiretta". Inserire CF e denominazione dell'ultima tramite attraverso la quale la società è indirettamente partecipata dall'Amministrazione.

<sup>(7)</sup> Inserire la quota di partecipazione che la "tramite" detiene nella società.

#### QUOTA DI POSSESSO – TIPO DI CONTROLLO

NOME DEL CAMPO	Indicazioni per la compilazione
Tipo di controllo	Nessuno

#### INFORMAZIONI ED ESITO PER LA RAZIONALIZZAZIONE

Partecipazione ancora detenuta alla data di adozione del provvedimento	SI
------------------------------------------------------------------------	----

Se la partecipazione è ancora detenuta alla data di adozione del provvedimento continuare con la compilazione dei campi di seguito riportati. Altrimenti, se la partecipazione non è più detenuta alla data di adozione del provvedimento, deve essere compilata la scheda "Partecipazione non più detenuta" in base alla tipologia della razionalizzazione realizzata.

Società controllata da una quotata	NO
CF della società quotata controllante <sup>(8)</sup>	--
Denominazione della società quotata controllante <sup>(8)</sup>	--
La partecipata svolge un'attività di produzione di beni e servizi a favore dell'Amministrazione?	SI
Attività svolta dalla Partecipata	Produzione di un servizio di interesse generale (art.4, c.2, lett.a)
Descrizione dell'attività	Captazione, trattamento e distribuzione delle acque potabili e industriali, raccolta, depurazione e riciclo acque reflue, trattamento dei fanghi di depurazione, raccolta e collettamento delle acque meteoriche.
Quota % di partecipazione detenuta dal soggetto privato <sup>(9)</sup>	--
Svolgimento di attività analoghe a quelle svolte da altre società (art.20, c.2 lett.c)	NO
Necessità di contenimento dei costi di funzionamento (art.20, c.2 lett.f)	NO
Necessità di aggregazione di società (art.20, c.2 lett.g)	NO
L'Amministrazione ha fissato, con proprio provvedimento, obiettivi specifici sui costi di funzionamento della partecipata? (art.19, c, 5) <sup>(10)</sup>	NO
Esito della revisione periodica <sup>(11)</sup>	Mantenimento senza interventi
Modalità (razionalizzazione) <sup>(12)</sup>	--
Termine previsto per la razionalizzazione <sup>(12)</sup>	--
Dichiarazione di Cessione a titolo oneroso in Revisione straordinaria <sup>(13)</sup> §	NO
Applicazione dell'art. 24, comma 5-ter <sup>(14)</sup> §	--
Note*	Quota di partecipazione detenuta dal soggetto privato: 40%

<sup>(8)</sup> Compilare il campo solo se nel campo "Società controllata da una quotata" è stato scelto "sì".

<sup>(9)</sup> Compilare il campo se “Attività svolta dalla Partecipata” precedentemente selezionata è “Realizzazione e gestione di opera pubblica ovvero organizzazione e gestione di servizio di interesse generale tramite PPP (Art.4, c.2, lett.c)”.

<sup>(10)</sup> Compilare il campo se “Tipo di controllo” è stato selezionato elemento diverso da “nessuno”.

<sup>(11)</sup> La compilazione del campo non è richiesta per le società in liquidazione, per quelle soggette a procedure concorsuali e per i GAL.

<sup>(12)</sup> Campo obbligatorio se per “Esito della revisione periodica” è stato selezionato “Razionalizzazione”.

<sup>(13)</sup> Nel campo l’Amministrazione deve specificare se nel provvedimento di revisione straordinaria, adottato ai sensi dell’art. 24 del TUSP, era stato indicato l’esito “Cessione a titolo oneroso”. La compilazione non è richiesta se la società è in liquidazione, è soggetta a procedura concorsuale, è un GAL o nel caso in cui nel campo “Attività svolta dalla partecipata” sia stato selezionato “Coordinamento e attuazione patti territoriali e contratti d'area ex delibera CIPE 21/03/1997 (Art. 26, c.7) oppure “Gestione delle case da gioco – società già costituita e autorizzata alla data del 23/09/2016 (art. 26, c. 12 sexies)”.

<sup>(14)</sup> Nel campo l’Amministrazione deve dichiarare se la misura di cessione a titolo oneroso non è stata attuata ai sensi dell’art. 24, comma 5-ter. Il campo va compilato nel caso in cui la risposta al campo precedente “Dichiarazione di Cessione a titolo oneroso in Revisione straordinaria” sia Sì.

§ Nuovo campo rispetto alla rilevazione precedente.

\* Campo con compilazione facoltativa.

**AZIENDA TRASPORTI LIVORNESE - A.T.L. S.R.L. IN LIQUIDAZIONE**

Scheda di dettaglio

**DATI ANAGRAFICI DELLA PARTECIPATA**

NOME DEL CAMPO	
Codice Fiscale	00867770497
Denominazione	AZIENDA TRASPORTI LIVORNESE - A.T.L. S.R.L. IN LIQUIDAZIONE
Data di costituzione della partecipata	27/10/1986 (iscritta nel R.I. il 01/04/1987)
Forma giuridica	Società a responsabilità limitata
Tipo di fondazione	--
Altra forma giuridica	--
Stato di attività della partecipata	INATTIVA - IN LIQUIDAZIONE
Data di inizio della procedura <sup>(1)</sup>	19/11/2013 (data atto di messa in liquidazione volontaria)
Società con azioni quotate in mercati regolamentati <sup>(2)</sup>	NO
Società che ha emesso strumenti finanziari quotati in mercati regolamentati (ex TUSP) <sup>(2)</sup>	NO
La società è un GAL <sup>(2)</sup>	NO

<sup>(1)</sup> Compilare solo se nel campo "stato di attività della partecipata" è stato indicato che sono in corso procedure di liquidazione volontaria o scioglimento oppure procedure concorsuali.

<sup>(2)</sup> Nell'applicativo le società emittenti azioni o strumenti finanziari in mercati regolamentati e i Gruppi di Azione Locale (GAL) sono individuati mediante elenchi ufficiali.

**SEDE LEGALE DELLA PARTECIPATA**

NOME DEL CAMPO	
Stato	ITALIA
Provincia	LIVORNO
Comune	LIVORNO
CAP *	57123
Indirizzo *	Piazza del Municipio, n. 1
Telefono *	



NOME DEL CAMPO	
FAX *	
Email *	

\*campo con compilazione facoltativa

#### SETTORE DI ATTIVITÀ DELLA PARTECIPATA

Indicare il settore ATECO rappresentativo dell'attività svolta. Nel caso in cui i settori siano più di uno, indicarli in ordine decrescente di importanza. Non è più richiesto indicare il peso di ciascuna attività.

La lista dei codici Ateco è disponibile al link <http://www.istat.it/it/strumenti/definizioni-e-classificazioni/ateco-2007>

NOME DEL CAMPO	Indicazioni per la compilazione
Trasporto terrestre di passeggeri in aree urbane e suburbane	49.31

#### ULTERIORI INFORMAZIONI SULLA PARTECIPATA

NOME DEL CAMPO	Indicazioni per la compilazione
Società in house	NO
Previsione nello statuto di limiti sul fatturato <sup>(3)</sup>	NO
Società contenuta nell'allegato A al D.Lgs. n. 175/2016	NO
Società a partecipazione pubblica di diritto singolare (art.1, c. 4, lett. A)	NO
Riferimento normativo società di diritto singolare <sup>(3)</sup>	--
La società adotta un sistema di contabilità analitica e separata per attività? <sup>5</sup>	--
Specificare se la disciplina applicata è stata dettata da: <sup>5</sup>	--
Società esclusa dall'applicazione dell'art. 4 con DPCM (art. 4, c. 9)	NO
Società esclusa dall'applicazione dell'art. 4 con provvedimento del Presidente della Regione o delle Prov. Autonome (art. 4, c. 9)	NO
Riferimento normativo atto esclusione <sup>(4)</sup>	--

La compilazione della Sezione "Ulteriori Informazioni sulla partecipata" non è richiesta per "società quotate ex TUSP", se la società è un GAL oppure se lo stato di attività della società è "in liquidazione" o "soggetta a procedure concorsuali".

<sup>(3)</sup> Compilare il campo solo se nel campo precedente è stato scelto "sì"

<sup>(4)</sup> Compilare il campo solo se nel campo precedente è stato scelto "sì"

#Per la nozione giuridica di "società a partecipazione pubblica di diritto singolare" di cui all'art. 1, comma 4, del TUSP, si veda l'orientamento della Struttura di monitoraggio disponibile sul sito del DT al seguente link:

[http://www.dt.tesoro.it/export/sites/sitodt/modules/documenti\\_it/patrimonio\\_pubblico/patrimonio\\_pa/Orientamento\\_del\\_18\\_novembre\\_2019\\_xSocietx\\_a\\_partecipazione\\_pubblica\\_di\\_diritto\\_singolarex\\_.pdf](http://www.dt.tesoro.it/export/sites/sitodt/modules/documenti_it/patrimonio_pubblico/patrimonio_pa/Orientamento_del_18_novembre_2019_xSocietx_a_partecipazione_pubblica_di_diritto_singolarex_.pdf)

<sup>5</sup> Nuovo campo rispetto alla rilevazione precedente.

**DATI DI BILANCIO PER LA VERIFICA TUSP\***

NOME DEL CAMPO	Anno 2021
Tipologia di attività svolta	Attività produttive di beni e servizi
Numero medio di dipendenti	0 (zero)
Numero dei componenti dell'organo di amministrazione	n.1 (Liquidatore)
Compenso dei componenti dell'organo di amministrazione	€ 18.000 (Liquidatore)
Numero dei componenti dell'organo di controllo	n.1 (Sindaco unico)
Compenso dei componenti dell'organo di controllo	€ 6.000

NOME DEL CAMPO	2021	2020	2019	2018	2017
Approvazione bilancio	SI	SI	SI	SI	SI
Risultato d'esercizio	-533.793	-1.060.223	-39.804	-76.981	126.688

\* La compilazione della Sezione "Dati di bilancio per la verifica TUSP" non è richiesta per le "società quotate ex TUSP", se lo stato di attività della società è "in liquidazione" o "soggetta a procedure concorsuali".

**Attività produttive di beni e servizi o Distretti tecnologici**

Compilare la seguente sotto-sezione se la "Tipologia di attività svolta" dalla partecipata è: "**Attività produttive di beni e servizi**" o "**Attività di promozione e sviluppo di progetti di ricerca finanziati (Distretti tecnologici)**".

NOME DEL CAMPO	2021	2020	2019
A1) Ricavi delle vendite e delle prestazioni	0	0	0
A5) Altri Ricavi e Proventi	38.196	1.785	166
di cui Contributi in conto esercizio	0	0	0

**QUOTA DI POSSESSO (quota diretta e/o indiretta)**

NOME DEL CAMPO	Indicazioni per la compilazione
Tipologia di Partecipazione	Partecipazione diretta
Quota diretta <sup>(5)</sup>	74,38%
Codice Fiscale Tramite <sup>(6)</sup>	--
Denominazione Tramite (organismo) <sup>(6)</sup>	--
Quota detenuta dalla Tramite nella società <sup>(7)</sup>	--

<sup>(5)</sup> Se la partecipazione è diretta o sia diretta che indiretta, inserire la quota detenuta direttamente dall'Amministrazione nella società.

<sup>(6)</sup> Compilare se per "Tipologia di Partecipazione" è stato indicato "Partecipazione Indiretta" o "Partecipazione diretta e indiretta". Inserire CF e denominazione dell'ultima tramite attraverso la quale la società è indirettamente partecipata dall'Amministrazione.

<sup>(7)</sup> Inserire la quota di partecipazione che la "tramite" detiene nella società.

**QUOTA DI POSSESSO – TIPO DI CONTROLLO**

NOME DEL CAMPO	Indicazioni per la compilazione
Tipo di controllo	Controllo solitario – maggioranza dei voti esercitabili nell'assemblea ordinaria

#### INFORMAZIONI ED ESITO PER LA RAZIONALIZZAZIONE

NOME DEL CAMPO	Indicazioni per la compilazione
Partecipazione ancora detenuta alla data di adozione del provvedimento	SI

Se la partecipazione è ancora detenuta alla data di adozione del provvedimento continuare con la compilazione dei campi di seguito riportati. Altrimenti, se la partecipazione non è più detenuta alla data di adozione del provvedimento, deve essere compilata la scheda "Partecipazione non più detenuta" in base alla tipologia della razionalizzazione realizzata.

Società controllata da una quotata	NO
CF della società quotata controllante <sup>(8)</sup>	--
Denominazione della società quotata controllante <sup>(8)</sup>	--

La partecipata svolge un'attività di produzione di beni e servizi a favore dell'Amministrazione?	NO
Attività svolta dalla Partecipata	Nessuna attività. Prima dello scioglimento, la società esercitava l'attività di trasporto terrestre di passeggeri in aree urbane e suburbane.
Descrizione dell'attività	--
Quota % di partecipazione detenuta dal soggetto privato <sup>(9)</sup>	--
Svolgimento di attività analoghe a quelle svolte da altre società (art.20, c.2 lett.c)	NO
Necessità di contenimento dei costi di funzionamento (art.20, c.2 lett.f)	NO
Necessità di aggregazione di società (art.20, c.2 lett.g)	NO
L'Amministrazione ha fissato, con proprio provvedimento, obiettivi specifici sui costi di funzionamento della partecipata? (art.19, c, 5) <sup>(10)</sup>	NO (la società è in liquidazione)
Esito della revisione periodica <sup>(11)</sup>	--
Modalità (razionalizzazione) <sup>(12)</sup>	--
Termine previsto per la razionalizzazione <sup>(12)</sup>	--
Dichiarazione di Cessione a titolo oneroso in Revisione straordinaria <sup>(13)</sup> §	NO
Applicazione dell'art. 24, comma 5-ter <sup>(14)</sup> §	--
Note*	Procedura di liquidazione in corso.

<sup>(8)</sup> Compilare il campo solo se nel campo "Società controllata da una quotata" è stato scelto "sì"

<sup>(9)</sup> Compilare il campo se "Attività svolta dalla Partecipata" precedentemente selezionata è "Realizzazione e gestione di opera pubblica ovvero organizzazione e gestione di servizio di interesse generale tramite PPP (Art.4, c.2, lett.c)".

<sup>(10)</sup> Compilare il campo se "Tipo di controllo" è stato selezionato elemento diverso da "nessuno".

<sup>(11)</sup> La compilazione del campo non è richiesta per le società in liquidazione, per quelle soggette a procedure concorsuali e per i GAL.

<sup>(12)</sup> Campo obbligatorio se per "Esito della revisione periodica" è stato selezionato "Razionalizzazione".

<sup>(13)</sup>Nel campo l'Amministrazione deve specificare se nel provvedimento di revisione straordinaria, adottato ai sensi dell'art. 24 del TUSP, era stato indicato l'esito "Cessione a titolo oneroso". La compilazione non è richiesta se la società è in liquidazione, è soggetta a procedura concorsuale, è un GAL o nel caso in cui nel campo "Attività svolta dalla partecipata" sia stato selezionato "Coordinamento e attuazione patti territoriali e contratti d'area ex delibera CIPE 21/03/1997 (Art. 26, c.7) oppure "Gestione delle case da gioco – società già costituita e autorizzata alla data del 23/09/2016 (art. 26, c. 12 sexies)".

<sup>(14)</sup> Nel campo l'Amministrazione deve dichiarare se la misura di cessione a titolo oneroso non è stata attuata ai sensi dell'art. 24, comma 5-ter. Il campo va compilato nel caso in cui la risposta al campo precedente "Dichiarazione di Cessione a titolo oneroso in Revisione straordinaria" sia Sì.

§ Nuovo campo rispetto alla rilevazione precedente.

\*Campo con compilazione facoltativa.

*Scheda di dettaglio*

## DATI ANAGRAFICI DELLA PARTECIPATA

NOME DEL CAMPO	
Codice Fiscale	01461610493
Denominazione	CASA LIVORNO E PROVINCIA - CASALP S.p.A.
Data di costituzione della partecipata	19/03/2004 (iscritta nel R.I. il 01/04/2004)
Forma giuridica	Società per azioni
Tipo di fondazione	--
Altra forma giuridica	--
Stato di attività della partecipata	Attiva
Data di inizio della procedura <sup>(1)</sup>	--
Società con azioni quotate in mercati regolamentati <sup>(2)</sup>	NO
Società che ha emesso strumenti finanziari quotati in mercati regolamentati (ex TUSP) <sup>(2)</sup>	NO
La società è un GAL <sup>(2)</sup>	NO

<sup>(1)</sup> Compilare solo se nel campo "stato di attività della partecipata" è stato indicato che sono in corso procedure di liquidazione volontaria o scioglimento oppure procedure concorsuali.

<sup>(2)</sup> Nell'applicativo le società emittenti azioni o strumenti finanziari in mercati regolamentati e i Gruppi di Azione Locale (GAL) sono individuati mediante elenchi ufficiali.

## SEDE LEGALE DELLA PARTECIPATA

NOME DEL CAMPO	
Stato	ITALIA
Provincia	LIVORNO
Comune	LIVORNO
CAP *	57122
Indirizzo *	Viale Ippolito Nievo, n. 59/61
Telefono *	
FAX *	

NOME DEL CAMPO	
Email *	

\*campo con compilazione facoltativa

#### SETTORE DI ATTIVITÀ DELLA PARTECIPATA

Indicare il settore ATECO rappresentativo dell'attività svolta. Nel caso in cui i settori siano più di uno, indicarli in ordine decrescente di importanza. Non è più richiesto indicare il peso di ciascuna attività.

La lista dei codici Ateco è disponibile al link <http://www.istat.it/it/strumenti/definizioni-e-classificazioni/ateco-2007>

NOME DEL CAMPO	Indicazioni per la compilazione
Gestione del patrimonio di edilizia residenziale pubblica per conto dei Comuni	68.20.01
Costruzione di edifici residenziali e non residenziali	41.2

#### ULTERIORI INFORMAZIONI SULLA PARTECIPATA

NOME DEL CAMPO	Indicazioni per la compilazione
Società in house	SI
Previsione nello statuto di limiti sul fatturato <sup>(3)</sup>	SI
Società contenuta nell'allegato A al D.Lgs. n. 175/2016	NO
Società a partecipazione pubblica di diritto singolare (art.1, c. 4, lett. A)	NO
Riferimento normativo società di diritto singolare <sup>(3)</sup>	--
La società adotta un sistema di contabilità analitica e separata per attività? <sup>§</sup>	NO
Specificare se la disciplina applicata è stata dettata da: <sup>§</sup>	---
Società esclusa dall'applicazione dell'art. 4 con DPCM (art. 4, c. 9)	NO
Società esclusa dall'applicazione dell'art. 4 con provvedimento del Presidente della Regione o delle Prov. Autonome (art. 4, c. 9)	NO
Riferimento normativo atto esclusione <sup>(4)</sup>	--

La compilazione della Sezione "Ulteriori Informazioni sulla partecipata" non è richiesta per "società quotate ex TUSP", se la società è un GAL oppure se lo stato di attività della società è "in liquidazione" o "soggetta a procedure concorsuali".

<sup>(3)</sup> Compilare il campo solo se nel campo precedente è stato scelto "si"

<sup>(4)</sup> Compilare il campo solo se nel campo precedente è stato scelto "si"

#Per la nozione giuridica di "società a partecipazione pubblica di diritto singolare" di cui all'art. 1, comma 4, del TUSP, si veda l'orientamento della Struttura di monitoraggio disponibile sul sito del DT al seguente link:

[http://www.dt.tesoro.it/export/sites/sitodt/modules/documenti\\_it/patrimonio\\_pubblico/patrimonio\\_pa/Orientamento\\_del\\_18\\_novembre\\_2019\\_xSocietx\\_a\\_partecipazione\\_pubblica\\_di\\_diritto\\_singolarex\\_.pdf](http://www.dt.tesoro.it/export/sites/sitodt/modules/documenti_it/patrimonio_pubblico/patrimonio_pa/Orientamento_del_18_novembre_2019_xSocietx_a_partecipazione_pubblica_di_diritto_singolarex_.pdf)

<sup>§</sup> Nuovo campo rispetto alla rilevazione precedente.

#### DATI DI BILANCIO PER LA VERIFICA TUSP\*

NOME DEL CAMPO	Anno 2021
Tipologia di attività svolta	Attività produttive di beni e servizi

NOME DEL CAMPO	Anno 2021
Numero medio di dipendenti	n. 53 (di cui n. 2 dirigenti, n. 3 quadri e n. 48 impiegati)
Numero dei componenti dell'organo di amministrazione	n. 5 (Consiglio di Amministrazione)
Compenso dei componenti dell'organo di amministrazione	€ 32.000 complessivi (Presidente C.d.A.: € 19.200 di cui € 12.000 parte fissa ed € 7.200 parte variabile, n. 2 componenti C.d.A.: € 6.400 di cui € 4.000 parte fissa ed € 2.400 parte variabile )
Numero dei componenti dell'organo di controllo	n. 3 sindaci effettivi + n. 2 sindaci supplenti
Compenso dei componenti dell'organo di controllo	€ 24.000 complessivi (Presidente Collegio sindacale: € 12.000, n. 2 componenti Collegio sindacale: € 6.000)

NOME DEL CAMPO	2021	2020	2019	2018	2017
Approvazione bilancio	SI	SI	SI	SI	SI
Risultato d'esercizio	-467.104	312.815	135.259	57.711	57.741

\* La compilazione della Sezione "Dati di bilancio per la verifica TUSP" non è richiesta per le "società quotate ex TUSP", se lo stato di attività della società è "in liquidazione" o "soggetta a procedure concorsuali".

#### Attività produttive di beni e servizi o Distretti tecnologici

Compilare la seguente sotto-sezione se la "Tipologia di attività svolta" dalla partecipata è: "Attività produttive di beni e servizi" o "Attività di promozione e sviluppo di progetti di ricerca finanziati (Distretti tecnologici)".

NOME DEL CAMPO	2021	2020	2019
A1) Ricavi delle vendite e delle prestazioni	12.083.181	13.556.963	12.315.309
A5) Altri Ricavi e Proventi	940.258	990.887	985.710
di cui Contributi in conto esercizio	29.884	92.353	175.165

I contributi in conto esercizio si riferiscono:

- per € 27.404 alla quota parte di competenza dell'anno 2021 del contributo in c/capitale ricevuto dalla Regione Toscana nel 2013 per un totale di € 664.664,48, relativo per € 171.297,54 all'intervento di nuova costruzione di n. 12 alloggi in Via Landi a Piombino e per € 493.366,94 all'intervento di nuova costruzione di n.13 alloggi in Livorno;
- per € 2.480 al credito d'imposta riconosciuto per le spese di sanificazione sostenute nel corso del 2021.

#### QUOTA DI POSSESSO (quota diretta e/o indiretta)

NOME DEL CAMPO	Indicazioni per la compilazione
Tipologia di Partecipazione	Partecipazione diretta
Quota diretta <sup>(5)</sup>	74,05%
Codice Fiscale Tramite <sup>(6)</sup>	--
Denominazione Tramite (organismo) <sup>(6)</sup>	--
Quota detenuta dalla Tramite nella società <sup>(7)</sup>	--

<sup>(5)</sup> Se la partecipazione è diretta o sia diretta che indiretta, inserire la quota detenuta direttamente dall'Amministrazione nella società.

<sup>(6)</sup> Compilare se per "Tipologia di Partecipazione" è stato indicato "Partecipazione Indiretta" o "Partecipazione diretta e indiretta".

Inserire CF e denominazione dell'ultima tramite attraverso la quale la società è indirettamente partecipata dall'Amministrazione.

<sup>(7)</sup>Inserire la quota di partecipazione che la "tramite" detiene nella società.

#### QUOTA DI POSSESSO – TIPO DI CONTROLLO

NOME DEL CAMPO	Indicazioni per la compilazione
Tipo di controllo	Controllo analogo congiunto

#### INFORMAZIONI ED ESITO PER LA RAZIONALIZZAZIONE

Partecipazione ancora detenuta alla data di adozione del provvedimento	SI
------------------------------------------------------------------------	----

Se la partecipazione è ancora detenuta alla data di adozione del provvedimento continuare con la compilazione dei campi di seguito riportati. Altrimenti, se la partecipazione non è più detenuta alla data di adozione del provvedimento, deve essere compilata la scheda "Partecipazione non più detenuta" in base alla tipologia della razionalizzazione realizzata.

Società controllata da una quotata	NO
CF della società quotata controllante <sup>(8)</sup>	--
Denominazione della società quotata controllante <sup>(8)</sup>	--

La partecipata svolge un'attività di produzione di beni e servizi a favore dell'Amministrazione?	SI
Attività svolta dalla Partecipata	Attività diversa dalle precedenti
Descrizione dell'attività	Gestione e valorizzazione del patrimonio di edilizia residenziale pubblica (ERP)
Quota % di partecipazione detenuta dal soggetto privato <sup>(9)</sup>	
Svolgimento di attività analoghe a quelle svolte da altre società (art.20, c.2 lett.c)	NO
Necessità di contenimento dei costi di funzionamento (art.20, c.2 lett.f)	NO
Necessità di aggregazione di società (art.20, c.2 lett.g)	NO
L'Amministrazione ha fissato, con proprio provvedimento, obiettivi specifici sui costi di funzionamento della partecipata? (art.19, c, 5) <sup>(10)</sup>	SI
Esito della revisione periodica <sup>(11)</sup>	Mantenimento senza interventi
Modalità (razionalizzazione) <sup>(12)</sup>	--
Termine previsto per la razionalizzazione <sup>(12)</sup>	--
Dichiarazione di Cessione a titolo oneroso in Revisione straordinaria <sup>(13)</sup> §	NO
Applicazione dell'art. 24, comma 5-ter <sup>(14)</sup> §	--
Note*	

<sup>(8)</sup> Compilare il campo solo se nel campo "Società controllata da una quotata" è stato scelto "si"

<sup>(9)</sup> Compilare il campo se "Attività svolta dalla Partecipata" precedentemente selezionata è "Realizzazione e gestione di opera pubblica ovvero organizzazione e gestione di servizio di interesse generale tramite PPP (Art.4, c.2, lett.c)".

<sup>(10)</sup> Compilare il campo se "Tipo di controllo" è stato selezionato elemento diverso da "nessuno".

<sup>(11)</sup> La compilazione del campo non è richiesta per le società in liquidazione, per quelle soggette a procedure concorsuali e per i GAL.

<sup>(12)</sup> Campo obbligatorio se per "Esito della revisione periodica" è stato selezionato "Razionalizzazione".



<sup>(13)</sup> Nel campo l'Amministrazione deve specificare se nel provvedimento di revisione straordinaria, adottato ai sensi dell'art. 24 del TUSP, era stato indicato l'esito "Cessione a titolo oneroso". La compilazione non è richiesta se la società è in liquidazione, è soggetta a procedura concorsuale, è un GAL o nel caso in cui nel campo "Attività svolta dalla partecipata" sia stato selezionato "Coordinamento e attuazione patti territoriali e contratti d'area ex delibera CIPE 21/03/1997 (Art. 26, c.7) oppure "Gestione delle case da gioco – società già costituita e autorizzata alla data del 23/09/2016 (art. 26, c. 12 sexies)".

<sup>(14)</sup> Nel campo l'Amministrazione deve dichiarare se la misura di cessione a titolo oneroso non è stata attuata ai sensi dell'art. 24, comma 5-ter. Il campo va compilato nel caso in cui la risposta al campo precedente "Dichiarazione di Cessione a titolo oneroso in Revisione straordinaria" sia Sì.

§ Nuovo campo rispetto alla rilevazione precedente.

\*Campo con compilazione facoltativa.

#### CENTRALE DEL LATTE D'ITALIA S.p.A.

##### DATI ANAGRAFICI DELLA PARTECIPATA

NOME DEL CAMPO	Indicazioni per la compilazione
Codice Fiscale	01934250018
Denominazione	CENTRALE DEL LATTE D'ITALIA S.p.A.
Data di costituzione della partecipata	03/02/1977
Forma giuridica	Società per azioni
Tipo di fondazione	--
Altra forma giuridica	--
Stato di attività della partecipata	ATTIVA
Data di inizio della procedura <sup>(1)</sup>	--
Società con azioni quotate in mercati regolamentati <sup>(2)</sup>	Sì (Società quotata nel mercato EURONEXT MILAN – STAR (Segmento Titoli ad Alti Requisiti))
Società che ha emesso strumenti finanziari quotati in mercati regolamentati (ex TUSP) <sup>(2)</sup>	--
La società è un GAL <sup>(2)</sup>	--

<sup>(1)</sup> Compilare solo se nel campo "stato di attività della partecipata" è stato indicato che sono in corso procedure di liquidazione volontaria o scioglimento oppure procedure concorsuali.

<sup>(2)</sup> Nell'applicativo le società emittenti azioni o strumenti finanziari in mercati regolamentati e i Gruppi di Azione Locale (GAL) sono individuati mediante elenchi ufficiali.

##### SEDE LEGALE DELLA PARTECIPATA

NOME DEL CAMPO	Indicazioni per la compilazione
Stato	ITALIA
Provincia	TORINO
Comune	TORINO
CAP*	10137
Indirizzo*	Via Filadelfia, 220
Telefono*	
FAX*	
Email*	

\*campo con compilazione facoltativa

##### SETTORE DI ATTIVITÀ DELLA PARTECIPATA

Indicare il settore ATECO rappresentativo dell'attività svolta. Nel caso in cui i settori siano più di uno, indicarli in ordine decrescente di importanza. Non è più richiesto indicare il peso di ciascuna attività.

La lista dei codici Ateco è disponibile al link <http://www.istat.it/it/strumenti/definizioni-e-classificazioni/ateco-2007>

NOME DEL CAMPO	Indicazioni per la compilazione
Trattamento igienico del latte	10.51.01

##### ULTERIORI INFORMAZIONI SULLA PARTECIPATA\*

NOME DEL CAMPO	Indicazioni per la compilazione
Società in house	NO
Previsione nello statuto di limiti sul fatturato <sup>(3)</sup>	--
Società contenuta nell'allegato A al D.Lgs. n. 175/2016	--
Società a partecipazione pubblica di diritto singolare (art.1, c. 4, lett. A) #	--
Riferimento normativo società di diritto singolare <sup>(3)</sup>	--
La società adotta un sistema di contabilità analitica e separata per attività? <sup>5</sup>	--
Specificare se la disciplina applicata è stata dettata da: <sup>5</sup>	--
Società esclusa dall'applicazione dell'art. 4 con DPCM (art. 4, c. 9)	--
Società esclusa dall'applicazione dell'art. 4 con provvedimento del Presidente della Regione o delle Prov. Autonome (art. 4, c. 9)	--
Riferimento normativo atto esclusione <sup>(4)</sup>	--

\* La compilazione della Sezione "Ulteriori Informazioni sulla partecipata" non è richiesta per "società quotate ex TUSP", se la società è un GAL oppure se lo stato di attività della società è "in liquidazione" o "soggetta a procedure concorsuali".

<sup>(3)</sup> Compilare il campo solo se nel campo precedente è stato scelto "sì"

<sup>(4)</sup> Compilare il campo solo se nel campo precedente è stato scelto "sì"

#Per la nozione giuridica di "società a partecipazione pubblica di diritto singolare" di cui all'art. 1, comma 4, del TUSP, si veda l'orientamento della Struttura di monitoraggio disponibile sul sito del DT al seguente link:

[http://www.dt.tesoro.it/export/sites/sitodt/modules/documenti\\_it/patrimonio\\_pubblico/patrimonio\\_pa/Orientamento\\_del\\_18\\_novembre\\_2019\\_xSocietx\\_a\\_partecipazione\\_pubblica\\_di\\_diritto\\_singolarex.pdf](http://www.dt.tesoro.it/export/sites/sitodt/modules/documenti_it/patrimonio_pubblico/patrimonio_pa/Orientamento_del_18_novembre_2019_xSocietx_a_partecipazione_pubblica_di_diritto_singolarex.pdf)

<sup>5</sup> Nuovo campo rispetto alla rilevazione precedente.

#### DATI DI BILANCIO PER LA VERIFICA TUSP \*

NOME DEL CAMPO	Anno 2021
Tipologia di attività svolta	--
Numero medio di dipendenti	--
Numero dei componenti dell'organo di amministrazione	--
Compenso dei componenti dell'organo di amministrazione	--
Numero dei componenti dell'organo di controllo	--
Compenso dei componenti dell'organo di controllo	--

NOME DEL CAMPO	2021	2020	2019	2018	2017
Approvazione bilancio	SI	SI	SI	SI	SI
Risultato d'esercizio	2.293.598	4.132.036	-3.352.718	487.010	203.578

\* La compilazione della Sezione "Dati di bilancio per la verifica TUSP" non è richiesta per le "società quotate ex TUSP", se lo stato di attività della società è "in liquidazione" o "soggetta a procedure concorsuali".

**ATTENZIONE:** l'applicativo richiede la compilazione esclusivamente di una delle seguenti quattro sotto-sezioni di "DATI DI BILANCIO PER LA VERIFICA TUSP".

#### 1. Attività produttive di beni e servizi o Distretti tecnologici

Compilare la seguente sotto-sezione se la "Tipologia di attività svolta" dalla partecipata è: "Attività produttive di beni e servizi" o "Attività di promozione e sviluppo di progetti di ricerca finanziati (Distretti tecnologici)".

NOME DEL CAMPO	2021	2020	2019
A1) Ricavi delle vendite e delle prestazioni	283.395.722	180.570.149	78.371.279

A5) Altri Ricavi e Proventi	4.740.190	3.009.016	1.763.934
di cui Contributi in conto esercizio	0	0	0

#### QUOTA DI POSSESSO (quota diretta e/o indiretta)

NOME DEL CAMPO	Indicazioni per la compilazione
Tipologia di Partecipazione	Diretta
Quota diretta <sup>(5)</sup>	0,967%
Codice Fiscale Tramite <sup>(6)</sup>	--
Denominazione Tramite (organismo) <sup>(6)</sup>	--
Quota detenuta dalla Tramite nella società <sup>(7)</sup>	--

<sup>(5)</sup> Se la partecipazione è diretta o sia diretta che indiretta, inserire la quota detenuta direttamente dall'Amministrazione nella società.

<sup>(6)</sup> Compilare se per "Tipologia di Partecipazione" è stato indicato "Partecipazione Indiretta" o "Partecipazione diretta e indiretta". Inserire CF e denominazione dell'ultima tramite attraverso la quale la società è indirettamente partecipata dall'Amministrazione.

<sup>(7)</sup> Inserire la quota di partecipazione che la "tramite" detiene nella società.

#### QUOTA DI POSSESSO – TIPO DI CONTROLLO

NOME DEL CAMPO	Indicazioni per la compilazione
Tipo di controllo	Nessun controllo.

#### INFORMAZIONI ED ESITO PER LA RAZIONALIZZAZIONE

NOME DEL CAMPO	Indicazioni per la compilazione
Partecipazione ancora detenuta alla data di adozione del provvedimento	SI

Se la partecipazione è ancora detenuta alla data di adozione del provvedimento continuare con la compilazione dei campi di seguito riportati. Altrimenti, se la partecipazione non è più detenuta alla data di adozione del provvedimento, deve essere compilata la scheda "Partecipazione non più detenuta" in base alla tipologia della razionalizzazione realizzata.

Società controllata da una quotata	--
CF della società quotata controllante <sup>(8)</sup>	--
Denominazione della società quotata controllante <sup>(8)</sup>	--
La partecipata svolge un'attività di produzione di beni e servizi a favore dell'Amministrazione?	NO
Attività svolta dalla Partecipata	Produzione di beni
Descrizione dell'attività	PRODUZIONE, TRATTAMENTO, LAVORAZIONE, COMMERCIALIZZAZIONE DEL LATTE COMUNQUE TRATTATO E DEI PRODOTTI LATTIERO-CASEARI ED ALIMENTARI IN GENERE.
Quota % di partecipazione detenuta dal soggetto privato <sup>(9)</sup>	--
Svolgimento di attività analoghe a quelle svolte da altre società (art.20, c.2 lett.c)	--
Necessità di contenimento dei costi di funzionamento (art.20, c.2 lett.f)	--
Necessità di aggregazione di società (art.20, c.2 lett.g)	--
L'Amministrazione ha fissato, con proprio provvedimento, obiettivi specifici sui costi di funzionamento della partecipata? (art.19, c, 5) <sup>(10)</sup>	--
Esito della revisione periodica <sup>(11)</sup>	Razionalizzazione
Modalità (razionalizzazione) <sup>(12)</sup>	Cessione della partecipazione a titolo oneroso
Termine previsto per la razionalizzazione <sup>(12)</sup>	31/12/2024

Dichiarazione di Cessione a titolo oneroso in Revisione straordinaria <sup>(13)</sup> §	SI
Applicazione dell'art. 24, comma 5-ter <sup>(14)</sup> §	SI
Note*	La cessione della partecipazione a titolo oneroso sarà effettuata mediante procedure di evidenza pubblica.

(8) Compilare il campo solo se nel campo "Società controllata da una quotata" è stato scelto "sì"

<sup>(9)</sup> Compilare il campo se "Attività svolta dalla Partecipata" precedentemente selezionata è "Realizzazione e gestione di opera pubblica ovvero organizzazione e gestione di servizio di interesse generale tramite PPP (Art.4, c.2, lett.c)".

<sup>(10)</sup> Compilare il campo se "Tipo di controllo" è stato selezionato elemento diverso da "nessuno".

<sup>(11)</sup> La compilazione del campo non è richiesta per le società in liquidazione, per quelle soggette a procedure concorsuali e per i GAL.

<sup>(12)</sup> Campo obbligatorio se per "Esito della revisione periodica" è stato selezionato "Razionalizzazione".

<sup>(13)</sup> Nel campo l'Amministrazione deve specificare se nel provvedimento di revisione straordinaria, adottato ai sensi dell'art. 24 del TUSP, era stato indicato l'esito "Cessione a titolo oneroso". La compilazione non è richiesta se la società è in liquidazione, è soggetta a procedura concorsuale, è un GAL o nel caso in cui nel campo "Attività svolta dalla partecipata" sia stato selezionato "Coordinamento e attuazione patti territoriali e contratti d'area ex delibera CIPE 21/03/1997 (Art. 26, c.7) oppure "Gestione delle case da gioco – società già costituita e autorizzata alla data del 23/09/2016 (art. 26, c. 12 sexies)".

<sup>(14)</sup> Nel campo l'Amministrazione deve dichiarare se la misura di cessione a titolo oneroso non è stata attuata ai sensi dell'art. 24, comma 5-ter. Il campo va compilato nel caso in cui la risposta al campo precedente "Dichiarazione di Cessione a titolo oneroso in Revisione straordinaria" sia Si.

§ Nuovo campo rispetto alla rilevazione precedente.

\*Campo con compilazione facoltativa.

ESTEEM S.r.l.u.

Scheda di dettaglio

**DATI ANAGRAFICI DELLA PARTECIPATA**

NOME DEL CAMPO	
Codice Fiscale	01397270495
Denominazione	ESTEEM S.r.l.u.
Data di costituzione della partecipata	15/04/2002 (iscritta nel R.I. l'11/06/2002)
Forma giuridica	Società a responsabilità limitata con unico socio
Tipo di fondazione	--
Altra forma giuridica	--
Stato di attività della partecipata	ATTIVA
Data di inizio della procedura <sup>(1)</sup>	--
Società con azioni quotate in mercati regolamentati <sup>(2)</sup>	NO
Società che ha emesso strumenti finanziari quotati in mercati regolamentati (ex TUSP) <sup>(2)</sup>	NO
La società è un GAL <sup>(2)</sup>	NO

<sup>(1)</sup> Compilare solo se nel campo "stato di attività della partecipata" è stato indicato che sono in corso procedure di liquidazione volontaria o scioglimento oppure procedure concorsuali.

<sup>(2)</sup> Nell'applicativo le società emittenti azioni o strumenti finanziari in mercati regolamentati e i Gruppi di Azione Locale (GAL) sono individuati mediante elenchi ufficiali.

**SEDE LEGALE DELLA PARTECIPATA**

NOME DEL CAMPO	
Stato	ITALIA
Provincia	LIVORNO
Comune	LIVORNO
CAP *	
Indirizzo *	Via Giovanni Marradi, n. 118
Telefono *	

NOME DEL CAMPO	
FAX *	
Email *	

\*campo con compilazione facoltativa

#### SETTORE DI ATTIVITÀ DELLA PARTECIPATA

Indicare il settore ATECO rappresentativo dell'attività svolta. Nel caso in cui i settori siano più di uno, indicarli in ordine decrescente di importanza. Non è più richiesto indicare il peso di ciascuna attività.

La lista dei codici Ateco è disponibile al link <http://www.istat.it/it/strumenti/definizioni-e-classificazioni/ateco-2007>

NOME DEL CAMPO	Indicazioni per la compilazione
Servizi di supporto amministrativo e tecnologico alle funzioni in materia di entrate comunali	63.11.2
Produzione di software non connesso all'edizione	62.01
Altre elaborazioni elettroniche di dati	63.11.19
Spedizione di materiale propagandistico, compilazione e gestione di indirizzi	82.19.01

#### ULTERIORI INFORMAZIONI SULLA PARTECIPATA

NOME DEL CAMPO	Indicazioni per la compilazione
Società in house	SI
Previsione nello statuto di limiti sul fatturato <sup>(3)</sup>	SI
Società contenuta nell'allegato A al D.Lgs. n. 175/2016	NO
Società a partecipazione pubblica di diritto singolare (art.1, c. 4, lett. A)	NO
Riferimento normativo società di diritto singolare <sup>(3)</sup>	--
La società adotta un sistema di contabilità analitica e separata per attività? <sup>5</sup>	NO
Specificare se la disciplina applicata è stata dettata da: <sup>5</sup>	---
Società esclusa dall'applicazione dell'art. 4 con DPCM (art. 4, c. 9)	NO
Società esclusa dall'applicazione dell'art. 4 con provvedimento del Presidente della Regione o delle Prov. Autonome (art. 4, c. 9)	NO
Riferimento normativo atto esclusione <sup>(4)</sup>	--

La compilazione della Sezione "Ulteriori Informazioni sulla partecipata" non è richiesta per "società quotate ex TUSP", se la società è un GAL oppure se lo stato di attività della società è "in liquidazione" o "soggetta a procedure concorsuali".

<sup>(3)</sup> Compilare il campo solo se nel campo precedente è stato scelto "si"

<sup>(4)</sup> Compilare il campo solo se nel campo precedente è stato scelto "si"

<sup>#</sup>Per la nozione giuridica di "società a partecipazione pubblica di diritto singolare" di cui all'art. 1, comma 4, del TUSP, si veda l'orientamento della Struttura di monitoraggio disponibile sul sito del DT al seguente link:

[http://www.dt.tesoro.it/export/sites/sitodt/modules/documenti\\_it/patrimonio\\_pubblico/patrimonio\\_pa/Orientamento\\_del\\_18\\_novembre\\_2019\\_xSocietx\\_a\\_partecipazione\\_pubblica\\_di\\_diritto\\_singolarex\\_.pdf](http://www.dt.tesoro.it/export/sites/sitodt/modules/documenti_it/patrimonio_pubblico/patrimonio_pa/Orientamento_del_18_novembre_2019_xSocietx_a_partecipazione_pubblica_di_diritto_singolarex_.pdf)

<sup>§</sup> Nuovo campo rispetto alla rilevazione precedente.

#### DATI DI BILANCIO PER LA VERIFICA TUSP\*

NOME DEL CAMPO	Anno 2021
Tipologia di attività svolta	Attività produttive di beni e servizi
Numero medio di dipendenti	n. 9
Numero dei componenti dell'organo di amministrazione	n. 1 (amministratore unico)
Compenso dei componenti dell'organo di amministrazione	€ 7.680 di cui € 4.800 parte fissa ed € 2.880 parte variabile
Numero dei componenti dell'organo di controllo	n. 1 (sindaco unico)
Compenso dei componenti dell'organo di controllo	€ 5.300

NOME DEL CAMPO	2021	2020	2019	2018	2017
Approvazione bilancio	SI	SI	SI	SI	SI
Risultato d'esercizio	26.113	18.296	16.303	13.792	10.271

\* La compilazione della Sezione "Dati di bilancio per la verifica TUSP" non è richiesta per le "società quotate ex TUSP", se lo stato di attività della società è "in liquidazione" o "soggetta a procedure concorsuali".

#### Attività produttive di beni e servizi o Distretti tecnologici

Compilare la seguente sotto-sezione se la "Tipologia di attività svolta" dalla partecipata è: "**Attività produttive di beni e servizi**" o "**Attività di promozione e sviluppo di progetti di ricerca finanziati (Distretti tecnologici)**".

NOME DEL CAMPO	2021	2020	2019
A1) Ricavi delle vendite e delle prestazioni	457.631	506.021	494.506
A5) Altri Ricavi e Proventi	16.771	7.663	18
di cui Contributi in conto esercizio	14.834	0	0

I contributi in c/esercizio di € 14.834 sono interamente costituiti da contributi a fondo perduto spettanti ai sensi del D.L. n. 34/2020 (c.d. Decreto "Cura Italia").

#### QUOTA DI POSSESSO (quota diretta e/o indiretta)

NOME DEL CAMPO	Indicazioni per la compilazione
Tipologia di Partecipazione	Partecipazione diretta
Quota diretta <sup>(5)</sup>	100%
Codice Fiscale Tramite <sup>(6)</sup>	--
Denominazione Tramite (organismo) <sup>(6)</sup>	--
Quota detenuta dalla Tramite nella società <sup>(7)</sup>	--

<sup>(5)</sup> Se la partecipazione è diretta o sia diretta che indiretta, inserire la quota detenuta direttamente dall'Amministrazione nella società.

<sup>(6)</sup> Compilare se per "Tipologia di Partecipazione" è stato indicato "Partecipazione Indiretta" o "Partecipazione diretta e indiretta". Inserire CF e denominazione dell'ultima tramite attraverso la quale la società è indirettamente partecipata dall'Amministrazione.

<sup>(7)</sup> Inserire la quota di partecipazione che la "tramite" detiene nella società.

#### QUOTA DI POSSESSO – TIPO DI CONTROLLO

NOME DEL CAMPO	Indicazioni per la compilazione
Tipo di controllo	Controllo analogo

#### INFORMAZIONI ED ESITO PER LA RAZIONALIZZAZIONE

NOME DEL CAMPO	Indicazioni per la compilazione
Partecipazione ancora detenuta alla data di adozione del provvedimento	SI

Se la partecipazione è ancora detenuta alla data di adozione del provvedimento continuare con la compilazione dei campi di seguito riportati. Altrimenti, se la partecipazione non è più detenuta alla data di adozione del provvedimento, deve essere compilata la scheda "Partecipazione non più detenuta" in base alla tipologia della razionalizzazione realizzata.

Società controllata da una quotata	NO
CF della società quotata controllante <sup>(8)</sup>	--
Denominazione della società quotata controllante <sup>(8)</sup>	--

La partecipata svolge un'attività di produzione di beni e servizi a favore dell'Amministrazione?	SI
Attività svolta dalla Partecipata	Autoproduzione di servizi strumentali allo svolgimento delle funzioni dell'ente partecipante (art. 4, c.2, lett. d)
Descrizione dell'attività	Servizi di supporto amministrativo e tecnologico alle funzioni esercitate dal Comune di Livorno, anche in chiave di reingegnerizzazione e di innovazione tecnologica.
Quota % di partecipazione detenuta dal soggetto privato <sup>(9)</sup>	
Svolgimento di attività analoghe a quelle svolte da altre società (art.20, c.2 lett.c)	NO
Necessità di contenimento dei costi di funzionamento (art.20, c.2 lett.f)	NO
Necessità di aggregazione di società (art.20, c.2 lett.g)	NO
L'Amministrazione ha fissato, con proprio provvedimento, obiettivi specifici sui costi di funzionamento della partecipata? (art.19, c, 5) <sup>(10)</sup>	SI
Esito della revisione periodica <sup>(11)</sup>	Razionalizzazione
Modalità (razionalizzazione) <sup>(12)</sup>	Mantenimento della partecipazione con azioni di razionalizzazione della società
Termine previsto per la razionalizzazione <sup>(12)</sup>	--
Dichiarazione di Cessione a titolo oneroso in Revisione straordinaria <sup>(13)</sup> §	NO (in sede di revisione straordinaria era stata ipotizzata la fusione per incorporazione in una società del Gruppo Comunale, prevedendo, al contempo, un ampliamento delle attività affidate alla stessa).
Applicazione dell'art. 24, comma 5-ter <sup>(14)</sup> §	--



La partecipata svolge un'attività di produzione di beni e servizi a favore dell'Amministrazione?	Sì
Note*	Nel 2020 la società ha approvato il Piano Industriale 2021-2025, recante previsioni di sviluppo aziendale con incremento dei servizi forniti al Comune di Livorno e di incremento del fatturato della società, anche ai fini del rispetto dell'art. 20, c. 2 del D.Lgs. n. 175/2016. Il Consiglio comunale, con delibera n. 139 del 14/7/2021, ha approvato modifiche all'oggetto sociale statutario, al fine di consentire l'estensione dei servizi da svolgere da parte della società in favore del Comune di Livorno. Nel corso del 2022, il Consiglio comunale, con delibera n. 17 del 09/02/2022, ha approvato l'affidamento <i>in house</i> ad Esteem srlu del servizio <i>“Progettazione e realizzazione di servizi innovativi e supporto alla transizione digitale del Settore Entrate. Supporto alla gestione della TARI, IMU; Canone unico, ICP-TOSAP (gestione residua). Gestione dell'imposta di soggiorno e servizio delle pubbliche affissioni”</i> per il periodo 2022 – 2031.

<sup>(8)</sup> Compilare il campo solo se nel campo “Società controllata da una quotata” è stato scelto “sì”.

<sup>(9)</sup> Compilare il campo se “Attività svolta dalla Partecipata” precedentemente selezionata è “Realizzazione e gestione di opera pubblica ovvero organizzazione e gestione di servizio di interesse generale tramite PPP (Art.4, c.2, lett.c)”.

<sup>(10)</sup> Compilare il campo se “Tipo di controllo” è stato selezionato elemento diverso da “nessuno”.

<sup>(11)</sup> La compilazione del campo non è richiesta per le società in liquidazione, per quelle soggette a procedure concorsuali e per i GAL.

<sup>(12)</sup> Campo obbligatorio se per “Esito della revisione periodica” è stato selezionato “Razionalizzazione”.

<sup>(13)</sup> Nel campo l'Amministrazione deve specificare se nel provvedimento di revisione straordinaria, adottato ai sensi dell'art. 24 del TUSP, era stato indicato l'esito “Cessione a titolo oneroso”. La compilazione non è richiesta se la società è in liquidazione, è soggetta a procedura concorsuale, è un GAL o nel caso in cui nel campo “Attività svolta dalla partecipata” sia stato selezionato “Coordinamento e attuazione patti territoriali e contratti d'area ex delibera CIPE 21/03/1997 (Art. 26, c.7) oppure “Gestione delle case da gioco – società già costituita e autorizzata alla data del 23/09/2016 (art. 26, c. 12 sexies)”.

<sup>(14)</sup> Nel campo l'Amministrazione deve dichiarare se la misura di cessione a titolo oneroso non è stata attuata ai sensi dell'art. 24, comma 5-ter. Il campo va compilato nel caso in cui la risposta al campo precedente “Dichiarazione di Cessione a titolo oneroso in Revisione straordinaria” sia Sì.

§ Nuovo campo rispetto alla rilevazione precedente.

\* Campo con compilazione facoltativa.

FARMA.LI S.R.L.U.

Scheda di dettaglio

**DATI ANAGRAFICI DELLA PARTECIPATA**

NOME DEL CAMPO	
Codice Fiscale	01663150496
Denominazione	FARMA.LI S.r.l.u.
Data di costituzione della partecipata	27/04/2010 (iscritta nel R.I. il 06/05/2010)
Forma giuridica	Società a responsabilità limitata con unico socio
Tipo di fondazione	--
Altra forma giuridica	--
Stato di attività della partecipata	ATTIVA
Data di inizio della procedura <sup>(1)</sup>	--
Società con azioni quotate in mercati regolamentati <sup>(2)</sup>	NO
Società che ha emesso strumenti finanziari quotati in mercati regolamentati (ex TUSP) <sup>(2)</sup>	NO
La società è un GAL <sup>(2)</sup>	NO

<sup>(1)</sup> Compilare solo se nel campo "stato di attività della partecipata" è stato indicato che sono in corso procedure di liquidazione volontaria o scioglimento oppure procedure concorsuali.

<sup>(2)</sup> Nell'applicativo le società emittenti azioni o strumenti finanziari in mercati regolamentati e i Gruppi di Azione Locale (GAL) sono individuati mediante elenchi ufficiali.

**SEDE LEGALE DELLA PARTECIPATA**

NOME DEL CAMPO	
Stato	ITALIA
Provincia	LIVORNO
Comune	LIVORNO
CAP *	57123
Indirizzo *	Piazza Grande, n. 38
Telefono *	

NOME DEL CAMPO	
FAX *	
Email *	

\*campo con compilazione facoltativa

#### SETTORE DI ATTIVITÀ DELLA PARTECIPATA

Indicare il settore ATECO rappresentativo dell'attività svolta. Nel caso in cui i settori siano più di uno, indicarli in ordine decrescente di importanza. Non è più richiesto indicare il peso di ciascuna attività.

La lista dei codici Ateco è disponibile al link <http://www.istat.it/it/strumenti/definizioni-e-classificazioni/ateco-2007>

NOME DEL CAMPO	Indicazioni per la compilazione
Gestione operativa di farmacie	47.73.1
Commercio al dettaglio di articoli medicali e ortopedici	47.74

#### ULTERIORI INFORMAZIONI SULLA PARTECIPATA

NOME DEL CAMPO	Indicazioni per la compilazione
Società in house	SI
Previsione nello statuto di limiti sul fatturato <sup>(3)</sup>	SI
Società contenuta nell'allegato A al D.Lgs. n. 175/2016	NO
Società a partecipazione pubblica di diritto singolare (art.1, c. 4, lett. A)	NO
Riferimento normativo società di diritto singolare <sup>(3)</sup>	--
La società adotta un sistema di contabilità analitica e separata per attività? <sup>§</sup>	NO
Specificare se la disciplina applicata è stata dettata da: <sup>§</sup>	---
Società esclusa dall'applicazione dell'art. 4 con DPCM (art. 4, c. 9)	NO
Società esclusa dall'applicazione dell'art. 4 con provvedimento del Presidente della Regione o delle Prov. Autonome (art. 4, c. 9)	NO
Riferimento normativo atto esclusione <sup>(4)</sup>	--

La compilazione della Sezione "Ulteriori Informazioni sulla partecipata" non è richiesta per "società quotate ex TUSP", se la società è un GAL oppure se lo stato di attività della società è "in liquidazione" o "soggetta a procedure concorsuali".

<sup>(3)</sup> Compilare il campo solo se nel campo precedente è stato scelto "sì"

<sup>(4)</sup> Compilare il campo solo se nel campo precedente è stato scelto "sì"

#Per la nozione giuridica di "società a partecipazione pubblica di diritto singolare" di cui all'art. 1, comma 4, del TUSP, si veda l'orientamento della Struttura di monitoraggio disponibile sul sito del DT al seguente link:

[http://www.dt.tesoro.it/export/sites/sitodt/modules/documenti\\_it/patrimonio\\_publico/patrimonio\\_pa/Orientamento\\_del\\_18\\_novembre\\_2019\\_xSocietx\\_a\\_partecipazione\\_publica\\_di\\_diritto\\_singolarex\\_.pdf](http://www.dt.tesoro.it/export/sites/sitodt/modules/documenti_it/patrimonio_publico/patrimonio_pa/Orientamento_del_18_novembre_2019_xSocietx_a_partecipazione_publica_di_diritto_singolarex_.pdf)

<sup>§</sup> Nuovo campo rispetto alla rilevazione precedente.

**DATI DI BILANCIO PER LA VERIFICA TUSP\***

NOME DEL CAMPO	Anno 2021
Tipologia di attività svolta	Attività produttive di beni e servizi
Numero medio di dipendenti	n. 58
Numero dei componenti dell'organo di amministrazione	n. 1 (Amministratore unico)
Compenso dei componenti dell'organo di amministrazione	€ 14.400 di cui € 12.000 parte fissa ed € 2.400 parte variabile
Numero dei componenti dell'organo di controllo	n. 3 sindaci effettivi + n. 2 sindaci supplenti
Compenso dei componenti dell'organo di controllo	€ 19.400 complessivi (Presidente del Collegio sindacale: € 9.700 , n. 2 componenti del Collegio sindacale: € 4.850)

NOME DEL CAMPO	2021	2020	2019	2018	2017
Approvazione bilancio	SI	SI	SI	SI	SI
Risultato d'esercizio	255.562	120.468	267.039	249.166	228.963

La compilazione della Sezione "Dati di bilancio per la verifica TUSP" non è richiesta per le "società quotate ex TUSP", se lo stato di attività della società è "in liquidazione" o "soggetta a procedure concorsuali".

**Attività produttive di beni e servizi o Distretti tecnologici**

Compilare la seguente sotto-sezione se la "Tipologia di attività svolta" dalla partecipata è: "**Attività produttive di beni e servizi**" o "**Attività di promozione e sviluppo di progetti di ricerca finanziati (Distretti tecnologici)**".

NOME DEL CAMPO	2021	2020	2019
A1) Ricavi delle vendite e delle prestazioni	9.863.181	10.030.295	10.690.241
A5) Altri Ricavi e Proventi	531.582	391.092	392.231
di cui Contributi in conto esercizio	10.437	9.136	0

**QUOTA DI POSSESSO (quota diretta e/o indiretta)**

NOME DEL CAMPO	Indicazioni per la compilazione
Tipologia di Partecipazione	Partecipazione diretta

NOME DEL CAMPO	Indicazioni per la compilazione
Quota diretta <sup>(5)</sup>	100%
Codice Fiscale Tramite <sup>(6)</sup>	--
Denominazione Tramite (organismo) <sup>(6)</sup>	--
Quota detenuta dalla Tramite nella società <sup>(7)</sup>	--

<sup>(5)</sup> Se la partecipazione è diretta o sia diretta che indiretta, inserire la quota detenuta direttamente dall'Amministrazione nella società.

<sup>(6)</sup> Compilare se per "Tipologia di Partecipazione" è stato indicato "Partecipazione Indiretta" o "Partecipazione diretta e indiretta". Inserire CF e denominazione dell'ultima tramite attraverso la quale la società è indirettamente partecipata dall'Amministrazione.

<sup>(7)</sup> Inserire la quota di partecipazione che la "tramite" detiene nella società.

#### QUOTA DI POSSESSO – TIPO DI CONTROLLO

NOME DEL CAMPO	Indicazioni per la compilazione
Tipo di controllo	Controllo analogo

#### INFORMAZIONI ED ESITO PER LA RAZIONALIZZAZIONE

NOME DEL CAMPO	Indicazioni per la compilazione
Partecipazione ancora detenuta alla data di adozione del provvedimento	SI

Se la partecipazione è ancora detenuta alla data di adozione del provvedimento continuare con la compilazione dei campi di seguito riportati. Altrimenti, se la partecipazione non è più detenuta alla data di adozione del provvedimento, deve essere compilata la scheda "Partecipazione non più detenuta" in base alla tipologia della razionalizzazione realizzata.

Società controllata da una quotata	NO
CF della società quotata controllante <sup>(8)</sup>	--
Denominazione della società quotata controllante <sup>(8)</sup>	--

La partecipata svolge un'attività di produzione di beni e servizi a favore dell'Amministrazione?	NO
Attività svolta dalla Partecipata	Produzione di un servizio di interesse generale (art. 4, c.2, lett. a)
Descrizione dell'attività	Gestione operativa delle farmacie comunali
Quota % di partecipazione detenuta dal soggetto privato <sup>(9)</sup>	--
Svolgimento di attività analoghe a quelle svolte da altre società (art.20, c.2 lett.c)	NO
Necessità di contenimento dei costi di funzionamento (art.20, c.2 lett.f)	NO
Necessità di aggregazione di società (art.20, c.2 lett.g)	NO
L'Amministrazione ha fissato, con proprio provvedimento, obiettivi specifici sui costi di funzionamento della partecipata? (art.19, c, 5) <sup>(10)</sup>	SI
Esito della revisione periodica <sup>(11)</sup>	Mantenimento senza interventi
Modalità (razionalizzazione) <sup>(12)</sup>	--
Termine previsto per la razionalizzazione <sup>(12)</sup>	--
Dichiarazione di Cessione a titolo oneroso in Revisione straordinaria <sup>(13)</sup> §	NO
Applicazione dell'art. 24, comma 5-ter <sup>(14)</sup> §	--
Note*	

<sup>(8)</sup> Compilare il campo solo se nel campo "Società controllata da una quotata" è stato scelto "si"

<sup>(9)</sup> Compilare il campo se “Attività svolta dalla Partecipata” precedentemente selezionata è “Realizzazione e gestione di opera pubblica ovvero organizzazione e gestione di servizio di interesse generale tramite PPP (Art.4, c.2, lett.c)”.

<sup>(10)</sup> Compilare il campo se “Tipo di controllo” è stato selezionato elemento diverso da “nessuno”.

<sup>(11)</sup> La compilazione del campo non è richiesta per le società in liquidazione, per quelle soggette a procedure concorsuali e per i GAL.

<sup>(12)</sup> Campo obbligatorio se per “Esito della revisione periodica” è stato selezionato “Razionalizzazione”.

<sup>(13)</sup> Nel campo l’Amministrazione deve specificare se nel provvedimento di revisione straordinaria, adottato ai sensi dell’art. 24 del TUSP, era stato indicato l’esito “Cessione a titolo oneroso”. La compilazione non è richiesta se la società è in liquidazione, è soggetta a procedura concorsuale, è un GAL o nel caso in cui nel campo “Attività svolta dalla partecipata” sia stato selezionato “Coordinamento e attuazione patti territoriali e contratti d’area ex delibera CIPE 21/03/1997 (Art. 26, c.7) oppure “Gestione delle case da gioco – società già costituita e autorizzata alla data del 23/09/2016 (art. 26, c. 12 sexies)”.

<sup>(14)</sup> Nel campo l’Amministrazione deve dichiarare se la misura di cessione a titolo oneroso non è stata attuata ai sensi dell’art. 24, comma 5-ter. Il campo va compilato nel caso in cui la risposta al campo precedente “Dichiarazione di Cessione a titolo oneroso in Revisione straordinaria” sia Sì.

§ Nuovo campo rispetto alla rilevazione precedente.

\*Campo con compilazione facoltativa.

Scheda di dettaglio

## DATI ANAGRAFICI DELLA PARTECIPATA

NOME DEL CAMPO	
Codice Fiscale	00882050495
Denominazione	INTERPORTO TOSCANO "A. VESPUCCI" S.p.A.
Data di costituzione della partecipata	10/06/1987 (iscritta nel R.I. il 04/08/1987)
Forma giuridica	Società per azioni
Tipo di fondazione	--
Altra forma giuridica	--
Stato di attività della partecipata	ATTIVA
Data di inizio della procedura <sup>(1)</sup>	--
Società con azioni quotate in mercati regolamentati <sup>(2)</sup>	NO
Società che ha emesso strumenti finanziari quotati in mercati regolamentati (ex TUSP) <sup>(2)</sup>	NO
La società è un GAL <sup>(2)</sup>	NO

<sup>(1)</sup> Compilare solo se nel campo "stato di attività della partecipata" è stato indicato che sono in corso procedure di liquidazione volontaria o scioglimento oppure procedure concorsuali.

<sup>(2)</sup> Nell'applicativo le società emittenti azioni o strumenti finanziari in mercati regolamentati e i Gruppi di Azione Locale (GAL) sono individuati mediante elenchi ufficiali.

## SEDE LEGALE DELLA PARTECIPATA

NOME DEL CAMPO	
Stato	ITALIA
Provincia	LIVORNO
Comune	COLLESALVETTI – LOC. GUASTICCE
CAP *	57017
Indirizzo *	Via delle Colline, n. 100
Telefono *	
FAX *	

NOME DEL CAMPO	
Email *	

\*campo con compilazione facoltativa

#### SETTORE DI ATTIVITÀ DELLA PARTECIPATA

Indicare il settore ATECO rappresentativo dell'attività svolta. Nel caso in cui i settori siano più di uno, indicarli in ordine decrescente di importanza. Non è più richiesto indicare il peso di ciascuna attività.

La lista dei codici Ateco è disponibile al link <http://www.istat.it/it/strumenti/definizioni-e-classificazioni/ateco-2007>

NOME DEL CAMPO	Indicazioni per la compilazione
Altre attività di costruzione di altre opere di ingegneria civile n.c.a.	42.99.09

#### ULTERIORI INFORMAZIONI SULLA PARTECIPATA

NOME DEL CAMPO	Indicazioni per la compilazione
Società in house	NO
Previsione nello statuto di limiti sul fatturato <sup>(3)</sup>	NO
Società contenuta nell'allegato A al D.Lgs. n. 175/2016	NO
Società a partecipazione pubblica di diritto singolare (art.1, c. 4, lett. A)	NO
Riferimento normativo società di diritto singolare <sup>(3)</sup>	--
La società adotta un sistema di contabilità analitica e separata per attività? <sup>§</sup>	NO
Specificare se la disciplina applicata è stata dettata da: <sup>§</sup>	---
Società esclusa dall'applicazione dell'art. 4 con DPCM (art. 4, c. 9)	NO
Società esclusa dall'applicazione dell'art. 4 con provvedimento del Presidente della Regione o delle Prov. Autonome (art. 4, c. 9)	NO
Riferimento normativo atto esclusione <sup>(4)</sup>	--

La compilazione della Sezione "Ulteriori Informazioni sulla partecipata" non è richiesta per "società quotate ex TUSP", se la società è un GAL oppure se lo stato di attività della società è "in liquidazione" o "soggetta a procedure concorsuali".

<sup>(3)</sup> Compilare il campo solo se nel campo precedente è stato scelto "sì"

<sup>(4)</sup> Compilare il campo solo se nel campo precedente è stato scelto "sì"

<sup>#</sup>Per la nozione giuridica di "società a partecipazione pubblica di diritto singolare" di cui all'art. 1, comma 4, del TUSP, si veda l'orientamento della Struttura di monitoraggio disponibile sul sito del DT al seguente link:

[http://www.dt.tesoro.it/export/sites/sitodt/modules/documenti\\_it/patrimonio\\_pubblico/patrimonio\\_pa/Orientamento\\_del\\_18\\_novembre\\_2019\\_xSocietx\\_a\\_partecipazione\\_pubblica\\_di\\_diritto\\_singolarex\\_.pdf](http://www.dt.tesoro.it/export/sites/sitodt/modules/documenti_it/patrimonio_pubblico/patrimonio_pa/Orientamento_del_18_novembre_2019_xSocietx_a_partecipazione_pubblica_di_diritto_singolarex_.pdf)

<sup>§</sup> Nuovo campo rispetto alla rilevazione precedente.

#### DATI DI BILANCIO PER LA VERIFICA TUSP\*

NOME DEL CAMPO	Anno 2021
Tipologia di attività svolta	Attività produttive di beni e servizi
Numero medio di dipendenti	n. 7 (n. 2 dirigenti + n. 5 impiegati)



NOME DEL CAMPO	Anno 2021
Numero dei componenti dell'organo di amministrazione	n. 5 (Consiglio di Amministrazione)
Compenso dei componenti dell'organo di amministrazione	€ 124.200 complessivi (Presidente: € 34.500 Amm.re delegato: € 81.600, n. 3 componenti cda: € 2.700 ciascuno) oltre € 180 di gettone di presenza per ogni seduta del cda.
Numero dei componenti dell'organo di controllo	n. 3 sindaci effettivi + n. 2 sindaci supplenti
Compenso dei componenti dell'organo di controllo	€ 21.000 complessivi (Presidente Collegio sindacale: € 9.000, n. 2 componenti Collegio sindacale: € 6.000 ciascuno) oltre € 180 di gettone di presenza per ogni seduta del cda.

NOME DEL CAMPO	2021	2020	2019	2018	2017
Approvazione bilancio	SI	SI	SI	SI	SI
Risultato d'esercizio	-1.715.930	4.305.754	55.841	3.587.045	204.198

\* La compilazione della Sezione "Dati di bilancio per la verifica TUSP" non è richiesta per le "società quotate ex TUSP", se lo stato di attività della società è "in liquidazione" o "soggetta a procedure concorsuali".

#### Attività produttive di beni e servizi o Distretti tecnologici

Compilare la seguente sotto-sezione se la "Tipologia di attività svolta" dalla partecipata è: "Attività produttive di beni e servizi" o "Attività di promozione e sviluppo di progetti di ricerca finanziati (Distretti tecnologici)".

NOME DEL CAMPO	2021	2020	2019
A1) Ricavi delle vendite e delle prestazioni	2.051.138	28.041.430	5.656.555
A5) Altri Ricavi e Proventi	1.602.195	1.426.046	1.988.012
di cui Contributi in conto esercizio	930.628	930.740	1.062.899

I contributi in conto esercizio, pari ad € 930.628, si riferiscono alla quota di competenza dell'esercizio di contributi in c/impianti riscontati.

#### QUOTA DI POSSESSO (quota diretta e/o indiretta)

NOME DEL CAMPO	Indicazioni per la compilazione
Tipologia di Partecipazione	Partecipazione diretta
Quota diretta <sup>(5)</sup>	3,96%
Codice Fiscale Tramite <sup>(6)</sup>	--
Denominazione Tramite (organismo) <sup>(6)</sup>	--
Quota detenuta dalla Tramite nella società <sup>(7)</sup>	--

<sup>(5)</sup> Se la partecipazione è diretta o sia diretta che indiretta, inserire la quota detenuta direttamente dall'Amministrazione nella società.

<sup>(6)</sup> Compilare se per "Tipologia di Partecipazione" è stato indicato "Partecipazione Indiretta" o "Partecipazione diretta e indiretta". Inserire CF e denominazione dell'ultima tramite attraverso la quale la società è indirettamente partecipata dall'Amministrazione.

<sup>(7)</sup> Inserire la quota di partecipazione che la "tramite" detiene nella società.

#### QUOTA DI POSSESSO – TIPO DI CONTROLLO

NOME DEL CAMPO	Indicazioni per la compilazione
Tipo di controllo	Controllo congiunto in virtù di patti parasociali

#### INFORMAZIONI ED ESITO PER LA RAZIONALIZZAZIONE

NOME DEL CAMPO	Indicazioni per la compilazione
Partecipazione ancora detenuta alla data di adozione del provvedimento	SI

Se la partecipazione è ancora detenuta alla data di adozione del provvedimento continuare con la compilazione dei campi di seguito riportati. Altrimenti, se la partecipazione non è più detenuta alla data di adozione del provvedimento, deve essere compilata la scheda "Partecipazione non più detenuta" in base alla tipologia della razionalizzazione realizzata.

Società controllata da una quotata	NO
CF della società quotata controllante <sup>(8)</sup>	--
Denominazione della società quotata controllante <sup>(8)</sup>	--

La partecipata svolge un'attività di produzione di beni e servizi a favore dell'Amministrazione?	NO
Attività svolta dalla Partecipata	Attività diversa dalle precedenti
Descrizione dell'attività	Progettazione, esecuzione, costruzione ed allestimento di un centro intermodale di raccolta e smaltimento merci (Interporto di Livorno – Guasticce "Amerigo Vespucci").
Quota % di partecipazione detenuta dal soggetto privato <sup>(9)</sup>	--
Svolgimento di attività analoghe a quelle svolte da altre società (art.20, c.2 lett.c)	NO
Necessità di contenimento dei costi di funzionamento (art.20, c.2 lett.f)	NO
Necessità di aggregazione di società (art.20, c.2 lett.g)	NO
L'Amministrazione ha fissato, con proprio provvedimento, obiettivi specifici sui costi di funzionamento della partecipata? (art.19, c, 5) <sup>(10)</sup>	NO
Esito della revisione periodica	Mantenimento senza interventi
Modalità (razionalizzazione) <sup>(11)</sup>	--
Termine previsto per la razionalizzazione <sup>(11)</sup>	--
Dichiarazione di Cessione a titolo oneroso in Revisione straordinaria <sup>(13)</sup> §	NO
Applicazione dell'art. 24, comma 5-ter <sup>(14)</sup> §	--
Note	Con deliberazione C.C. n. 231 del 06/12/2021 è stato approvato un patto parasociale tra i soci pubblici per l'esercizio da parte degli stessi del controllo pubblico congiunto. Il patto parasociale è stato definitivamente sottoscritto in data 14/02/2022.

<sup>(8)</sup> Compilare il campo solo se nel campo "Società controllata da una quotata" è stato scelto "si"

<sup>(9)</sup> Compilare il campo se "Attività svolta dalla Partecipata" precedentemente selezionata è "Realizzazione e gestione di opera pubblica ovvero organizzazione e gestione di servizio di interesse generale tramite PPP (Art.4, c.2, lett.c)".

<sup>(10)</sup> Compilare il campo se "Tipo di controllo" è stato selezionato elemento diverso da "nessuno".

<sup>(11)</sup> La compilazione del campo non è richiesta per le società in liquidazione, per quelle soggette a procedure concorsuali e per i GAL.

<sup>(12)</sup> Campo obbligatorio se per "Esito della revisione periodica" è stato selezionato "Razionalizzazione".

<sup>(13)</sup> Nel campo l'Amministrazione deve specificare se nel provvedimento di revisione straordinaria, adottato ai sensi dell'art. 24 del TUSP, era stato indicato l'esito "Cessione a titolo oneroso". La compilazione non è richiesta se la società è in liquidazione, è soggetta a procedura concorsuale, è un GAL o nel caso in cui nel campo "Attività svolta dalla partecipata" sia stato selezionato

“Coordinamento e attuazione patti territoriali e contratti d'area ex delibera CIPE 21/03/1997 (Art. 26, c.7) oppure “Gestione delle case da gioco – società già costituita e autorizzata alla data del 23/09/2016 (art. 26, c. 12 sexies)”.

<sup>(14)</sup> Nel campo l'Amministrazione deve dichiarare se la misura di cessione a titolo oneroso non è stata attuata ai sensi dell'art. 24, comma 5-ter. Il campo va compilato nel caso in cui la risposta al campo precedente “Dichiarazione di Cessione a titolo oneroso in Revisione straordinaria” sia Sì.

§ Nuovo campo rispetto alla rilevazione precedente.

\*Campo con compilazione facoltativa.

LABRONICA CORSE CAVALLI S.r.l. IN LIQUIDAZIONE (in fallimento)

Scheda di dettaglio

**DATI ANAGRAFICI DELLA PARTECIPATA**

NOME DEL CAMPO	
Codice Fiscale	00164220493
Denominazione	LABRONICA CORSE CAVALLI S.r.l. IN LIQUIDAZIONE
Data di costituzione della partecipata	07/05/1973 (iscritta nel R.I. il 29/05/1973)
Forma giuridica	Società a responsabilità limitata
Tipo di fondazione	--
Altra forma giuridica	--
Stato di attività della partecipata	INATTIVA - IN FALLIMENTO
Data di inizio della procedura <sup>(1)</sup>	12/04/2016 (Sentenza Tribunale di Livorno n. 42/2016)
Società con azioni quotate in mercati regolamentati <sup>(2)</sup>	NO
Società che ha emesso strumenti finanziari quotati in mercati regolamentati (ex TUSP) <sup>(2)</sup>	NO
La società è un GAL <sup>(2)</sup>	NO

<sup>(1)</sup> Compilare solo se nel campo “stato di attività della partecipata” è stato indicato che sono in corso procedure di liquidazione volontaria o scioglimento oppure procedure concorsuali.

<sup>(2)</sup> Nell'applicativo le società emittenti azioni o strumenti finanziari in mercati regolamentati e i Gruppi di Azione Locale (GAL) sono individuati mediante elenchi ufficiali.

### SEDE LEGALE DELLA PARTECIPATA

NOME DEL CAMPO	
Stato	ITALIA
Provincia	LIVORNO
Comune	LIVORNO
CAP *	57128
Indirizzo *	Via dei Pensieri, 46
Telefono *	
FAX *	
Email *	

\*campo con compilazione facoltativa

### SETTORE DI ATTIVITÀ DELLA PARTECIPATA

Indicare il settore ATECO rappresentativo dell'attività svolta. Nel caso in cui i settori siano più di uno, indicarli in ordine decrescente di importanza. Non è più richiesto indicare il peso di ciascuna attività.

La lista dei codici Ateco è disponibile al link <http://www.istat.it/it/strumenti/definizioni-e-classificazioni/ateco-2007>

NOME DEL CAMPO	Indicazioni per la compilazione
Incremento sport ippico con attivazione ippodromo comunale, manutenzione e gestione dello stesso, organizzazione corse cavalli.	93.11.09

### ULTERIORI INFORMAZIONI SULLA PARTECIPATA

NOME DEL CAMPO	Indicazioni per la compilazione
Società in house	NO
Previsione nello statuto di limiti sul fatturato <sup>(3)</sup>	NO
Società contenuta nell'allegato A al D.Lgs. n. 175/2016	NO
Società a partecipazione pubblica di diritto singolare (art.1, c. 4, lett. A)	NO
Riferimento normativo società di diritto singolare <sup>(3)</sup>	--
La società adotta un sistema di contabilità analitica e separata per attività? <sup>§</sup>	--
Specificare se la disciplina applicata è stata dettata da: <sup>§</sup>	--
Società esclusa dall'applicazione dell'art. 4 con DPCM (art. 4, c. 9)	NO
Società esclusa dall'applicazione dell'art. 4 con provvedimento del Presidente della Regione o delle Prov. Autonome (art. 4, c. 9)	NO
Riferimento normativo atto esclusione <sup>(4)</sup>	--

La compilazione della Sezione "Ulteriori Informazioni sulla partecipata" non è richiesta per "società quotate ex TUSP", se la società è un GAL oppure se lo stato di attività della società è "in liquidazione" o "soggetta a procedure concorsuali".

<sup>(3)</sup> Compilare il campo solo se nel campo precedente è stato scelto "sì"

<sup>(4)</sup> Compilare il campo solo se nel campo precedente è stato scelto "sì"

#Per la nozione giuridica di "società a partecipazione pubblica di diritto singolare" di cui all'art. 1, comma 4, del TUSP, si veda l'orientamento della Struttura di monitoraggio disponibile sul sito del DT al seguente link:

[http://www.dt.tesoro.it/export/sites/sitodt/modules/documenti\\_it/patrimonio\\_pubblico/patrimonio\\_pa/Orientamento\\_del\\_18\\_novembre\\_2019\\_xSocietx\\_a\\_partecipazione\\_pubblica\\_di\\_diritto\\_singolarex\\_.pdf](http://www.dt.tesoro.it/export/sites/sitodt/modules/documenti_it/patrimonio_pubblico/patrimonio_pa/Orientamento_del_18_novembre_2019_xSocietx_a_partecipazione_pubblica_di_diritto_singolarex_.pdf)

<sup>§</sup> Nuovo campo rispetto alla rilevazione precedente.

#### DATI DI BILANCIO PER LA VERIFICA TUSP\*

NOME DEL CAMPO	Anno 2021
Tipologia di attività svolta	Attività produttive di beni e servizi
Numero medio di dipendenti	0
Numero dei componenti dell'organo di amministrazione	--
Compenso dei componenti dell'organo di amministrazione	--
Numero dei componenti dell'organo di controllo	--
Compenso dei componenti dell'organo di controllo	--

NOME DEL CAMPO	2021	2020	2019	2018	2017
Approvazione bilancio	NO	NO	NO	NO	NO
Risultato d'esercizio	--	--	-	-	-

\* La compilazione della Sezione "Dati di bilancio per la verifica TUSP" non è richiesta per le "società quotate ex TUSP", se lo stato di attività della società è "in liquidazione" o "soggetta a procedure concorsuali".

#### Attività produttive di beni e servizi o Distretti tecnologici

Compilare la seguente sotto-sezione se la "Tipologia di attività svolta" dalla partecipata è: "**Attività produttive di beni e servizi**" o "**Attività di promozione e sviluppo di progetti di ricerca finanziati (Distretti tecnologici)**".

NOME DEL CAMPO	2021	2020	2019
A1) Ricavi delle vendite e delle prestazioni	-	-	-
A5) Altri Ricavi e Proventi	-	-	-
di cui Contributi in conto esercizio	-	-	-

#### QUOTA DI POSSESSO (quota diretta e/o indiretta)

NOME DEL CAMPO	Indicazioni per la compilazione
Tipologia di Partecipazione	Partecipazione diretta
Quota diretta <sup>(5)</sup>	100%
Codice Fiscale Tramite <sup>(6)</sup>	--
Denominazione Tramite (organismo) <sup>(6)</sup>	--
Quota detenuta dalla Tramite nella società <sup>(7)</sup>	--

<sup>(5)</sup> Se la partecipazione è diretta o sia diretta che indiretta, inserire la quota detenuta direttamente dall'Amministrazione nella società.

<sup>(6)</sup> Compilare se per "Tipologia di Partecipazione" è stato indicato "Partecipazione Indiretta" o "Partecipazione diretta e indiretta". Inserire CF e denominazione dell'ultima tramite attraverso la quale la società è indirettamente partecipata dall'Amministrazione.

<sup>(7)</sup> Inserire la quota di partecipazione che la "tramite" detiene nella società.

#### QUOTA DI POSSESSO – TIPO DI CONTROLLO

NOME DEL CAMPO	Indicazioni per la compilazione
Tipo di controllo	Maggioranza dei voti esercitabili nell'assemblea ordinaria

#### INFORMAZIONI ED ESITO PER LA RAZIONALIZZAZIONE

NOME DEL CAMPO	Indicazioni per la compilazione
Partecipazione ancora detenuta alla data di adozione del provvedimento	SI

Se la partecipazione è ancora detenuta alla data di adozione del provvedimento continuare con la compilazione dei campi di seguito riportati. Altrimenti, se la partecipazione non è più detenuta alla data di adozione del provvedimento, deve essere compilata la scheda "Partecipazione non più detenuta" in base alla tipologia della razionalizzazione realizzata.

Società controllata da una quotata	NO
CF della società quotata controllante <sup>(8)</sup>	--
Denominazione della società quotata controllante <sup>(8)</sup>	--

La partecipata svolge un'attività di produzione di beni e servizi a favore dell'Amministrazione?	NO
Attività svolta dalla Partecipata	Produzione di servizi (attività cessata)
Descrizione dell'attività	Promozione dello sport ippico in Livorno, organizzazione delle corse dei cavalli nell'ippodromo comunale.
Quota % di partecipazione detenuta dal soggetto privato <sup>(9)</sup>	--
Svolgimento di attività analoghe a quelle svolte da altre società (art.20, c.2 lett.c)	NO

Necessità di contenimento dei costi di funzionamento (art.20, c.2 lett.f)	NO
Necessità di aggregazione di società (art.20, c.2 lett.g)	NO
L'Amministrazione ha fissato, con proprio provvedimento, obiettivi specifici sui costi di funzionamento della partecipata? (art.19, c, 5) <sup>(10)</sup>	NO (la società è in fallimento dal 12/04/2016 )
Esito della revisione periodica <sup>(11)</sup>	--
Modalità (razionalizzazione) <sup>(12)</sup>	--
Termine previsto per la razionalizzazione <sup>(12)</sup>	--
Dichiarazione di Cessione a titolo oneroso in Revisione straordinaria <sup>(13)</sup> §	NO
Applicazione dell'art. 24, comma 5-ter <sup>(14)</sup> §	--
Note*	A seguito dell'intervenuto fallimento, la tempistica della liquidazione (giudiziale) risulta connessa con la durata della procedura fallimentare, la cui chiusura, sulla scorta del rapporto riepilogativo predisposto dal curatore fallimentare relativamente al primo semestre 2022, è stimata al 30/06/2024.

<sup>(8)</sup> Compilare il campo solo se nel campo "Società controllata da una quotata" è stato scelto "sì"

<sup>(9)</sup> Compilare il campo se "Attività svolta dalla Partecipata" precedentemente selezionata è "Realizzazione e gestione di opera pubblica ovvero organizzazione e gestione di servizio di interesse generale tramite PPP (Art.4, c.2, lett.c)".

<sup>(10)</sup> Compilare il campo se "Tipo di controllo" è stato selezionato elemento diverso da "nessuno".

<sup>(11)</sup> La compilazione del campo non è richiesta per le società in liquidazione, per quelle soggette a procedure concorsuali e per i GAL.

<sup>(12)</sup> Campo obbligatorio se per "Esito della revisione periodica" è stato selezionato "Razionalizzazione".

<sup>(13)</sup> Nel campo l'Amministrazione deve specificare se nel provvedimento di revisione straordinaria, adottato ai sensi dell'art. 24 del TUSP, era stato indicato l'esito "Cessione a titolo oneroso". La compilazione non è richiesta se la società è in liquidazione, è soggetta a procedura concorsuale, è un GAL o nel caso in cui nel campo "Attività svolta dalla partecipata" sia stato selezionato "Coordinamento e attuazione patti territoriali e contratti d'area ex delibera CIPE 21/03/1997 (Art. 26, c.7) oppure "Gestione delle case da gioco – società già costituita e autorizzata alla data del 23/09/2016 (art. 26, c. 12 sexies)".

<sup>(14)</sup> Nel campo l'Amministrazione deve dichiarare se la misura di cessione a titolo oneroso non è stata attuata ai sensi dell'art. 24, comma 5-ter. Il campo va compilato nel caso in cui la risposta al campo precedente "Dichiarazione di Cessione a titolo oneroso in Revisione straordinaria" sia Sì.

§ Nuovo campo rispetto alla rilevazione precedente.

\* Campo con compilazione facoltativa.

LIVORNO RETI ED IMPIANTI – LI.R.I. S.p.A. IN LIQUIDAZIONE

*Scheda di dettaglio*

**DATI ANAGRAFICI DELLA PARTECIPATA**

NOME DEL CAMPO	
Codice Fiscale	01438350496
Denominazione	LIVORNO RETI ED IMPIANTI – LI.R.I. S.p.A. IN LIQUIDAZIONE
Data di costituzione della partecipata	25/07/2003 (iscritta nel R.I. il 28/07/2003)
Forma giuridica	Società per azioni
Tipo di fondazione	--
Altra forma giuridica	--
Stato di attività della partecipata	IN LIQUIDAZIONE VOLONTARIA
Data di inizio della procedura <sup>(1)</sup>	06/08/2014



NOME DEL CAMPO	
Società con azioni quotate in mercati regolamentati <sup>(2)</sup>	NO
Società che ha emesso strumenti finanziari quotati in mercati regolamentati (ex TUSP) <sup>(2)</sup>	NO
La società è un GAL <sup>(2)</sup>	NO

<sup>(1)</sup> Compilare solo se nel campo "stato di attività della partecipata" è stato indicato che sono in corso procedure di liquidazione volontaria o scioglimento oppure procedure concorsuali.

<sup>(2)</sup> Nell'applicativo le società emittenti azioni o strumenti finanziari in mercati regolamentati e i Gruppi di Azione Locale (GAL) sono individuati mediante elenchi ufficiali.

#### SEDE LEGALE DELLA PARTECIPATA

NOME DEL CAMPO	
Stato	ITALIA
Provincia	LIVORNO
Comune	LIVORNO
CAP *	57123
Indirizzo *	Piazza del Municipio, n. 1
Telefono *	
FAX *	
Email *	

\*campo con compilazione facoltativa

#### SETTORE DI ATTIVITÀ DELLA PARTECIPATA

Indicare il settore ATECO rappresentativo dell'attività svolta. Nel caso in cui i settori siano più di uno, indicarli in ordine decrescente di importanza. Non è più richiesto indicare il peso di ciascuna attività.

La lista dei codici Ateco è disponibile al link <http://www.istat.it/it/strumenti/definizioni-e-classificazioni/ateco-2007>

NOME DEL CAMPO	Indicazioni per la compilazione
Raccolta, trattamento e fornitura di acqua	36
Distribuzione di combustibili gassosi mediante condotte	35.22

#### ULTERIORI INFORMAZIONI SULLA PARTECIPATA

NOME DEL CAMPO	Indicazioni per la compilazione
Società in house	SI
Previsione nello statuto di limiti sul fatturato <sup>(3)</sup>	NO
Società contenuta nell'allegato A al D.Lgs. n. 175/2016	NO
Società a partecipazione pubblica di diritto singolare (art.1, c. 4, lett. A)	NO

NOME DEL CAMPO	Indicazioni per la compilazione
Riferimento normativo società di diritto singolare <sup>(3)</sup>	--
La società adotta un sistema di contabilità analitica e separata per attività? <sup>§</sup>	--
Specificare se la disciplina applicata è stata dettata da: <sup>§</sup>	--
Società esclusa dall'applicazione dell'art. 4 con DPCM (art. 4, c. 9)	NO
Società esclusa dall'applicazione dell'art. 4 con provvedimento del Presidente della Regione o delle Prov. Autonome (art. 4, c. 9)	NO
Riferimento normativo atto esclusione <sup>(4)</sup>	--

La compilazione della Sezione "Ulteriori Informazioni sulla partecipata" non è richiesta per "società quotate ex TUSP", se la società è un GAL oppure se lo stato di attività della società è "in liquidazione" o "soggetta a procedure concorsuali".

<sup>(3)</sup> Compilare il campo solo se nel campo precedente è stato scelto "sì"

<sup>(4)</sup> Compilare il campo solo se nel campo precedente è stato scelto "sì"

#Per la nozione giuridica di "società a partecipazione pubblica di diritto singolare" di cui all'art. 1, comma 4, del TUSP, si veda l'orientamento della Struttura di monitoraggio disponibile sul sito del DT al seguente link:

[http://www.dt.tesoro.it/export/sites/sitodt/modules/documenti\\_it/patrimonio\\_pubblico/patrimonio\\_pa/Orientamento\\_del\\_18\\_novembre\\_2019\\_xSocietx\\_a\\_partecipazione\\_pubblica\\_di\\_diritto\\_singolarex\\_.pdf](http://www.dt.tesoro.it/export/sites/sitodt/modules/documenti_it/patrimonio_pubblico/patrimonio_pa/Orientamento_del_18_novembre_2019_xSocietx_a_partecipazione_pubblica_di_diritto_singolarex_.pdf)

<sup>§</sup> Nuovo campo rispetto alla rilevazione precedente.

#### DATI DI BILANCIO PER LA VERIFICA TUSP\*

NOME DEL CAMPO	Anno 2021
Tipologia di attività svolta	Attività produttive di beni e servizi
Numero medio di dipendenti	0
Numero dei componenti dell'organo di amministrazione	n. 1 (Liquidatore)
Compenso dei componenti dell'organo di amministrazione	€ 23.000 (compenso del liquidatore)
Numero dei componenti dell'organo di controllo	n.3 sindaci effettivi + n. 2 sindaci supplenti
Compenso dei componenti dell'organo di controllo	€ 16.000 complessivi (Presidente Collegio sindacale: € 8.000, n. 2 componenti Collegio sindacale: € 4.000 ciascuno)

NOME DEL CAMPO	2021	2020	2019	2018	2017
----------------	------	------	------	------	------

Approvazione bilancio	SI	SI	SI	SI	SI
Risultato d'esercizio	2.694.966	2.391.160	2.170.942	2.200.947	2.020.268

\* La compilazione della Sezione "Dati di bilancio per la verifica TUSP" non è richiesta per le "società quotate ex TUSP", se lo stato di attività della società è "in liquidazione" o "soggetta a procedure concorsuali".

#### Attività produttive di beni e servizi o Distretti tecnologici

Compilare la seguente sotto-sezione se la "Tipologia di attività svolta" dalla partecipata è: "Attività produttive di beni e servizi" o "Attività di promozione e sviluppo di progetti di ricerca finanziati (Distretti tecnologici)".

NOME DEL CAMPO	2021	2020	2019
A1) Ricavi delle vendite e delle prestazioni	0	6.721.771	6.714.046
A5) Altri Ricavi e Proventi	6.773.245	237.887	14.355
di cui Contributi in conto esercizio	0	0	0

#### QUOTA DI POSSESSO (quota diretta e/o indiretta)

NOME DEL CAMPO	Indicazioni per la compilazione
Tipologia di Partecipazione	Partecipazione diretta
Quota diretta <sup>(5)</sup>	100%
Codice Fiscale Tramite <sup>(6)</sup>	--
Denominazione Tramite (organismo) <sup>(6)</sup>	--
Quota detenuta dalla Tramite nella società <sup>(7)</sup>	--

<sup>(5)</sup> Se la partecipazione è diretta o sia diretta che indiretta, inserire la quota detenuta direttamente dall'Amministrazione nella società.

<sup>(6)</sup> Compilare se per "Tipologia di Partecipazione" è stato indicato "Partecipazione Indiretta" o "Partecipazione diretta e indiretta". Inserire CF e denominazione dell'ultima tramite attraverso la quale la società è indirettamente partecipata dall'Amministrazione.

<sup>(7)</sup> Inserire la quota di partecipazione che la "tramite" detiene nella società.

#### QUOTA DI POSSESSO – TIPO DI CONTROLLO

NOME DEL CAMPO	Indicazioni per la compilazione
Tipo di controllo	Controllo solitario – maggioranza dei voti esercitabili nell'assemblea ordinaria

#### INFORMAZIONI ED ESITO PER LA RAZIONALIZZAZIONE

NOME DEL CAMPO	Indicazioni per la compilazione
Partecipazione ancora detenuta alla data di adozione del provvedimento	SI

Se la partecipazione è ancora detenuta alla data di adozione del provvedimento continuare con la compilazione dei campi di seguito riportati. Altrimenti, se la partecipazione non è più detenuta alla data di adozione del provvedimento, deve essere compilata la scheda "Partecipazione non più detenuta" in base alla tipologia della razionalizzazione realizzata.

Società controllata da una quotata	NO
CF della società quotata controllante <sup>(8)</sup>	--

Denominazione della società quotata controllante <sup>(8)</sup>	--
La partecipata svolge un'attività di produzione di beni e servizi a favore dell'Amministrazione?	SI
Attività svolta dalla Partecipata	Gestione patrimoniale
Descrizione dell'attività	Proprietà e gestione patrimoniale di reti, impianti e dotazioni immobiliari strumentali ed afferenti alla gestione ed erogazione dei servizi pubblici locali.
Quota % di partecipazione detenuta dal soggetto privato <sup>(9)</sup>	
Svolgimento di attività analoghe a quelle svolte da altre società (art.20, c.2 lett.c)	NO
Necessità di contenimento dei costi di funzionamento (art.20, c.2 lett.f)	NO
Necessità di aggregazione di società (art.20, c.2 lett.g)	NO
L'Amministrazione ha fissato, con proprio provvedimento, obiettivi specifici sui costi di funzionamento della partecipata? (art.19, c, 5) <sup>(10)</sup>	NO (la società è in liquidazione)
Esito della revisione periodica <sup>(11)</sup>	--
Modalità (razionalizzazione) <sup>(12)</sup>	--
Termine previsto per la razionalizzazione <sup>(12)</sup>	--
Dichiarazione di Cessione a titolo oneroso in Revisione straordinaria <sup>(13)</sup> §	NO
Applicazione dell'art. 24, comma 5-ter <sup>(14)</sup> §	--
Note*	Procedura di liquidazione in corso dal 06/08/2014. Livorno Reti e Impianti - LI.R.I. S.p.A. è stata costituita il 25 luglio 2003 a seguito di scissione parziale proporzionale da ASA S.p.A. dei rami di azienda relativi alle farmacie e alla proprietà delle reti, degli impianti e degli immobili afferenti al servizio idrico integrato e al servizio di distribuzione del gas naturale, ai sensi dell'art. 113, c. 13, D.Lgs. n. 267/2000. In data 27/04/2010 è stata costituita la società FARMA.LI S.r.l.u. mediante conferimento parziale del ramo di azienda "farmacie" di LI.R.I. S.p.A.

<sup>(8)</sup> Compilare il campo solo se nel campo "Società controllata da una quotata" è stato scelto "si"

<sup>(9)</sup> Compilare il campo se "Attività svolta dalla Partecipata" precedentemente selezionata è "Realizzazione e gestione di opera pubblica ovvero organizzazione e gestione di servizio di interesse generale tramite PPP (Art.4, c.2, lett.c)".

<sup>(10)</sup> Compilare il campo se "Tipo di controllo" è stato selezionato elemento diverso da "nessuno".

<sup>(11)</sup> La compilazione del campo non è richiesta per le società in liquidazione, per quelle soggette a procedure concorsuali e per i GAL.

<sup>(12)</sup> Campo obbligatorio se per "Esito della revisione periodica" è stato selezionato "Razionalizzazione".

<sup>(13)</sup> Nel campo l'Amministrazione deve specificare se nel provvedimento di revisione straordinaria, adottato ai sensi dell'art. 24 del TUSP, era stato indicato l'esito "Cessione a titolo oneroso". La compilazione non è richiesta se la società è in liquidazione, è soggetta a procedura concorsuale, è un GAL o nel caso in cui nel campo "Attività svolta dalla partecipata" sia stato selezionato "Coordinamento e attuazione patti territoriali e contratti d'area ex delibera CIPE 21/03/1997 (Art. 26, c.7) oppure "Gestione delle case da gioco – società già costituita e autorizzata alla data del 23/09/2016 (art. 26, c. 12 sexies)".

<sup>(14)</sup> Nel campo l'Amministrazione deve dichiarare se la misura di cessione a titolo oneroso non è stata attuata ai sensi dell'art. 24, comma 5-ter. Il campo va compilato nel caso in cui la risposta al campo precedente "Dichiarazione di Cessione a titolo oneroso in Revisione straordinaria" sia Si.

§ Nuovo campo rispetto alla rilevazione precedente.

\* Campo con compilazione facoltativa.

PORTA A MARE S.p.A.

*Scheda di dettaglio*

**DATI ANAGRAFICI DELLA PARTECIPATA**

NOME DEL CAMPO	
Codice Fiscale	01447950492
Denominazione	PORTA A MARE S.p.A.
Data di costituzione della partecipata	11/12/2003 (iscritta nel R.I. il 24/12/2003)
Forma giuridica	Società per azioni <b>(Società di trasformazione urbana - STU)</b>
Tipo di fondazione	--
Altra forma giuridica	--
Stato di attività della partecipata	ATTIVA
Data di inizio della procedura <sup>(1)</sup>	--
Società con azioni quotate in mercati regolamentati <sup>(2)</sup>	NO
Società che ha emesso strumenti finanziari quotati in mercati regolamentati (ex TUSP) <sup>(2)</sup>	NO
La società è un GAL <sup>(2)</sup>	NO

<sup>(1)</sup> Compilare solo se nel campo "stato di attività della partecipata" è stato indicato che sono in corso procedure di liquidazione volontaria o scioglimento oppure procedure concorsuali.

<sup>(2)</sup> Nell'applicativo le società emittenti azioni o strumenti finanziari in mercati regolamentati e i Gruppi di Azione Locale (GAL) sono individuati mediante elenchi ufficiali.

**SEDE LEGALE DELLA PARTECIPATA**

NOME DEL CAMPO	
Stato	ITALIA
Provincia	LIVORNO
Comune	LIVORNO
CAP *	57125
Indirizzo *	Via Edda Fagni, n. 1
Telefono *	
FAX *	

NOME DEL CAMPO	
Email *	

\*campo con compilazione facoltativa

#### SETTORE DI ATTIVITÀ DELLA PARTECIPATA

Indicare il settore ATECO rappresentativo dell'attività svolta. Nel caso in cui i settori siano più di uno, indicarli in ordine decrescente di importanza. Non è più richiesto indicare il peso di ciascuna attività.

La lista dei codici Ateco è disponibile al link <http://www.istat.it/it/strumenti/definizioni-e-classificazioni/ateco-2007>

NOME DEL CAMPO	Indicazioni per la compilazione
Altre attività di lavori specializzati di costruzione n.c.a.	43.99.09

#### ULTERIORI INFORMAZIONI SULLA PARTECIPATA

NOME DEL CAMPO	Indicazioni per la compilazione
Società in house	NO
Previsione nello statuto di limiti sul fatturato <sup>(3)</sup>	NO
Società contenuta nell'allegato A al D.Lgs. n. 175/2016	NO
Società a partecipazione pubblica di diritto singolare (art.1, c. 4, lett. A)	NO
Riferimento normativo società di diritto singolare <sup>(3)</sup>	--
La società adotta un sistema di contabilità analitica e separata per attività? <sup>§</sup>	NO
Specificare se la disciplina applicata è stata dettata da: <sup>§</sup>	---
Società esclusa dall'applicazione dell'art. 4 con DPCM (art. 4, c. 9)	NO
Società esclusa dall'applicazione dell'art. 4 con provvedimento del Presidente della Regione o delle Prov. Autonome (art. 4, c. 9)	NO
Riferimento normativo atto esclusione <sup>(4)</sup>	--

La compilazione della Sezione "Ulteriori Informazioni sulla partecipata" non è richiesta per "società quotate ex TUSP", se la società è un GAL oppure se lo stato di attività della società è "in liquidazione" o "soggetta a procedure concorsuali".

<sup>(3)</sup> Compilare il campo solo se nel campo precedente è stato scelto "sì"

<sup>(4)</sup> Compilare il campo solo se nel campo precedente è stato scelto "sì"

#Per la nozione giuridica di "società a partecipazione pubblica di diritto singolare" di cui all'art. 1, comma 4, del TUSP, si veda l'orientamento della Struttura di monitoraggio disponibile sul sito del DT al seguente link:

[http://www.dt.tesoro.it/export/sites/sitodt/modules/documenti\\_it/patrimonio\\_pubblico/patrimonio\\_pa/Orientamento\\_del\\_18\\_novembre\\_2019\\_xSocietx\\_a\\_partecipazione\\_pubblica\\_di\\_diritto\\_singolarex\\_.pdf](http://www.dt.tesoro.it/export/sites/sitodt/modules/documenti_it/patrimonio_pubblico/patrimonio_pa/Orientamento_del_18_novembre_2019_xSocietx_a_partecipazione_pubblica_di_diritto_singolarex_.pdf)

<sup>§</sup> Nuovo campo rispetto alla rilevazione precedente.

#### DATI DI BILANCIO PER LA VERIFICA TUSP\*

NOME DEL CAMPO	Anno 2021
Tipologia di attività svolta	Attività produttive di beni e servizi
Numero medio di dipendenti	0

NOME DEL CAMPO	Anno 2021
Numero dei componenti dell'organo di amministrazione	n. 5 (Consiglio di Amministrazione)
Compenso dei componenti dell'organo di amministrazione	€ 6.000 complessivi (Presidente C.d.A.: € 2.000, n. 4 componenti: € 1.000 ciascuno)
Numero dei componenti dell'organo di controllo	n. 3 sindaci effettivi + n. 2 sindaci supplenti
Compenso dei componenti dell'organo di controllo	€ 9.222,50 complessivi (Presidente Collegio sindacale: € 3.952,50, n. 2 componenti Collegio sindacale: € 2.635 ciascuno)

NOME DEL CAMPO	2021	2020	2019	2018	2017
Approvazione bilancio	SI	SI	SI	SI	SI
Risultato d'esercizio	22.919	-42.964	-40.345	-44.038	-53.138

\* La compilazione della Sezione "Dati di bilancio per la verifica TUSP" non è richiesta per le "società quotate ex TUSP", se lo stato di attività della società è "in liquidazione" o "soggetta a procedure concorsuali".

#### Attività produttive di beni e servizi o Distretti tecnologici

Compilare la seguente sotto-sezione se la "Tipologia di attività svolta" dalla partecipata è: "Attività produttive di beni e servizi" o "Attività di promozione e sviluppo di progetti di ricerca finanziati (Distretti tecnologici)".

NOME DEL CAMPO	2021	2020	2019
A1) Ricavi delle vendite e delle prestazioni	0	0	0
A5) Altri Ricavi e Proventi	67.272	1	1
di cui Contributi in conto esercizio	0	0	0

#### QUOTA DI POSSESSO (quota diretta e/o indiretta)

NOME DEL CAMPO	Indicazioni per la compilazione
Tipologia di Partecipazione	Partecipazione diretta
Quota diretta <sup>(5)</sup>	0,943%
Codice Fiscale Tramite <sup>(6)</sup>	--
Denominazione Tramite (organismo) <sup>(6)</sup>	--
Quota detenuta dalla Tramite nella società <sup>(7)</sup>	--

<sup>(5)</sup> Se la partecipazione è diretta o sia diretta che indiretta, inserire la quota detenuta direttamente dall'Amministrazione nella società.

<sup>(6)</sup> Compilare se per "Tipologia di Partecipazione" è stato indicato "Partecipazione Indiretta" o "Partecipazione diretta e indiretta". Inserire CF e denominazione dell'ultima tramite attraverso la quale la società è indirettamente partecipata dall'Amministrazione.

<sup>(7)</sup> Inserire la quota di partecipazione che la "tramite" detiene nella società.

#### QUOTA DI POSSESSO – TIPO DI CONTROLLO

NOME DEL CAMPO	Indicazioni per la compilazione
Tipo di controllo	nessuno

#### INFORMAZIONI ED ESITO PER LA RAZIONALIZZAZIONE

Partecipazione ancora detenuta alla data di adozione del provvedimento	SI
------------------------------------------------------------------------	----

Se la partecipazione è ancora detenuta alla data di adozione del provvedimento continuare con la compilazione dei campi di seguito riportati. Altrimenti, se la partecipazione non è più detenuta alla data di adozione del provvedimento, deve essere compilata la scheda "Partecipazione non più detenuta" in base alla tipologia della razionalizzazione realizzata.

Società controllata da una quotata	NO
CF della società quotata controllante <sup>(8)</sup>	--
Denominazione della società quotata controllante <sup>(8)</sup>	--

La partecipata svolge un'attività di produzione di beni e servizi a favore dell'Amministrazione?	SI
Attività svolta dalla Partecipata	Attività diversa dalle precedenti
Descrizione dell'attività	Trasformazione urbana delle aree site sul territorio del Comune di Livorno definite dagli strumenti urbanistici vigenti, per realizzare un progetto pubblico di valorizzazione delle aree ricomprese nella zona c.d. "Porta a Mare".
Quota % di partecipazione detenuta dal soggetto privato <sup>(9)</sup>	--
Svolgimento di attività analoghe a quelle svolte da altre società (art.20, c.2 lett.c)	NO
Necessità di contenimento dei costi di funzionamento (art.20, c.2 lett.f)	NO
Necessità di aggregazione di società (art.20, c.2 lett.g)	NO
L'Amministrazione ha fissato, con proprio provvedimento, obiettivi specifici sui costi di funzionamento della partecipata? (art.19, c, 5) <sup>(10)</sup>	NO
Esito della revisione periodica <sup>(11)</sup>	Razionalizzazione
Modalità (razionalizzazione) <sup>(12)</sup>	Cessione della partecipazione a titolo oneroso
Termine previsto per la razionalizzazione <sup>(12)</sup>	--
Dichiarazione di Cessione a titolo oneroso in Revisione straordinaria <sup>(13)</sup> §	NO
Applicazione dell'art. 24, comma 5-ter <sup>(14)</sup> §	--



<p><b>La partecipata svolge un'attività di produzione di beni e servizi a favore dell'Amministrazione?</b></p>	<p>SI</p>
<p><b>Note*</b></p>	<p>considerato il permanere del mancato rispetto delle previsioni di cui all'art. 20, co. 2, lett. b) (nessun dipendente, ma solo amministratori), all'art. 20, co. 2, lett. d) (fatturato medio dell'ultimo triennio inferiore a 1.000.000 di euro) e all'art. 20, co. 2, lett. e) (risultati economici in perdita in quattro degli ultimi cinque esercizi), ritenuto necessario verificare l'opportunità del suo mantenimento anche alla luce di quanto di seguito riportato:</p> <ul style="list-style-type: none"> <li>- con decisione n. 164 dell'01/07/2022, a fronte dell'intenzione manifestata da parte di Azimut Benetti S.p.A., socio privato della STU Porta a Mare S.p.A. di cedere integralmente il proprio pacchetto azionario a Marina di Varazze S.r.l., società riconducibile ai medesimi soggetti proprietari che si occupa specificamente di realizzazione e gestione di approdi turistici, la Giunta comunale ha espresso la volontà di non esercitare il diritto di prelazione di cui all'art. 8 dello Statuto, esprimendo altresì il gradimento dell'Amministrazione in ordine all'acquisto delle azioni di proprietà di Azimut Benetti S.p.A. da parte di Marina di Varazze S.r.l. cui è seguita la relativa comunicazione alla Società cedente a firma del Sindaco del Comune di Livorno in qualità di rappresentante legale dell'Ente, ai sensi degli artt. 8 e 9 dello Statuto societario;</li> <li>- inoltre, con pec del 30.09.2022, il socio privato Azimut Benetti SpA, con atto a firma del Presidente del C.d.A. Vitelli Paolo, ha comunicato al Sindaco del Comune di Livorno l'intenzione di voler rendere la società Porta a Mare SpA "totalmente operativa e dotata degli strumenti necessari a garantire un percorso interamente privatistico per il raggiungimento degli impegni assunti";</li> <li>- nella suddetta nota la Azimut SpA ha manifestato altresì la volontà di recedere dal Patto Parasociale stipulato in data 11.12.2003 con il socio pubblico Comune di Livorno, con conseguente validità dello stesso fino al 31.12.2022;</li> <li>- in ultimo è pervenuta all'Amministrazione Comunale, con pec del 22.11.2022, a firma della Marina di Varazze srl, formale proposta di acquisto della partecipazione pubblica detenuta dal Comune;</li> <li>- alla luce di tutto quanto sopra esposto in merito, ivi compresa in primis la permanenza del mancato rispetto delle previsioni prescritte dal t.u.s.p. si ritiene pertanto opportuno intraprendere il percorso di razionalizzazione mediante dismissione della partecipazione nella Porta a Mare S.p.A. nel rispetto delle previsioni normative pubblicitiche e privatistiche in materia e previa verifica degli aspetti di natura urbanistica relativi agli obiettivi di valorizzazione del territorio che la STU è stata chiamata a realizzare fin dalla sua costituzione e che hanno determinato l'indirizzo del mantenimento della partecipazione nei piani di razionalizzazione precedentemente approvati</li> </ul>

<sup>(8)</sup> Compilare il campo solo se nel campo "Società controllata da una quotata" è stato scelto "sì"

<sup>(9)</sup> Compilare il campo se "Attività svolta dalla Partecipata" precedentemente selezionata è "Realizzazione e gestione di opera pubblica ovvero organizzazione e gestione di servizio di interesse generale tramite PPP (Art.4, c.2, lett.c)".

<sup>(10)</sup> Compilare il campo se "Tipo di controllo" è stato selezionato elemento diverso da "nessuno".

<sup>(11)</sup> La compilazione del campo non è richiesta per le società in liquidazione, per quelle soggette a procedure concorsuali e per i GAL.

<sup>(12)</sup> Campo obbligatorio se per "Esito della revisione periodica" è stato selezionato "Razionalizzazione".

<sup>(13)</sup> Nel campo l'Amministrazione deve specificare se nel provvedimento di revisione straordinaria, adottato ai sensi dell'art. 24 del TUSP, era stato indicato l'esito "Cessione a titolo oneroso". La compilazione non è richiesta se la società è in liquidazione, è soggetta

a procedura concorsuale, è un GAL o nel caso in cui nel campo “Attività svolta dalla partecipata” sia stato selezionato “Coordinamento e attuazione patti territoriali e contratti d'area ex delibera CIPE 21/03/1997 (Art. 26, c.7) oppure “Gestione delle case da gioco – società già costituita e autorizzata alla data del 23/09/2016 (art. 26, c. 12 sexies)”.

<sup>(14)</sup> Nel campo l'Amministrazione deve dichiarare se la misura di cessione a titolo oneroso non è stata attuata ai sensi dell'art. 24, comma 5-ter. Il campo va compilato nel caso in cui la risposta al campo precedente “Dichiarazione di Cessione a titolo oneroso in Revisione straordinaria” sia Sì.

§ Nuovo campo rispetto alla rilevazione precedente.

\*Campo con compilazione facoltativa.

*Scheda di dettaglio*

**DATI ANAGRAFICI DELLA PARTECIPATA**

NOME DEL CAMPO	
Codice Fiscale	02031380500
Denominazione	RETIAMBIENTE S.p.A.
Data di costituzione della partecipata	16/12/2011 (iscritta nel R.I. il 24/01/2012)
Forma giuridica	Società per azioni
Tipo di fondazione	--
Altra forma giuridica	--
Stato di attività della partecipata	Attiva. Con delibera n. 12 del 13/11/2020 l'Assemblea dell'Autorità per il servizio di gestione integrata dei rifiuti urbani - ATO TOSCANA COSTA ha affidato direttamente a Retiambiente S.p.A., previa approvazione del Piano Industriale e del modello gestionale ed organizzativo "in house providing", il servizio di gestione integrata dei rifiuti urbani nell'ATO, con decorrenza 1/1/2021. Per il territorio del Comune di Livorno, Retiambiente S.p.A. ha avviato la gestione del predetto servizio con decorrenza 1/1/2022, previo conferimento nel suo capitale sociale da parte del Comune, effettuato in data 29/11/2021, della partecipazione totalitaria detenuta nella società AAMPS S.p.A., precedente gestore del servizio e, a decorrere dall'1/1/2022, Società Operativa Locale (SOL) di Retiambiente S.p.A..
Data di inizio della procedura <sup>(1)</sup>	--
Società con azioni quotate in mercati regolamentati <sup>(2)</sup>	NO
Società che ha emesso strumenti finanziari quotati in mercati regolamentati (ex TUSP) <sup>(2)</sup>	NO
La società è un GAL <sup>(2)</sup>	NO

<sup>(1)</sup> Compilare solo se nel campo "stato di attività della partecipata" è stato indicato che sono in corso procedure di liquidazione volontaria o scioglimento oppure procedure concorsuali.

<sup>(2)</sup> Nell'applicativo le società emittenti azioni o strumenti finanziari in mercati regolamentati e i Gruppi di Azione Locale (GAL) sono individuati mediante elenchi ufficiali.

**SEDE LEGALE DELLA PARTECIPATA**

NOME DEL CAMPO	
Stato	ITALIA
Provincia	PISA
Comune	PISA

NOME DEL CAMPO	
CAP *	56125
Indirizzo *	Piazza Vittorio Emanuele II, n. 2
Telefono *	
FAX *	
Email *	

\*campo con compilazione facoltativa

#### SETTORE DI ATTIVITÀ DELLA PARTECIPATA

Indicare il settore ATECO rappresentativo dell'attività svolta. Nel caso in cui i settori siano più di uno, indicarli in ordine decrescente di importanza. Non è più richiesto indicare il peso di ciascuna attività.

La lista dei codici Ateco è disponibile al link <http://www.istat.it/it/strumenti/definizioni-e-classificazioni/ateco-2007>

NOME DEL CAMPO	Indicazioni per la compilazione
Raccolta dei rifiuti	38.1
Trattamento e smaltimento dei rifiuti	38.2

#### ULTERIORI INFORMAZIONI SULLA PARTECIPATA

NOME DEL CAMPO	Indicazioni per la compilazione
Società in house	SI
Previsione nello statuto di limiti sul fatturato <sup>(3)</sup>	SI
Società contenuta nell'allegato A al D.Lgs. n. 175/2016	NO
Società a partecipazione pubblica di diritto singolare (art.1, c. 4, lett. A)	NO
Riferimento normativo società di diritto singolare <sup>(3)</sup>	--
La società adotta un sistema di contabilità analitica e separata per attività? <sup>§</sup>	NO
Specificare se la disciplina applicata è stata dettata da: <sup>§</sup>	---
Società esclusa dall'applicazione dell'art. 4 con DPCM (art. 4, c. 9)	NO
Società esclusa dall'applicazione dell'art. 4 con provvedimento del Presidente della Regione o delle Prov. Autonome (art. 4, c. 9)	NO
Riferimento normativo atto esclusione <sup>(4)</sup>	--

La compilazione della Sezione "Ulteriori Informazioni sulla partecipata" non è richiesta per "società quotate ex TUSP", se la società è un GAL oppure se lo stato di attività della società è "in liquidazione" o "soggetta a procedure concorsuali".

<sup>(3)</sup> Compilare il campo solo se nel campo precedente è stato scelto "sì"

<sup>(4)</sup> Compilare il campo solo se nel campo precedente è stato scelto "sì"

#Per la nozione giuridica di "società a partecipazione pubblica di diritto singolare" di cui all'art. 1, comma 4, del TUSP, si veda l'orientamento della Struttura di monitoraggio disponibile sul sito del DT al seguente link:

[http://www.dt.tesoro.it/export/sites/sitodt/modules/documenti\\_it/patrimonio\\_pubblico/patrimonio\\_pa/Orientamento\\_del\\_18\\_novembre\\_2019\\_xSocietx\\_a\\_partecipazione\\_pubblica\\_di\\_diritto\\_singolarex\\_.pdf](http://www.dt.tesoro.it/export/sites/sitodt/modules/documenti_it/patrimonio_pubblico/patrimonio_pa/Orientamento_del_18_novembre_2019_xSocietx_a_partecipazione_pubblica_di_diritto_singolarex_.pdf)

<sup>5</sup> Nuovo campo rispetto alla rilevazione precedente.

#### DATI DI BILANCIO PER LA VERIFICA TUSP\*

NOME DEL CAMPO	Anno 2021
Tipologia di attività svolta	Attività produttive di beni e servizi
Numero medio di dipendenti	n. 3 (di cui n. 1 dirigente e n. 2 impiegati)
Numero dei componenti dell'organo di amministrazione	n. 5 (Consiglio di Amministrazione)
Compenso dei componenti dell'organo di amministrazione	€ 156.000 complessivi (Presidente C.d.A.: € 60.000, n. 4 componenti C.d.A.: € 24.000 ciascuno)
Numero dei componenti dell'organo di controllo	n.3 sindaci effettivi + n. 2 sindaci supplenti
Compenso dei componenti dell'organo di controllo	€ 35.000 complessivi (Presidente Collegio sindacale: € 15.000, n. 2 componenti del Collegio sindacale: € 10.000 ciascuno)

NOME DEL CAMPO	2021	2020	2019	2018	2017
Approvazione bilancio	SI	SI	SI	SI	SI
Risultato d'esercizio	28.957	35.854	70.180	202.061	67.678

\* La compilazione della Sezione "Dati di bilancio per la verifica TUSP" non è richiesta per le "società quotate ex TUSP", se lo stato di attività della società è "in liquidazione" o "soggetta a procedure concorsuali".

#### Attività produttive di beni e servizi o Distretti tecnologici

Compilare la seguente sotto-sezione se la "Tipologia di attività svolta" dalla partecipata è: "Attività produttive di beni e servizi" o "Attività di promozione e sviluppo di progetti di ricerca finanziati (Distretti tecnologici)".

NOME DEL CAMPO	2021	2020	2019
A1) Ricavi delle vendite e delle prestazioni	196.263.868	0	0
A5) Altri Ricavi e Proventi	44.619	115	54.220
di cui Contributi in conto esercizio	0	0	0

#### QUOTA DI POSSESSO (quota diretta e/o indiretta)

NOME DEL CAMPO	Indicazioni per la compilazione
Tipologia di Partecipazione	Partecipazione diretta
Quota diretta <sup>(5)</sup>	32,978%
Codice Fiscale Tramite <sup>(6)</sup>	--
Denominazione Tramite (organismo) <sup>(6)</sup>	--
Quota detenuta dalla Tramite nella società <sup>(7)</sup>	--

<sup>(5)</sup> Se la partecipazione è diretta o sia diretta che indiretta, inserire la quota detenuta direttamente dall'Amministrazione nella società.

<sup>(6)</sup> Compilare se per "Tipologia di Partecipazione" è stato indicato "Partecipazione Indiretta" o "Partecipazione diretta e indiretta".

Inserire CF e denominazione dell'ultima tramite attraverso la quale la società è indirettamente partecipata dall'Amministrazione.

<sup>(7)</sup>Inserire la quota di partecipazione che la "tramite" detiene nella società.

#### QUOTA DI POSSESSO – TIPO DI CONTROLLO

NOME DEL CAMPO	Indicazioni per la compilazione
Tipo di controllo	Controllo analogo congiunto

#### INFORMAZIONI ED ESITO PER LA RAZIONALIZZAZIONE

NOME DEL CAMPO	Indicazioni per la compilazione
Partecipazione ancora detenuta alla data di adozione del provvedimento	SI

Se la partecipazione è ancora detenuta alla data di adozione del provvedimento continuare con la compilazione dei campi di seguito riportati. Altrimenti, se la partecipazione non è più detenuta alla data di adozione del provvedimento, deve essere compilata la scheda "Partecipazione non più detenuta" in base alla tipologia della razionalizzazione realizzata.

Società controllata da una quotata	NO
CF della società quotata controllante <sup>(8)</sup>	--
Denominazione della società quotata controllante <sup>(8)</sup>	--

La partecipata svolge un'attività di produzione di beni e servizi a favore dell'Amministrazione?	NO alla data del 31/12/2021. SI a decorrere dall'1/1/2022 mediante la Società Operativa Locale (SOL) A.AM.P.S. S.p.A., già interamente partecipata dal Comune di Livorno e conferita in Retiambiente S.p.A. in data 29/11/2021 e previa deliberazione C.C. n. 215 del 16.11.2022, attuale socio unico di A.AM.P.S. S.p.A.
Attività svolta dalla Partecipata	Produzione di un servizio di interesse generale (art. 4, c.2 lett.a)
Descrizione dell'attività	Gestione integrata dei rifiuti e assimilati nell'ambito dell'ATO Toscana Costa, come definito dalla Legge Regionale Toscana n. 69/2011.
Quota % di partecipazione detenuta dal soggetto privato <sup>(9)</sup>	--
Svolgimento di attività analoghe a quelle svolte da altre società (art.20, c.2 lett.c)	NO
Necessità di contenimento dei costi di funzionamento (art.20, c.2 lett.f)	NO
Necessità di aggregazione di società (art.20, c.2 lett.g)	NO
L'Amministrazione ha fissato, con proprio provvedimento, obiettivi specifici sui costi di funzionamento della partecipata? (art.19, c, 5) <sup>(10)</sup>	NO
Esito della revisione periodica <sup>(11)</sup>	Mantenimento senza interventi
Modalità (razionalizzazione) <sup>(12)</sup>	--
Termine previsto per la razionalizzazione <sup>(12)</sup>	--
Dichiarazione di Cessione a titolo oneroso in Revisione straordinaria <sup>(13)</sup> §	NO
Applicazione dell'art. 24, comma 5-ter <sup>(14)</sup> §	--

<p><b>La partecipata svolge un'attività di produzione di beni e servizi a favore dell'Amministrazione?</b></p>	<p>NO alla data del 31/12/2021.  SI a decorrere dall'1/1/2022 mediante la Società Operativa Locale (SOL) A.AM.P.S. S.p.A., già interamente partecipata dal Comune di Livorno e conferita in Retiambiente S.p.A. in data 29/11/2021 e previa deliberazione C.C. n. 215 del 16.11.2022, attuale socio unico di A.AM.P.S. S.p.A.</p>
<p><b>Note*</b></p>	<p>In data 13/11/2020 l'Autorità di Ambito Territoriale Ottimale (ATO) "Toscana Costa" ha affidato direttamente a Retiambiente S.p.A. il servizio di gestione integrata dei rifiuti urbani per i Comuni del relativo territorio con modalità "in house providing".</p>

<sup>(8)</sup> Compilare il campo solo se nel campo "Società controllata da una quotata" è stato scelto "si"

<sup>(9)</sup> Compilare il campo se "Attività svolta dalla Partecipata" precedentemente selezionata è "Realizzazione e gestione di opera pubblica ovvero organizzazione e gestione di servizio di interesse generale tramite PPP (Art.4, c.2, lett.c)".

<sup>(10)</sup> Compilare il campo se "Tipo di controllo" è stato selezionato elemento diverso da "nessuno".

<sup>(11)</sup> La compilazione del campo non è richiesta per le società in liquidazione, per quelle soggette a procedure concorsuali e per i GAL.

<sup>(12)</sup> Campo obbligatorio se per "Esito della revisione periodica" è stato selezionato "Razionalizzazione".

<sup>(13)</sup> Nel campo l'Amministrazione deve specificare se nel provvedimento di revisione straordinaria, adottato ai sensi dell'art. 24 del TUSP, era stato indicato l'esito "Cessione a titolo oneroso". La compilazione non è richiesta se la società è in liquidazione, è soggetta a procedura concorsuale, è un GAL o nel caso in cui nel campo "Attività svolta dalla partecipata" sia stato selezionato "Coordinamento e attuazione patti territoriali e contratti d'area ex delibera CIPE 21/03/1997 (Art. 26, c.7) oppure "Gestione delle case da gioco – società già costituita e autorizzata alla data del 23/09/2016 (art. 26, c. 12 sexies)".

<sup>(14)</sup> Nel campo l'Amministrazione deve dichiarare se la misura di cessione a titolo oneroso non è stata attuata ai sensi dell'art. 24, comma 5-ter. Il campo va compilato nel caso in cui la risposta al campo precedente "Dichiarazione di Cessione a titolo oneroso in Revisione straordinaria" sia Si.

§ Nuovo campo rispetto alla rilevazione precedente.

\* Campo con compilazione facoltativa.

*Scheda di dettaglio*

## DATI ANAGRAFICI DELLA PARTECIPATA

NOME DEL CAMPO	
Codice Fiscale	00319130498
Denominazione	SOCIETA' IMPORTATORI PRODOTTI ITTICI CONSERVATI - SIPIC S.R.L. IN LIQUIDAZIONE
Data di costituzione della partecipata	10/07/1945 (iscritta nel R.I. il 16/07/1945)
Forma giuridica	Società a responsabilità limitata
Tipo di fondazione	--
Altra forma giuridica	--
Stato di attività della partecipata	INATTIVA - IN LIQUIDAZIONE VOLONTARIA
Data di inizio della procedura <sup>(1)</sup>	09/03/1977
Società con azioni quotate in mercati regolamentati <sup>(2)</sup>	NO
Società che ha emesso strumenti finanziari quotati in mercati regolamentati (ex TUSP) <sup>(2)</sup>	NO
La società è un GAL <sup>(2)</sup>	NO

<sup>(1)</sup> Compilare solo se nel campo "stato di attività della partecipata" è stato indicato che sono in corso procedure di liquidazione volontaria o scioglimento oppure procedure concorsuali.

<sup>(2)</sup> Nell'applicativo le società emittenti azioni o strumenti finanziari in mercati regolamentati e i Gruppi di Azione Locale (GAL) sono individuati mediante elenchi ufficiali.

## SEDE LEGALE DELLA PARTECIPATA

NOME DEL CAMPO	
Stato	ITALIA
Provincia	LIVORNO
Comune	LIVORNO
CAP *	57124
Indirizzo *	Via Monsignor Filippo Ganucci, n. 5
Telefono *	
FAX *	



NOME DEL CAMPO	
Email *	

\*campo con compilazione facoltativa

#### SETTORE DI ATTIVITÀ DELLA PARTECIPATA

Indicare il settore ATECO rappresentativo dell'attività svolta. Nel caso in cui i settori siano più di uno, indicarli in ordine decrescente di importanza. Non è più richiesto indicare il peso di ciascuna attività.

La lista dei codici Ateco è disponibile al link <http://www.istat.it/it/strumenti/definizioni-e-classificazioni/ateco-2007>

NOME DEL CAMPO	Indicazioni per la compilazione
Commercio all'ingrosso di prodotti della pesca freschi	46.38.1 (codice ATECO non indicato in visura)
Commercio all'ingrosso di prodotti della pesca congelati, surgelati, conservati, secchi	46.38.2 (codice ATECO non indicato in visura)

#### ULTERIORI INFORMAZIONI SULLA PARTECIPATA

NOME DEL CAMPO	Indicazioni per la compilazione
Società in house	NO
Previsione nello statuto di limiti sul fatturato <sup>(3)</sup>	NO
Società contenuta nell'allegato A al D.Lgs. n. 175/2016	NO
Società a partecipazione pubblica di diritto singolare (art.1, c. 4, lett. A)	NO
Riferimento normativo società di diritto singolare <sup>(3)</sup>	--
La società adotta un sistema di contabilità analitica e separata per attività? <sup>§</sup>	--
Specificare se la disciplina applicata è stata dettata da: <sup>§</sup>	--
Società esclusa dall'applicazione dell'art. 4 con DPCM (art. 4, c. 9)	NO
Società esclusa dall'applicazione dell'art. 4 con provvedimento del Presidente della Regione o delle Prov. Autonome (art. 4, c. 9)	NO
Riferimento normativo atto esclusione <sup>(4)</sup>	--

La compilazione della Sezione "Ulteriori Informazioni sulla partecipata" non è richiesta per "società quotate ex TUSP", se la società è un GAL oppure se lo stato di attività della società è "in liquidazione" o "soggetta a procedure concorsuali".

<sup>(3)</sup> Compilare il campo solo se nel campo precedente è stato scelto "sì"

<sup>(4)</sup> Compilare il campo solo se nel campo precedente è stato scelto "sì"

#Per la nozione giuridica di "società a partecipazione pubblica di diritto singolare" di cui all'art. 1, comma 4, del TUSP, si veda l'orientamento della Struttura di monitoraggio disponibile sul sito del DT al seguente link:

[http://www.dt.tesoro.it/export/sites/sitodt/modules/documenti\\_it/patrimonio\\_pubblico/patrimonio\\_pa/Orientamento\\_del\\_18\\_novembre\\_2019\\_xSocietx\\_a\\_partecipazione\\_pubblica\\_di\\_diritto\\_singolarex\\_.pdf](http://www.dt.tesoro.it/export/sites/sitodt/modules/documenti_it/patrimonio_pubblico/patrimonio_pa/Orientamento_del_18_novembre_2019_xSocietx_a_partecipazione_pubblica_di_diritto_singolarex_.pdf)

<sup>§</sup> Nuovo campo rispetto alla rilevazione precedente.

#### DATI DI BILANCIO PER LA VERIFICA TUSP\*

NOME DEL CAMPO	Anno 2021
Tipologia di attività svolta	Attività produttive di beni e servizi

NOME DEL CAMPO	Anno 2021
Numero medio di dipendenti	0
Numero dei componenti dell'organo di amministrazione	n. 1 (Liquidatore)
Compenso dei componenti dell'organo di amministrazione	€ 9.000 (compenso lordo annuo del liquidatore)
Numero dei componenti dell'organo di controllo	0
Compenso dei componenti dell'organo di controllo	--

NOME DEL CAMPO	2021	2020	2019	2018	2017
Approvazione bilancio	SI	SI	SI	SI	SI
Risultato d'esercizio	18.047	13.606	1.630	14.930	13.109

\* La compilazione della Sezione "Dati di bilancio per la verifica TUSP" non è richiesta per le "società quotate ex TUSP", se lo stato di attività della società è "in liquidazione" o "soggetta a procedure concorsuali".

#### Attività produttive di beni e servizi o Distretti tecnologici

Compilare la seguente sotto-sezione se la "Tipologia di attività svolta" dalla partecipata è: "Attività produttive di beni e servizi" o "Attività di promozione e sviluppo di progetti di ricerca finanziati (Distretti tecnologici)".

NOME DEL CAMPO	2021	2020	2019
A1) Ricavi delle vendite e delle prestazioni	80.575	77.581	75.151
A5) Altri Ricavi e Proventi	200	292	63
di cui Contributi in conto esercizio	0	0	0

#### QUOTA DI POSSESSO (quota diretta e/o indiretta)

NOME DEL CAMPO	Indicazioni per la compilazione
Tipologia di Partecipazione	Partecipazione diretta
Quota diretta <sup>(5)</sup>	4,17%
Codice Fiscale Tramite <sup>(6)</sup>	--
Denominazione Tramite (organismo) <sup>(6)</sup>	--
Quota detenuta dalla Tramite nella società <sup>(7)</sup>	--

<sup>(5)</sup> Se la partecipazione è diretta o sia diretta che indiretta, inserire la quota detenuta direttamente dall'Amministrazione nella società.

<sup>(6)</sup> Compilare se per "Tipologia di Partecipazione" è stato indicato "Partecipazione Indiretta" o "Partecipazione diretta e indiretta". Inserire CF e denominazione dell'ultima tramite attraverso la quale la società è indirettamente partecipata dall'Amministrazione.

<sup>(7)</sup> Inserire la quota di partecipazione che la "tramite" detiene nella società.

#### QUOTA DI POSSESSO – TIPO DI CONTROLLO

NOME DEL CAMPO	Indicazioni per la compilazione
Tipo di controllo	nessuno

#### INFORMAZIONI ED ESITO PER LA RAZIONALIZZAZIONE

NOME DEL CAMPO	Indicazioni per la compilazione
Partecipazione ancora detenuta alla data di adozione del provvedimento	SI

Se la partecipazione è ancora detenuta alla data di adozione del provvedimento continuare con la compilazione dei campi di seguito riportati. Altrimenti, se la partecipazione non è più detenuta alla data di adozione del provvedimento, deve essere compilata la scheda "Partecipazione non più detenuta" in base alla tipologia della razionalizzazione realizzata.

Società controllata da una quotata	NO
CF della società quotata controllante <sup>(8)</sup>	--
Denominazione della società quotata controllante <sup>(8)</sup>	--

La partecipata svolge un'attività di produzione di beni e servizi a favore dell'Amministrazione?	NO
Attività svolta dalla Partecipata	nessuna
Descrizione dell'attività	Industria, commercio e lavorazione del pesce fresco salato e comunque conservato e di prodotti alimentari.
Quota % di partecipazione detenuta dal soggetto privato <sup>(9)</sup>	--
Svolgimento di attività analoghe a quelle svolte da altre società (art.20, c.2 lett.c)	NO
Necessità di contenimento dei costi di funzionamento (art.20, c.2 lett.f)	NO
Necessità di aggregazione di società (art.20, c.2 lett.g)	NO
L'Amministrazione ha fissato, con proprio provvedimento, obiettivi specifici sui costi di funzionamento della partecipata? (art.19, c, 5) <sup>(10)</sup>	NO
Esito della revisione periodica <sup>(11)</sup>	--
Modalità (razionalizzazione) <sup>(12)</sup>	--
Termine previsto per la razionalizzazione <sup>(12)</sup>	--
Dichiarazione di Cessione a titolo oneroso in Revisione straordinaria <sup>(13)</sup> §	NO
Applicazione dell'art. 24, comma 5-ter <sup>(14)</sup> §	--
Note*	Nel corso del 2022 sono state acquisite dalla liquidatrice della società informazioni relative allo stato attuativo della procedura di liquidazione, nonché effettuati approfondimenti giuridico-procedurali sulle modalità alternative alla chiusura della liquidazione, quali, in primis, l'alienazione delle quote, ai fini della dismissione della partecipazione.

<sup>(8)</sup> Compilare il campo solo se nel campo "Società controllata da una quotata" è stato scelto "sì".

<sup>(9)</sup> Compilare il campo se "Attività svolta dalla Partecipata" precedentemente selezionata è "Realizzazione e gestione di opera pubblica ovvero organizzazione e gestione di servizio di interesse generale tramite PPP (Art.4, c.2, lett.c)".

<sup>(10)</sup> Compilare il campo se "Tipo di controllo" è stato selezionato elemento diverso da "nessuno".

<sup>(11)</sup> La compilazione del campo non è richiesta per le società in liquidazione, per quelle soggette a procedure concorsuali e per i GAL.

<sup>(12)</sup> Campo obbligatorio se per "Esito della revisione periodica" è stato selezionato "Razionalizzazione".

<sup>(13)</sup>Nel campo l'Amministrazione deve specificare se nel provvedimento di revisione straordinaria, adottato ai sensi dell'art. 24 del TUSP, era stato indicato l'esito "Cessione a titolo oneroso". La compilazione non è richiesta se la società è in liquidazione, è soggetta a procedura concorsuale, è un GAL o nel caso in cui nel campo "Attività svolta dalla partecipata" sia stato selezionato "Coordinamento e attuazione patti territoriali e contratti d'area ex delibera CIPE 21/03/1997 (Art. 26, c.7) oppure "Gestione delle case da gioco – società già costituita e autorizzata alla data del 23/09/2016 (art. 26, c. 12 sexies)".

<sup>(14)</sup> Nel campo l'Amministrazione deve dichiarare se la misura di cessione a titolo oneroso non è stata attuata ai sensi dell'art. 24, comma 5-ter. Il campo va compilato nel caso in cui la risposta al campo precedente "Dichiarazione di Cessione a titolo oneroso in Revisione straordinaria" sia Sì.

§ Nuovo campo rispetto alla rilevazione precedente.

\* Campo con compilazione facoltativa.

Scheda di dettaglio

## DATI ANAGRAFICI DELLA PARTECIPATA

NOME DEL CAMPO	
Codice Fiscale	00355670498
Denominazione	SOCIETA' PORTO INDUSTRIALE DI LIVORNO - SPIL S.p.A.
Data di costituzione della partecipata	15/03/1928 (iscritta nel R.I. il 13/04/1928)
Forma giuridica	Società per azioni
Tipo di fondazione	--
Altra forma giuridica	--
Stato di attività della partecipata	ATTIVA (Accordo di ristrutturazione dei debiti omologato dal Tribunale di Livorno in data 03/10/2018 ed iscritto nel R.I. in data 12/10/2018)
Data di inizio della procedura <sup>(1)</sup>	12/10/2018
Società con azioni quotate in mercati regolamentati <sup>(2)</sup>	NO
Società che ha emesso strumenti finanziari quotati in mercati regolamentati (ex TUSP) <sup>(2)</sup>	NO
La società è un GAL <sup>(2)</sup>	NO

<sup>(1)</sup> Compilare solo se nel campo "stato di attività della partecipata" è stato indicato che sono in corso procedure di liquidazione volontaria o scioglimento oppure procedure concorsuali.

<sup>(2)</sup> Nell'applicativo le società emittenti azioni o strumenti finanziari in mercati regolamentati e i Gruppi di Azione Locale (GAL) sono individuati mediante elenchi ufficiali.

## SEDE LEGALE DELLA PARTECIPATA

NOME DEL CAMPO	
Stato	ITALIA
Provincia	LIVORNO
Comune	LIVORNO
CAP *	57123
Indirizzo *	Via Calafati, n. 4
Telefono *	

NOME DEL CAMPO	
FAX *	
Email *	

\*campo con compilazione facoltativa

#### SETTORE DI ATTIVITÀ DELLA PARTECIPATA

Indicare il settore ATECO rappresentativo dell'attività svolta. Nel caso in cui i settori siano più di uno, indicarli in ordine decrescente di importanza. Non è più richiesto indicare il peso di ciascuna attività.

La lista dei codici Ateco è disponibile al link <http://www.istat.it/it/strumenti/definizioni-e-classificazioni/ateco-2007>

NOME DEL CAMPO	Indicazioni per la compilazione
Compravendita di beni immobili effettuata su beni propri	68.1
Locazione immobiliare di beni propri o in leasing (affitto)	68.20.01
Gestione di parcheggi e autorimesse	52.21.50
Costruzione di edifici residenziali e non residenziali	41.2

#### ULTERIORI INFORMAZIONI SULLA PARTECIPATA

NOME DEL CAMPO	Indicazioni per la compilazione
Società in house	NO
Previsione nello statuto di limiti sul fatturato <sup>(3)</sup>	--
Società contenuta nell'allegato A al D.Lgs. n. 175/2016	NO
Società a partecipazione pubblica di diritto singolare (art.1, c. 4, lett. A)	NO
Riferimento normativo società di diritto singolare <sup>(3)</sup>	--
La società adotta un sistema di contabilità analitica e separata per attività? <sup>§</sup>	NO
Specificare se la disciplina applicata è stata dettata da: <sup>§</sup>	---
Società esclusa dall'applicazione dell'art. 4 con DPCM (art. 4, c. 9)	NO
Società esclusa dall'applicazione dell'art. 4 con provvedimento del Presidente della Regione o delle Prov. Autonome (art. 4, c. 9)	NO
Riferimento normativo atto esclusione <sup>(4)</sup>	--

La compilazione della Sezione "Ulteriori Informazioni sulla partecipata" non è richiesta per "società quotate ex TUSP", se la società è un GAL oppure se lo stato di attività della società è "in liquidazione" o "soggetta a procedure concorsuali".

<sup>(3)</sup> Compilare il campo solo se nel campo precedente è stato scelto "sì"

<sup>(4)</sup> Compilare il campo solo se nel campo precedente è stato scelto "sì"

#Per la nozione giuridica di "società a partecipazione pubblica di diritto singolare" di cui all'art. 1, comma 4, del TUSP, si veda l'orientamento della Struttura di monitoraggio disponibile sul sito del DT al seguente link:

[http://www.dt.tesoro.it/export/sites/sitodt/modules/documenti\\_it/patrimonio\\_pubblico/patrimonio\\_pa/Orientamento\\_del\\_18\\_novembre\\_2019\\_xSocietx\\_a\\_partecipazione\\_pubblica\\_di\\_diritto\\_singolarex\\_.pdf](http://www.dt.tesoro.it/export/sites/sitodt/modules/documenti_it/patrimonio_pubblico/patrimonio_pa/Orientamento_del_18_novembre_2019_xSocietx_a_partecipazione_pubblica_di_diritto_singolarex_.pdf)

<sup>§</sup> Nuovo campo rispetto alla rilevazione precedente.

**DATI DI BILANCIO PER LA VERIFICA TUSP\***

NOME DEL CAMPO	Anno 2021
Tipologia di attività svolta	Attività produttive di beni e servizi
Numero medio di dipendenti	n. 5 (di cui n. 4 impiegati e n. 1 operaio)
Numero dei componenti dell'organo di amministrazione	n. 1 (Amministratore unico)
Compenso dei componenti dell'organo di amministrazione	€ 30.000 (di cui € 18.750 parte fissa ed € 11.250 parte variabile)
Numero dei componenti dell'organo di controllo	n. 3 sindaci effettivi + n. 2 sindaci supplenti
Compenso dei componenti dell'organo di controllo	€ 20.000 complessivi (Presidente Collegio sindacale: € 10.000, n. 2 componenti Collegio sindacale: € 5.000 ciascuno)

NOME DEL CAMPO	2021	2020	2019	2018	2017
Approvazione bilancio	SI	SI	SI	SI	SI
Risultato d'esercizio	-4.890.833	295.013	8.749.746	-1.328.542	418.654

\* La compilazione della Sezione "Dati di bilancio per la verifica TUSP" non è richiesta per le "società quotate ex TUSP", se lo stato di attività della società è "in liquidazione" o "soggetta a procedure concorsuali".

**Attività produttive di beni e servizi o Distretti tecnologici**

Compilare la seguente sotto-sezione se la "Tipologia di attività svolta" dalla partecipata è: "**Attività produttive di beni e servizi**" o "**Attività di promozione e sviluppo di progetti di ricerca finanziati (Distretti tecnologici)**".

NOME DEL CAMPO	2021	2020	2019
A1) Ricavi delle vendite e delle prestazioni	1.277.827	1.576.979	3.268.255
A5) Altri Ricavi e Proventi	406.891	1.038.416	12.736.962
di cui Contributi in conto esercizio	300.000	0	0

I contributi in c/esercizio, pari ad € 300.000, sono costituiti da contributi a fondo perduto per sostegno a seguito emergenza sanitaria Covid-19.

**QUOTA DI POSSESSO (quota diretta e/o indiretta)**

NOME DEL CAMPO	Indicazioni per la compilazione
Tipologia di Partecipazione	Partecipazione diretta
Quota diretta <sup>(5)</sup>	61,44%
Codice Fiscale Tramite <sup>(6)</sup>	--
Denominazione Tramite (organismo) <sup>(6)</sup>	--
Quota detenuta dalla Tramite nella società <sup>(7)</sup>	--

<sup>(5)</sup> Se la partecipazione è diretta o sia diretta che indiretta, inserire la quota detenuta direttamente dall'Amministrazione nella società.

<sup>(6)</sup> Compilare se per "Tipologia di Partecipazione" è stato indicato "Partecipazione Indiretta" o "Partecipazione diretta e indiretta". Inserire CF e denominazione dell'ultima tramite attraverso la quale la società è indirettamente partecipata dall'Amministrazione.

<sup>(7)</sup> Inserire la quota di partecipazione che la "tramite" detiene nella società.

**QUOTA DI POSSESSO – TIPO DI CONTROLLO**

NOME DEL CAMPO	Indicazioni per la compilazione
Tipo di controllo	Controllo solitario -maggioranza dei voti esercitabili nell'assemblea ordinaria

**INFORMAZIONI ED ESITO PER LA RAZIONALIZZAZIONE**

NOME DEL CAMPO	Indicazioni per la compilazione
Partecipazione ancora detenuta alla data di adozione del provvedimento	SI

Se la partecipazione è ancora detenuta alla data di adozione del provvedimento continuare con la compilazione dei campi di seguito riportati. Altrimenti, se la partecipazione non è più detenuta alla data di adozione del provvedimento, deve essere compilata la scheda "Partecipazione non più detenuta" in base alla tipologia della razionalizzazione realizzata.

Società controllata da una quotata	NO
CF della società quotata controllante <sup>(8)</sup>	--
Denominazione della società quotata controllante <sup>(8)</sup>	--

La partecipata svolge un'attività di produzione di beni e servizi a favore dell'Amministrazione?	NO
Attività svolta dalla Partecipata	Valorizzazione del patrimonio immobiliare dell'amministrazione attraverso il conferimento di beni immobili (Art. 4, c. 3 TUSP)
Descrizione dell'attività	Progettazione e di attuazione di iniziative per il rilancio delle attività economiche ed industriali del territorio della provincia di Livorno.
Quota % di partecipazione detenuta dal soggetto privato <sup>(9)</sup>	--
Svolgimento di attività analoghe a quelle svolte da altre società (art.20, c.2 lett.c)	NO
Necessità di contenimento dei costi di funzionamento (art.20, c.2 lett.f)	NO
Necessità di aggregazione di società (art.20, c.2 lett.g)	NO
L'Amministrazione ha fissato, con proprio provvedimento, obiettivi specifici sui costi di funzionamento della partecipata? (art.19, c, 5) <sup>(10)</sup>	NO
Esito della revisione periodica <sup>(11)</sup>	Mantenimento senza interventi
Modalità (razionalizzazione) <sup>(12)</sup>	--
Termine previsto per la razionalizzazione <sup>(12)</sup>	--



La partecipata svolge un'attività di produzione di beni e servizi a favore dell'Amministrazione?	NO
Dichiarazione di Cessione a titolo oneroso in Revisione straordinaria <sup>(13)</sup> §	NO
Applicazione dell'art. 24, comma 5-ter <sup>(14)</sup> §	--
Note*	E' in corso di attuazione la procedura di accordo di ristrutturazione dei debiti ex art. 182-bis l.fall., omologata dal Tribunale di Livorno in data 03/10/2018. L'assemblea dei soci del 29/09/2022 ha dato mandato all'amministratore unico di definire con gli istituti di credito la modifica dell'accordo di ristrutturazione, di valorizzare il patrimonio immobiliare di proprietà della società mediante procedure pubblicistiche di vendita o locazione e di attuare il piano industriale correlato all'accordo di ristrutturazione dei debiti, che potrebbe anche ricomprendere la dismissione delle quote detenute nella partecipata SPIL STRATEGIC CONTRACT LOGISTIC S.r.l., se indispensabile ai fini della sua attuazione

<sup>(8)</sup> Compilare il campo solo se nel campo "Società controllata da una quotata" è stato scelto "sì"

<sup>(9)</sup> Compilare il campo se "Attività svolta dalla Partecipata" precedentemente selezionata è "Realizzazione e gestione di opera pubblica ovvero organizzazione e gestione di servizio di interesse generale tramite PPP (Art.4, c.2, lett.c)".

<sup>(10)</sup> Compilare il campo se "Tipo di controllo" è stato selezionato elemento diverso da "nessuno".

<sup>(11)</sup> La compilazione del campo non è richiesta per le società in liquidazione, per quelle soggette a procedure concorsuali e per i GAL.

<sup>(12)</sup> Campo obbligatorio se per "Esito della revisione periodica" è stato selezionato "Razionalizzazione".

<sup>(13)</sup> Nel campo l'Amministrazione deve specificare se nel provvedimento di revisione straordinaria, adottato ai sensi dell'art. 24 del TUSP, era stato indicato l'esito "Cessione a titolo oneroso". La compilazione non è richiesta se la società è in liquidazione, è soggetta a procedura concorsuale, è un GAL o nel caso in cui nel campo "Attività svolta dalla partecipata" sia stato selezionato "Coordinamento e attuazione patti territoriali e contratti d'area ex delibera CIPE 21/03/1997 (Art. 26, c.7) oppure "Gestione delle case da gioco – società già costituita e autorizzata alla data del 23/09/2016 (art. 26, c. 12 sexies)".

<sup>(14)</sup> Nel campo l'Amministrazione deve dichiarare se la misura di cessione a titolo oneroso non è stata attuata ai sensi dell'art. 24, comma 5-ter. Il campo va compilato nel caso in cui la risposta al campo precedente "Dichiarazione di Cessione a titolo oneroso in Revisione straordinaria" sia Sì.

§ Nuovo campo rispetto alla rilevazione precedente.

\* Campo con compilazione facoltativa.

TOSCANA AEROPORTI S.p.A.

*Scheda di dettaglio*

**DATI ANAGRAFICI DELLA PARTECIPATA**

NOME DEL CAMPO	
Codice Fiscale	00403110505
Denominazione	TOSCANA AEROPORTI S.p.A.
Data di costituzione della partecipata	01/06/2015 (iscritta nel R.I. il 04/06/2015 - nata dalla fusione delle preesistenti società di gestione Aeroporto di Firenze S.p.A. e S.A.T. S.p.A.)
Forma giuridica	Società per azioni
Tipo di fondazione	--
Altra forma giuridica	--
Stato di attività della partecipata	ATTIVA
Data di inizio della procedura <sup>(1)</sup>	--
Società con azioni quotate in mercati regolamentati <sup>(2)</sup>	SI (La società è quotata in borsa nel mercato EURONEXT MILAN).
Società che ha emesso strumenti finanziari quotati in mercati regolamentati (ex TUSP) <sup>(2)</sup>	SI
La società è un GAL <sup>(2)</sup>	NO

<sup>(1)</sup> Compilare solo se nel campo "stato di attività della partecipata" è stato indicato che sono in corso procedure di liquidazione volontaria o scioglimento oppure procedure concorsuali.

<sup>(2)</sup> Nell'applicativo le società emittenti azioni o strumenti finanziari in mercati regolamentati e i Gruppi di Azione Locale (GAL) sono individuati mediante elenchi ufficiali.

**SEDE LEGALE DELLA PARTECIPATA**

NOME DEL CAMPO	
Stato	ITALIA
Provincia	FIRENZE
Comune	FIRENZE
CAP *	50127
Indirizzo *	Via del Termine, n. 11
Telefono *	

NOME DEL CAMPO	
FAX *	
Email *	

\*campo con compilazione facoltativa

#### SETTORE DI ATTIVITÀ DELLA PARTECIPATA

Indicare il settore ATECO rappresentativo dell'attività svolta. Nel caso in cui i settori siano più di uno, indicarli in ordine decrescente di importanza. Non è più richiesto indicare il peso di ciascuna attività.

La lista dei codici Ateco è disponibile al link <http://www.istat.it/it/strumenti/definizioni-e-classificazioni/ateco-2007>

NOME DEL CAMPO	Indicazioni per la compilazione
Attività dei servizi connessi al trasporto aereo	52.23

#### ULTERIORI INFORMAZIONI SULLA PARTECIPATA

NOME DEL CAMPO	Indicazioni per la compilazione
Società in house	NO
Previsione nello statuto di limiti sul fatturato <sup>(3)</sup>	NO
Società contenuta nell'allegato A al D.Lgs. n. 175/2016	NO
Società a partecipazione pubblica di diritto singolare (art.1, c. 4, lett. A)	NO
Riferimento normativo società di diritto singolare <sup>(3)</sup>	--
La società adotta un sistema di contabilità analitica e separata per attività? <sup>5</sup>	NO
Specificare se la disciplina applicata è stata dettata da: <sup>5</sup>	---
Società esclusa dall'applicazione dell'art. 4 con DPCM (art. 4, c. 9)	NO
Società esclusa dall'applicazione dell'art. 4 con provvedimento del Presidente della Regione o delle Prov. Autonome (art. 4, c. 9)	NO
Riferimento normativo atto esclusione <sup>(4)</sup>	--

La compilazione della Sezione "Ulteriori Informazioni sulla partecipata" non è richiesta per "società quotate ex TUSP", se la società è un GAL oppure se lo stato di attività della società è "in liquidazione" o "soggetta a procedure concorsuali".

<sup>(3)</sup> Compilare il campo solo se nel campo precedente è stato scelto "sì"

<sup>(4)</sup> Compilare il campo solo se nel campo precedente è stato scelto "sì"

#Per la nozione giuridica di "società a partecipazione pubblica di diritto singolare" di cui all'art. 1, comma 4, del TUSP, si veda l'orientamento della Struttura di monitoraggio disponibile sul sito del DT al seguente link:

[http://www.dt.tesoro.it/export/sites/sitodt/modules/documenti\\_it/patrimonio\\_pubblico/patrimonio\\_pa/Orientamento\\_del\\_18\\_novembre\\_2019\\_xSocietx\\_a\\_partecipazione\\_pubblica\\_di\\_diritto\\_singolarex\\_.pdf](http://www.dt.tesoro.it/export/sites/sitodt/modules/documenti_it/patrimonio_pubblico/patrimonio_pa/Orientamento_del_18_novembre_2019_xSocietx_a_partecipazione_pubblica_di_diritto_singolarex_.pdf)

<sup>5</sup> Nuovo campo rispetto alla rilevazione precedente.

**DATI DI BILANCIO PER LA VERIFICA TUSP\***

NOME DEL CAMPO	Anno 2021
Tipologia di attività svolta	Attività produttive di beni e servizi
Numero medio di dipendenti	--
Numero dei componenti dell'organo di amministrazione	--
Compenso dei componenti dell'organo di amministrazione	--
Numero dei componenti dell'organo di controllo	--
Compenso dei componenti dell'organo di controllo	--

NOME DEL CAMPO	2021	2020	2019	2018	2017
Approvazione bilancio	SI	SI	SI	SI	SI
Risultato d'esercizio	-6.045.000	-7.846.000	13.555.000	13.746.000	10.411.000

\* La compilazione della Sezione "Dati di bilancio per la verifica TUSP" non è richiesta per le "società quotate ex TUSP", se lo stato di attività della società è "in liquidazione" o "soggetta a procedure concorsuali".

**Attività produttive di beni e servizi o Distretti tecnologici**

Compilare la seguente sotto-sezione se la "Tipologia di attività svolta" dalla partecipata è: "**Attività produttive di beni e servizi**" o "**Attività di promozione e sviluppo di progetti di ricerca finanziati (Distretti tecnologici)**".

NOME DEL CAMPO	2021	2020	2019
A1) Ricavi delle vendite e delle prestazioni	33.658.000	29.851.000	87.111.000
A5) Altri Ricavi e Proventi	23.762.000	21.752.000	12.304.000
di cui Contributi in conto esercizio	0	0	0

Nella voce A1) sono riportati esclusivamente i ricavi operativi. Nella voce A5) sono riportati gli Altri ricavi, i Ricavi per servizi di costruzione e gli Altri proventi.

**QUOTA DI POSSESSO (quota diretta e/o indiretta)**

NOME DEL CAMPO	Indicazioni per la compilazione
Tipologia di Partecipazione	Partecipazione diretta

NOME DEL CAMPO	Indicazioni per la compilazione
Quota diretta <sup>(5)</sup>	0,39%
Codice Fiscale Tramite <sup>(6)</sup>	--
Denominazione Tramite (organismo) <sup>(6)</sup>	--
Quota detenuta dalla Tramite nella società <sup>(7)</sup>	--

<sup>(5)</sup> Se la partecipazione è diretta o sia diretta che indiretta, inserire la quota detenuta direttamente dall'Amministrazione nella società.

<sup>(6)</sup> Compilare se per "Tipologia di Partecipazione" è stato indicato "Partecipazione Indiretta" o "Partecipazione diretta e indiretta". Inserire CF e denominazione dell'ultima tramite attraverso la quale la società è indirettamente partecipata dall'Amministrazione.

<sup>(7)</sup> Inserire la quota di partecipazione che la "tramite" detiene nella società.

#### QUOTA DI POSSESSO – TIPO DI CONTROLLO

NOME DEL CAMPO	Indicazioni per la compilazione
Tipo di controllo	La società non è controllata

#### INFORMAZIONI ED ESITO PER LA RAZIONALIZZAZIONE

NOME DEL CAMPO	Indicazioni per la compilazione
Partecipazione ancora detenuta alla data di adozione del provvedimento	SI

Se la partecipazione è ancora detenuta alla data di adozione del provvedimento continuare con la compilazione dei campi di seguito riportati. Altrimenti, se la partecipazione non è più detenuta alla data di adozione del provvedimento, deve essere compilata la scheda "Partecipazione non più detenuta" in base alla tipologia della razionalizzazione realizzata.

Società controllata da una quotata	NO
CF della società quotata controllante <sup>(8)</sup>	--
Denominazione della società quotata controllante <sup>(8)</sup>	--

La partecipata svolge un'attività di produzione di beni e servizi a favore dell'Amministrazione?	NO
Attività svolta dalla Partecipata	Attività diversa dalle precedenti
Descrizione dell'attività	Gestione degli scali aeroportuali di Firenze e di Pisa.
Quota % di partecipazione detenuta dal soggetto privato <sup>(9)</sup>	--
Svolgimento di attività analoghe a quelle svolte da altre società (art.20, c.2 lett.c)	NO
Necessità di contenimento dei costi di funzionamento (art.20, c.2 lett.f)	NO
Necessità di aggregazione di società (art.20, c.2 lett.g)	NO
L'Amministrazione ha fissato, con proprio provvedimento, obiettivi specifici sui costi di funzionamento della partecipata? (art.19, c, 5) <sup>(10)</sup>	NO
Esito della revisione periodica <sup>(11)</sup>	Mantenimento senza interventi
Modalità (razionalizzazione) <sup>(12)</sup>	--
Termine previsto per la razionalizzazione <sup>(12)</sup>	--
Dichiarazione di Cessione a titolo oneroso in Revisione straordinaria <sup>(13)</sup> §	--
Applicazione dell'art. 24, comma 5-ter <sup>(14)</sup> §	--
Note*	

<sup>(8)</sup> Compilare il campo solo se nel campo "Società controllata da una quotata" è stato scelto "si"

<sup>(9)</sup> Compilare il campo se "Attività svolta dalla Partecipata" precedentemente selezionata è "Realizzazione e gestione di opera pubblica ovvero organizzazione e gestione di servizio di interesse generale tramite PPP (Art.4, c.2, lett.c)".

<sup>(10)</sup> Compilare il campo se “Tipo di controllo” è stato selezionato elemento diverso da “nessuno”.

<sup>(11)</sup> La compilazione del campo non è richiesta per le società in liquidazione, per quelle soggette a procedure concorsuali e per i GAL.

<sup>(12)</sup> Campo obbligatorio se per “Esito della revisione periodica” è stato selezionato “Razionalizzazione”.

<sup>(13)</sup> Nel campo l'Amministrazione deve specificare se nel provvedimento di revisione straordinaria, adottato ai sensi dell'art. 24 del TUSP, era stato indicato l'esito “Cessione a titolo oneroso”. La compilazione non è richiesta se la società è in liquidazione, è soggetta a procedura concorsuale, è un GAL o nel caso in cui nel campo “Attività svolta dalla partecipata” sia stato selezionato “Coordinamento e attuazione patti territoriali e contratti d'area ex delibera CIPE 21/03/1997 (Art. 26, c.7) oppure “Gestione delle case da gioco – società già costituita e autorizzata alla data del 23/09/2016 (art. 26, c. 12 sexies)”.

<sup>(14)</sup> Nel campo l'Amministrazione deve dichiarare se la misura di cessione a titolo oneroso non è stata attuata ai sensi dell'art. 24, comma 5-ter. Il campo va compilato nel caso in cui la risposta al campo precedente “Dichiarazione di Cessione a titolo oneroso in Revisione straordinaria” sia Sì.

<sup>5</sup> Nuovo campo rispetto alla rilevazione precedente. \*Campo con compilazione facoltativa.

# PARTECIPAZIONI INDIRETTE

A.AM.P.S. Azienda Ambientale di Pubblico Servizio S.p.A.

## Scheda di dettaglio

### DATI ANAGRAFICI DELLA PARTECIPATA

NOME DEL CAMPO	
Codice Fiscale	01168310496
Denominazione	A.AM.P.S. Azienda Ambientale di Pubblico Servizio S.p.A.
Data di costituzione della partecipata	13/02/1995 (iscritta nel R.I. il 31/01/1996)
Forma giuridica	Società per azioni
Tipo di fondazione	--
Altra forma giuridica	--
Stato di attività della partecipata	Attiva
Data di inizio della procedura <sup>(1)</sup>	--
Società con azioni quotate in mercati regolamentati <sup>(2)</sup>	NO
Società che ha emesso strumenti finanziari quotati in mercati regolamentati (ex TUSP) <sup>(2)</sup>	NO
La società è un GAL <sup>(2)</sup>	NO

<sup>(1)</sup> Compilare solo se nel campo "stato di attività della partecipata" è stato indicato che sono in corso procedure di liquidazione volontaria o scioglimento oppure procedure concorsuali.

<sup>(2)</sup> Nell'applicativo le società emittenti azioni o strumenti finanziari in mercati regolamentati e i Gruppi di Azione Locale (GAL) sono individuati mediante elenchi ufficiali.

### SEDE LEGALE DELLA PARTECIPATA

NOME DEL CAMPO	
Stato	ITALIA
Provincia	LIVORNO
Comune	LIVORNO
CAP *	
Indirizzo *	Via dell'Artigianato, n. 39/B
Telefono *	
FAX *	
Email *	

\*campo con compilazione facoltativa

#### SETTORE DI ATTIVITÀ DELLA PARTECIPATA

Indicare il settore ATECO rappresentativo dell'attività svolta. Nel caso in cui i settori siano più di uno, indicarli in ordine decrescente di importanza. Non è più richiesto indicare il peso di ciascuna attività.

La lista dei codici Ateco è disponibile al link <http://www.istat.it/it/strumenti/definizioni-e-classificazioni/ateco-2007>

NOME DEL CAMPO	Indicazioni per la compilazione
Raccolta dei rifiuti	38.1
Trattamento e smaltimento dei rifiuti	38.2
Recupero e cernita dei materiali	38.32
Servizi di disinfestazione	81.29.1
Trasporto di merci su strada	49.41
Pulizia e lavaggio di aree pubbliche, rimozione di neve e ghiaccio	81.29.91
Collaudi ed analisi tecniche di prodotti	71.20.1
Produzione di energia elettrica	35.11

#### ULTERIORI INFORMAZIONI SULLA PARTECIPATA

NOME DEL CAMPO	Indicazioni per la compilazione
Società in house	SI (a cascata)
Previsione nello statuto di limiti sul fatturato <sup>(3)</sup>	SI
Società contenuta nell'allegato A al D.Lgs. n. 175/2016	NO
Società a partecipazione pubblica di diritto singolare (art.1, c. 4, lett. A)	NO
Riferimento normativo società di diritto singolare <sup>(3)</sup>	--
La società adotta un sistema di contabilità analitica e separata per attività? <sup>§</sup>	SI
Specificare se la disciplina applicata è stata dettata da: <sup>§</sup>	Art. 6 del TUSP e da ARERA
Società esclusa dall'applicazione dell'art. 4 con DPCM (art. 4, c. 9)	NO
Società esclusa dall'applicazione dell'art. 4 con provvedimento del Presidente della Regione o delle Prov. Autonome (art. 4, c. 9)	NO
Riferimento normativo atto esclusione <sup>(4)</sup>	--

La compilazione della Sezione "Ulteriori Informazioni sulla partecipata" non è richiesta per "società quotate ex TUSP", se la società è un GAL oppure se lo stato di attività della società è "in liquidazione" o "soggetta a procedure concorsuali".

<sup>(3)</sup> Compilare il campo solo se nel campo precedente è stato scelto "sì"

<sup>(4)</sup> Compilare il campo solo se nel campo precedente è stato scelto "sì"

#Per la nozione giuridica di "società a partecipazione pubblica di diritto singolare" di cui all'art. 1, comma 4, del TUSP, si veda l'orientamento della Struttura di monitoraggio disponibile sul sito del DT al seguente link:

[http://www.dt.tesoro.it/export/sites/sitodt/modules/documenti\\_it/patrimonio\\_pubblico/patrimonio\\_pa/Orientamento\\_del\\_18\\_novembre\\_2019\\_xSocietx\\_a\\_partecipazione\\_pubblica\\_di\\_diritto\\_singolarex\\_.pdf](http://www.dt.tesoro.it/export/sites/sitodt/modules/documenti_it/patrimonio_pubblico/patrimonio_pa/Orientamento_del_18_novembre_2019_xSocietx_a_partecipazione_pubblica_di_diritto_singolarex_.pdf)

<sup>§</sup> Nuovo campo rispetto alla rilevazione precedente.



**DATI DI BILANCIO PER LA VERIFICA TUSP\***

NOME DEL CAMPO	Anno 2021
Tipologia di attività svolta	Attività produttive di beni e servizi
Numero medio di dipendenti	n. 345 dipendenti (di cui n. 1 dirigente, n. 8 quadri, n. 106 impiegati, n. 228 operai e n. 2 apprendisti)
Numero dei componenti dell'organo di amministrazione	1 (Amministratore unico)
Compenso dei componenti dell'organo di amministrazione	€ 45.654 (Amministratore unico)
Numero dei componenti dell'organo di controllo	n. 3 sindaci effettivi + n. 2 sindaci supplenti
Compenso dei componenti dell'organo di controllo	€ 38.000 complessivi (Presidente del Collegio sindacale: € 18.000, n. 2 componenti Collegio sindacale: € 10.000 ciascuno)

NOME DEL CAMPO	2021	2020	2019	2018	2017
Approvazione bilancio	SI	SI	SI	SI	SI
Risultato d'esercizio	515.035	2.912.441	965.202	1.538.485	8.879.038

\* La compilazione della Sezione "Dati di bilancio per la verifica TUSP" non è richiesta per le "società quotate ex TUSP", se lo stato di attività della società è "in liquidazione" o "soggetta a procedure concorsuali".

**Attività produttive di beni e servizi o Distretti tecnologici**

Compilare la seguente sotto-sezione se la "Tipologia di attività svolta" dalla partecipata è: "**Attività produttive di beni e servizi**" o "**Attività di promozione e sviluppo di progetti di ricerca finanziati (Distretti tecnologici)**".

NOME DEL CAMPO	2021	2020	2019
A1) Ricavi delle vendite e delle prestazioni	40.633.861	39.197.105	41.345.949
A5) Altri Ricavi e Proventi	2.870.486	4.716.505	1.021.575
di cui Contributi in conto esercizio	0	412.188	413.657

**QUOTA DI POSSESSO (quota diretta e/o indiretta)**

NOME DEL CAMPO	Indicazioni per la compilazione
Tipologia di Partecipazione	Partecipazione indiretta
Quota diretta <sup>(5)</sup>	--
Codice Fiscale Tramite <sup>(6)</sup>	02031380500
Denominazione Tramite (organismo) <sup>(6)</sup>	Retiambiente S.p.A.
Quota detenuta dalla Tramite nella società <sup>(7)</sup>	100,00%

<sup>(5)</sup> Se la partecipazione è diretta o sia diretta che indiretta, inserire la quota detenuta direttamente dall'Amministrazione nella società.

<sup>(6)</sup> Compilare se per "Tipologia di Partecipazione" è stato indicato "Partecipazione Indiretta" o "Partecipazione diretta e indiretta".

Inserire CF e denominazione dell'ultima tramite attraverso la quale la società è indirettamente partecipata dall'Amministrazione.

<sup>(7)</sup>Inserire la quota di partecipazione che la "tramite" detiene nella società.

### QUOTA DI POSSESSO – TIPO DI CONTROLLO

Indicare il tipo di controllo\* esercitato dall'Amministrazione sulla partecipata. Ai fini del controllo è necessario tener conto, oltre che della quota diretta, anche di eventuali quote indirette detenute dall'Amministrazione nella partecipata.

Nel caso di società partecipata indirettamente, in via generale, inserire il tipo di controllo esercitato dall'Amministrazione sulla "tramite".

NOME DEL CAMPO	Indicazioni per la compilazione
Tipo di controllo	Controllo analogo congiunto

\*Per la definizione di controllo si rinvia all'atto di [orientamento del 15 febbraio 2018](#) emanato della Struttura di indirizzo, monitoraggio e controllo sull'attuazione del TUSP e alla deliberazione della Corte dei conti, Sezioni riunite in sede di controllo, 20 giugno 2019, n. 11/SSRRCO/QMIG/19.

### INFORMAZIONI ED ESITO PER LA RAZIONALIZZAZIONE

NOME DEL CAMPO	Indicazioni per la compilazione
Partecipazione ancora detenuta alla data di adozione del provvedimento	SI

Se la partecipazione è ancora detenuta alla data di adozione del provvedimento continuare con la compilazione dei campi di seguito riportati. Altrimenti, se la partecipazione non è più detenuta alla data di adozione del provvedimento, deve essere compilata la scheda "Partecipazione non più detenuta" in base alla tipologia della razionalizzazione realizzata.

Società controllata da una quotata	--
CF della società quotata controllante <sup>(8)</sup>	--
Denominazione della società quotata controllante <sup>(8)</sup>	--
La partecipata svolge un'attività di produzione di beni e servizi a favore dell'Amministrazione?	SI
Attività svolta dalla Partecipata	Attività produttive di beni e servizi
Descrizione dell'attività	Svolgimento delle attività relative all'impianto e alla gestione dei servizi di igiene ambientale.
Quota % di partecipazione detenuta dal soggetto privato <sup>(9)</sup>	--
Svolgimento di attività analoghe a quelle svolte da altre società (art.20, c.2 lett.c)	--
Necessità di contenimento dei costi di funzionamento (art.20, c.2 lett.f)	--
Necessità di aggregazione di società (art.20, c.2 lett.g)	--
L'Amministrazione ha fissato, con proprio provvedimento, obiettivi specifici sui costi di funzionamento della partecipata? (art.19, c, 5) <sup>(10)</sup>	NO
Esito della revisione periodica <sup>(11)</sup>	Mantenimento senza interventi
Modalità (razionalizzazione) <sup>(12)</sup>	--
Termine previsto per la razionalizzazione <sup>(12)</sup>	--
Dichiarazione di Cessione a titolo oneroso in Revisione straordinaria <sup>(13)</sup>	NO
Applicazione dell'art.24, comma 5-ter <sup>(14) §</sup>	--

NOME DEL CAMPO	Indicazioni per la compilazione
<p>Note*</p>	<p>La società è controllata al 100% dalla Tramite RETIAMBENTE S.p.A., società in house a controllo analogo congiunto, interamente pubblica, che gestisce, a decorrere dell'1/1/2021 (dall'1/1/2022 per il territorio del Comune di Livorno) il servizio integrato di raccolta e smaltimento dei rifiuti urbani nei Comuni appartenenti all'ATO Toscana Costa. AAMPS spa è Società Operativa Locale (SOL) della società Retiambiente S.p.A. La partecipazione totalitaria precedentemente detenuta da parte del Comune di Livorno in AAMPS spa è stata conferita in Retiambiente spa in data 29/11/2021, con contestuale aumento del capitale sociale di Retiambiente spa. A fronte del predetto conferimento, al Comune di Livorno è stata riconosciuta una quota di partecipazione del 32,9374% nel capitale sociale di Retiambiente spa. La procedura di concordato preventivo con continuità aziendale a cui era soggetta AAMPS spa ex art. 186-bis L.F., procedura omologata dal Tribunale di Livorno in data 08/03/2017, è stata archiviata anticipatamente dal medesimo Tribunale, previo soddisfacimento dei creditori, in data 01/12/2021.</p>

- (1) Compilare il campo solo se nel campo "Società controllata da una quotata" è stato scelto "sì".
- (2) Compilare il campo se "Attività svolta dalla Partecipata" precedentemente selezionata è "Realizzazione e gestione di opera pubblica ovvero organizzazione e gestione di servizio di interesse generale tramite PPP (Art.4, c.2, lett.c)".
- (3) Compilare il campo se "Tipo di controllo" è stato selezionato elemento diverso da "nessuno".
- (4) La compilazione del campo non è richiesta per le società in liquidazione, per quelle soggette a procedure concorsuali e per i GAL.
- (5) Campo obbligatorio se per "Esito della revisione periodica" è stato selezionato "Razionalizzazione".
- (6) Nel campo l'Amministrazione deve specificare se nel provvedimento di revisione straordinaria, adottato ai sensi dell'art. 24 del TUSP, era stato indicato l'esito "Cessione a titolo oneroso". La compilazione non è richiesta se la società è in liquidazione, è soggetta a procedura concorsuale, è un GAL o nel caso in cui nel campo "Attività svolta dalla partecipata" sia stato selezionato "Coordinamento e attuazione patti territoriali e contratti d'area ex delibera CIPE 21/03/1997 (Art. 26, c.7) oppure "Gestione delle case da gioco – società già costituita e autorizzata alla data del 23/09/2016 (art. 26, c. 12 sexies)".
- (7) Nel campo l'Amministrazione deve dichiarare se la misura di cessione a titolo oneroso non è stata attuata ai sensi dell'art. 24, comma 5-ter. Il campo va compilato nel caso in cui la risposta al campo precedente "Dichiarazione di Cessione a titolo oneroso in Revisione straordinaria" sia Sì.

§ Nuovo campo rispetto alla rilevazione precedente.

\*Campo con compilazione facoltativa.

Scheda di dettaglio

## DATI ANAGRAFICI DELLA PARTECIPATA

NOME DEL CAMPO	
Codice Fiscale	01052230461
Denominazione	ASCIT SERVIZI AMBIENTALI S.p.A.
Data di costituzione della partecipata	09/12/1996 (iscritta nel R.I. il 16/01/1997 )
Forma giuridica	Società per azioni
Tipo di fondazione	--
Altra forma giuridica	--
Stato di attività della partecipata	ATTIVA
Data di inizio della procedura <sup>(1)</sup>	--
Società con azioni quotate in mercati regolamentati <sup>(2)</sup>	NO
Società che ha emesso strumenti finanziari quotati in mercati regolamentati (ex TUSP) <sup>(2)</sup>	NO
La società è un GAL <sup>(2)</sup>	NO

<sup>(1)</sup> Compilare solo se nel campo "stato di attività della partecipata" è stato indicato che sono in corso procedure di liquidazione volontaria o scioglimento oppure procedure concorsuali.

<sup>(2)</sup> Nell'applicativo le società emittenti azioni o strumenti finanziari in mercati regolamentati e i Gruppi di Azione Locale (GAL) sono individuati mediante elenchi ufficiali.

## SEDE LEGALE DELLA PARTECIPATA

NOME DEL CAMPO	
Stato	ITALIA
Provincia	LUCCA
Comune	CAPANNORI
CAP *	55013
Indirizzo *	Via San Cristoforo, n. 82 – Fraz. Lammari
Telefono *	
FAX *	

NOME DEL CAMPO	
Email *	

\*campo con compilazione facoltativa

#### SETTORE DI ATTIVITÀ DELLA PARTECIPATA

Indicare il settore ATECO rappresentativo dell'attività svolta. Nel caso in cui i settori siano più di uno, indicarli in ordine decrescente di importanza. Non è più richiesto indicare il peso di ciascuna attività.

La lista dei codici Ateco è disponibile al link <http://www.istat.it/it/strumenti/definizioni-e-classificazioni/ateco-2007>

NOME DEL CAMPO	Indicazioni per la compilazione
Raccolta dei rifiuti	38.1
Raccolta di rifiuti solidi non pericolosi	38.11
Trattamento e smaltimento di altri rifiuti non pericolosi	38.21.09

#### ULTERIORI INFORMAZIONI SULLA PARTECIPATA

NOME DEL CAMPO	Indicazioni per la compilazione
Società in house	SI
Previsione nello statuto di limiti sul fatturato <sup>(3)</sup>	SI
Società contenuta nell'allegato A al D.Lgs. n. 175/2016	NO
Società a partecipazione pubblica di diritto singolare (art.1, c. 4, lett. A)	NO
Riferimento normativo società di diritto singolare <sup>(3)</sup>	--
La società adotta un sistema di contabilità analitica e separata per attività? <sup>5</sup>	NO
Specificare se la disciplina applicata è stata dettata da: <sup>5</sup>	---
Società esclusa dall'applicazione dell'art. 4 con DPCM (art. 4, c. 9)	NO
Società esclusa dall'applicazione dell'art. 4 con provvedimento del Presidente della Regione o delle Prov. Autonome (art. 4, c. 9)	NO
Riferimento normativo atto esclusione <sup>(4)</sup>	--

La compilazione della Sezione "Ulteriori Informazioni sulla partecipata" non è richiesta per "società quotate ex TUSP", se la società è un GAL oppure se lo stato di attività della società è "in liquidazione" o "soggetta a procedure concorsuali".

<sup>(3)</sup> Compilare il campo solo se nel campo precedente è stato scelto "sì"

<sup>(4)</sup> Compilare il campo solo se nel campo precedente è stato scelto "sì"

#Per la nozione giuridica di "società a partecipazione pubblica di diritto singolare" di cui all'art. 1, comma 4, del TUSP, si veda l'orientamento della Struttura di monitoraggio disponibile sul sito del DT al seguente link:

[http://www.dt.tesoro.it/export/sites/sitodt/modules/documenti\\_it/patrimonio\\_pubblico/patrimonio\\_pa/Orientamento\\_del\\_18\\_novembre\\_2019\\_xSocietx\\_a\\_partecipazione\\_pubblica\\_di\\_diritto\\_singolarex\\_.pdf](http://www.dt.tesoro.it/export/sites/sitodt/modules/documenti_it/patrimonio_pubblico/patrimonio_pa/Orientamento_del_18_novembre_2019_xSocietx_a_partecipazione_pubblica_di_diritto_singolarex_.pdf)

<sup>5</sup> Nuovo campo rispetto alla rilevazione precedente.

**DATI DI BILANCIO PER LA VERIFICA TUSP\***

NOME DEL CAMPO	Anno 2021
Tipologia di attività svolta	Attività produttive di beni e servizi
Numero medio di dipendenti	n. 201 (di cui n. 1 dirigente, n. 3 quadri, n. 36 impiegati, n. 159 operai e n. 2 altri dipendenti)
Numero dei componenti dell'organo di amministrazione	n. 3 (Consiglio di Amministrazione)
Compenso dei componenti dell'organo di amministrazione	€ 45.120 complessivi
Numero dei componenti dell'organo di controllo	n. 3 sindaci effettivi + n. 2 sindaci supplenti
Compenso dei componenti dell'organo di controllo	€ 22.340 complessivi

NOME DEL CAMPO	2021	2020	2019	2018	2017
Approvazione bilancio	SI	SI	SI	SI	SI
Risultato d'esercizio	79.475	-1.934.782	39.418	38.036	31.311

\* La compilazione della Sezione "Dati di bilancio per la verifica TUSP" non è richiesta per le "società quotate ex TUSP", se lo stato di attività della società è "in liquidazione" o "soggetta a procedure concorsuali".

**Attività produttive di beni e servizi o Distretti tecnologici**

Compilare la seguente sotto-sezione se la "Tipologia di attività svolta" dalla partecipata è: "**Attività produttive di beni e servizi**" o "**Attività di promozione e sviluppo di progetti di ricerca finanziati (Distretti tecnologici)**".

NOME DEL CAMPO	2021	2020	2019
A1) Ricavi delle vendite e delle prestazioni	23.608.996	19.022.164	16.634.930
A5) Altri Ricavi e Proventi	775.125	383.511	365.904
di cui Contributi in conto esercizio	55.273	63.225	39277

**QUOTA DI POSSESSO (quota diretta e/o indiretta)**

NOME DEL CAMPO	Indicazioni per la compilazione
Tipologia di Partecipazione	Partecipazione indiretta
Quota diretta <sup>(5)</sup>	--
Codice Fiscale Tramite <sup>(6)</sup>	02031380500
Denominazione Tramite (organismo) <sup>(6)</sup>	RETIAMBIENTE S.p.A.

NOME DEL CAMPO	Indicazioni per la compilazione
Quota detenuta dalla Tramite nella società <sup>(7)</sup>	100%

<sup>(5)</sup> Se la partecipazione è diretta o sia diretta che indiretta, inserire la quota detenuta direttamente dall'Amministrazione nella società.

<sup>(6)</sup> Compilare se per "Tipologia di Partecipazione" è stato indicato "Partecipazione Indiretta" o "Partecipazione diretta e indiretta". Inserire CF e denominazione dell'ultima tramite attraverso la quale la società è indirettamente partecipata dall'Amministrazione.

<sup>(7)</sup> Inserire la quota di partecipazione che la "tramite" detiene nella società.

#### QUOTA DI POSSESSO – TIPO DI CONTROLLO

NOME DEL CAMPO	Indicazioni per la compilazione
Tipo di controllo	Controllo analogo congiunto

#### INFORMAZIONI ED ESITO PER LA RAZIONALIZZAZIONE

NOME DEL CAMPO	Indicazioni per la compilazione
Partecipazione ancora detenuta alla data di adozione del provvedimento	SI

Se la partecipazione è ancora detenuta alla data di adozione del provvedimento continuare con la compilazione dei campi di seguito riportati. Altrimenti, se la partecipazione non è più detenuta alla data di adozione del provvedimento, deve essere compilata la scheda "Partecipazione non più detenuta" in base alla tipologia della razionalizzazione realizzata.

Società controllata da una quotata	NO
CF della società quotata controllante <sup>(8)</sup>	--
Denominazione della società quotata controllante <sup>(8)</sup>	--

Attività svolta dalla Partecipata	Produzione di un servizio di interesse generale (art. 4, c.2 lett.a)
Descrizione dell'attività	Raccolta, trasporto, gestione e smaltimento di rifiuti solidi urbani e speciali. Stoccaggio rifiuti solidi urbani e speciali.
Quota % di partecipazione detenuta dal soggetto privato <sup>(9)</sup>	
Svolgimento di attività analoghe a quelle svolte da altre società (art.20, c.2 lett.c)	NO
Necessità di contenimento dei costi di funzionamento (art.20, c.2 lett.f)	NO
Necessità di aggregazione di società (art.20, c.2 lett.g)	NO
L'Amministrazione ha fissato, con proprio provvedimento, obiettivi specifici sui costi di funzionamento della partecipata? (art.19, c, 5) <sup>(10)</sup>	NO
Esito della revisione periodica <sup>(11)</sup>	Mantenimento senza interventi
Modalità (razionalizzazione) <sup>(12)</sup>	--
Termine previsto per la razionalizzazione <sup>(12)</sup>	--
Dichiarazione di Cessione a titolo oneroso in Revisione straordinaria <sup>(13)</sup> §	--
Applicazione dell'art. 24, comma 5-ter <sup>(14)</sup> §	--
Note*	La società è controllata al 100% dalla Tramite RETIAMBENTE S.p.A., la quale è soggetta a controllo analogo congiunto da parte dei soci pubblici, tra i quali il Comune di Livorno. Trattasi di Società Operativa Locale (SOL) di Retiambiente S.p.A.

<sup>(8)</sup> Compilare il campo solo se nel campo "Società controllata da una quotata" è stato scelto "si"

<sup>(9)</sup> Compilare il campo se "Attività svolta dalla Partecipata" precedentemente selezionata è "Realizzazione e gestione di opera pubblica ovvero organizzazione e gestione di servizio di interesse generale tramite PPP (Art.4, c.2, lett.c)".

<sup>(10)</sup> Compilare il campo se "Tipo di controllo" è stato selezionato elemento diverso da "nessuno".

<sup>(11)</sup> La compilazione del campo non è richiesta per le società in liquidazione, per quelle soggette a procedure concorsuali e per i GAL.

<sup>(12)</sup> Campo obbligatorio se per "Esito della revisione periodica" è stato selezionato "Razionalizzazione".

<sup>(13)</sup> Nel campo l'Amministrazione deve specificare se nel provvedimento di revisione straordinaria, adottato ai sensi dell'art. 24 del TUSP, era stato indicato l'esito "Cessione a titolo oneroso". La compilazione non è richiesta se la società è in liquidazione, è soggetta a procedura concorsuale, è un GAL o nel caso in cui nel campo "Attività svolta dalla partecipata" sia stato selezionato "Coordinamento e attuazione patti territoriali e contratti d'area ex delibera CIPE 21/03/1997 (Art. 26, c.7) oppure "Gestione delle case da gioco – società già costituita e autorizzata alla data del 23/09/2016 (art. 26, c. 12 sexies)".

<sup>(14)</sup> Nel campo l'Amministrazione deve dichiarare se la misura di cessione a titolo oneroso non è stata attuata ai sensi dell'art. 24, comma 5-ter. Il campo va compilato nel caso in cui la risposta al campo precedente "Dichiarazione di Cessione a titolo oneroso in Revisione straordinaria" sia Sì.

<sup>§</sup> Nuovo campo rispetto alla rilevazione precedente. \* Campo con compilazione facoltativa.

## BAGNI DI LUCCA SERVIZI - BASE S.R.L.

### Scheda di dettaglio

#### DATI ANAGRAFICI DELLA PARTECIPATA

NOME DEL CAMPO	Indicazioni per la compilazione
Codice Fiscale	02403960467
Denominazione	BAGNI DI LUCCA SERVIZI - BASE S.R.L.
Data di costituzione della partecipata	23/09/2015
Forma giuridica	Società a responsabilità limitata
Tipo di fondazione	--
Altra forma giuridica	--
Stato di attività della partecipata	ATTIVA
Data di inizio della procedura <sup>(1)</sup>	--
Società con azioni quotate in mercati regolamentati <sup>(2)</sup>	--
Società che ha emesso strumenti finanziari quotati in mercati regolamentati (ex TUSP) <sup>(2)</sup>	--
La società è un GAL <sup>(2)</sup>	--

<sup>(1)</sup> Compilare solo se nel campo "stato di attività della partecipata" è stato indicato che sono in corso procedure di liquidazione oppure procedure concorsuali.

<sup>(2)</sup> Nell'applicativo le società con azioni quotate e quelle emittenti strumenti finanziari quotati in mercati regolamentati ("società quotate ex TUSP") e i Gruppi di Azione Locale (GAL) sono individuati mediante elenchi ufficiali.

#### SEDE LEGALE DELLA PARTECIPATA

NOME DEL CAMPO	Indicazioni per la compilazione
Stato	Italia
Provincia	LU
Comune	BAGNI DI LUCCA
CAP*	55022
Indirizzo*	VIA VAL DI LIMA, 10/A
Telefono*	
FAX*	
Email*	

\*campo con compilazione facoltativa

#### SETTORE DI ATTIVITÀ DELLA PARTECIPATA



Indicare il settore ATECO rappresentativo dell'attività svolta. Nel caso in cui i settori siano più di uno, indicarli in ordine decrescente di importanza. Non è più richiesto indicare il peso di ciascuna attività.

La lista dei codici Ateco è disponibile al link <http://www.istat.it/it/strumenti/definizioni-e-classificazioni/ateco-2007>

NOME DEL CAMPO	Indicazioni per la compilazione
Raccolta di rifiuti solidi non pericolosi	38.11.00
Imprese di gestione esattoriale	83.39.01
Attività 3	
Attività 4	

#### ULTERIORI INFORMAZIONI SULLA PARTECIPATA\*

NOME DEL CAMPO	Indicazioni per la compilazione
Società in house	SI
Previsione nello statuto di limiti sul fatturato <sup>(3)</sup>	NO
Società contenuta nell'allegato A al D.Lgs. n. 175/2016	--
Società a partecipazione pubblica di diritto singolare (art.1, c. 4, lett. A) #	--
Riferimento normativo società di diritto singolare <sup>(3)</sup>	--
La società adotta un sistema di contabilità analitica e separata per attività?	--
Specificare se la disciplina applicata è stata dettata da:	--
Società esclusa dall'applicazione dell'art. 4 con DPCM (art. 4, c. 9)	--
Società esclusa dall'applicazione dell'art. 4 con provvedimento del Presidente della Regione o delle Prov. Autonome (art. 4, c. 9)	--
Riferimento normativo atto esclusione <sup>(4)</sup>	--

\* La compilazione della Sezione "Ulteriori Informazioni sulla partecipata" non è richiesta per "società quotate ex TUSP", se la società è un GAL oppure se lo stato di attività della società è "in liquidazione" o "soggetta a procedure concorsuali".

<sup>(3)</sup> Compilare il campo solo se nel campo precedente è stato scelto "sì"

<sup>(4)</sup> Compilare il campo solo se in uno dei campi precedenti è stato scelto "sì"

#Per la nozione giuridica di "società a partecipazione pubblica di diritto singolare" di cui all'art. 1, comma 4, del TUSP, si veda l'orientamento della Struttura di monitoraggio disponibile sul sito del DT al seguente link:

[http://www.dt.tesoro.it/export/sites/sitodt/modules/documenti\\_it/patrimonio\\_publico/patrimonio\\_pa/Orientamento\\_del\\_18\\_novembre\\_2019\\_xSocietx\\_a\\_partecipazione\\_publica\\_di\\_diritto\\_singolarex\\_.pdf](http://www.dt.tesoro.it/export/sites/sitodt/modules/documenti_it/patrimonio_publico/patrimonio_pa/Orientamento_del_18_novembre_2019_xSocietx_a_partecipazione_publica_di_diritto_singolarex_.pdf)

#### DATI DI BILANCIO PER LA VERIFICA TUSP\*

NOME DEL CAMPO	Anno 2021
Tipologia di attività svolta	Attività produttive di beni e servizi.
Numero medio di dipendenti	n. 12 (n. 1 impiegati e n. 11 operai)
Numero dei componenti dell'organo di amministrazione	n. 1 (Amministratore unico)
Compenso dei componenti dell'organo di amministrazione	€ 22.366
Numero dei componenti dell'organo di controllo	n. 1 (Revisore unico)
Compenso dei componenti dell'organo di controllo	€ 4.680

NOME DEL CAMPO	2021	2020	2019	2018	2017
Approvazione bilancio	SI	SI	SI	SI	SI
Risultato d'esercizio	19	3.476	2.715	108.385	56.016

\* La compilazione della Sezione "Dati di bilancio per la verifica TUSP" non è richiesta per le "società quotate ex TUSP", se lo stato di attività della società è "in liquidazione" o "soggetta a procedure concorsuali".

**ATTENZIONE:** l'applicativo richiede la compilazione esclusivamente di una delle seguenti quattro sotto-sezioni di "DATI DI BILANCIO PER LA VERIFICA TUSP".

#### Attività produttive di beni e servizi o Distretti tecnologici

Compilare la seguente sotto-sezione se la "Tipologia di attività svolta" dalla partecipata è: "Attività produttive di beni e servizi" o "Attività di promozione e sviluppo di progetti di ricerca finanziati (Distretti tecnologici)".

NOME DEL CAMPO	2021	2020	2019
A1) Ricavi delle vendite e delle prestazioni	1.204.063	1.055.400	1.022.870
A5) Altri Ricavi e Proventi	4.318	17.005	9.236
di cui Contributi in conto esercizio	0	3.672	0

#### QUOTA DI POSSESSO (quota diretta e/o indiretta)

NOME DEL CAMPO	Indicazioni per la compilazione
Tipologia di Partecipazione	Indiretta
Quota diretta <sup>(5)</sup>	--
Codice Fiscale Tramite <sup>(6)</sup>	02031380500
Denominazione Tramite (organismo) <sup>(6)</sup>	RETIAMBIENTE S.p.A.
Quota detenuta dalla Tramite nella società <sup>(7)</sup>	100,00%

<sup>(5)</sup> Se la partecipazione è diretta o sia diretta che indiretta, inserire la quota detenuta direttamente dall'Amministrazione nella società.

<sup>(6)</sup> Compilare se per "Tipologia di Partecipazione" è stato indicato "Partecipazione Indiretta" o "Partecipazione diretta e indiretta". Inserire CF e denominazione dell'ultima tramite attraverso la quale la società è indirettamente partecipata dall'Amministrazione.

<sup>(7)</sup> Inserire la quota di partecipazione che la "tramite" detiene nella società.

#### QUOTA DI POSSESSO – TIPO DI CONTROLLO

Indicare il tipo di controllo\* esercitato dall'Amministrazione sulla partecipata. Ai fini del controllo è necessario tener conto, oltre che della quota diretta, anche di eventuali quote indirette detenute dall'Amministrazione nella partecipata.

Nel caso di società partecipata indirettamente, in via generale, inserire il tipo di controllo esercitato dall'Amministrazione sulla "tramite".

NOME DEL CAMPO	Indicazioni per la compilazione
Tipo di controllo	Controllo analogo congiunto

\*Per la definizione di controllo si rinvia all'atto di [orientamento del 15 febbraio 2018](#) emanato della Struttura di indirizzo, monitoraggio e controllo sull'attuazione del TUSP e alla deliberazione della Corte dei conti, Sezioni riunite in sede di controllo, 20 giugno 2019, n. 11/SSRRCO/QMIG/19.

#### INFORMAZIONI ED ESITO PER LA RAZIONALIZZAZIONE

NOME DEL CAMPO	Indicazioni per la compilazione
Partecipazione ancora detenuta alla data di adozione del provvedimento	SI

Se la partecipazione è ancora detenuta alla data di adozione del provvedimento continuare con la compilazione dei campi di seguito riportati. Altrimenti, se la partecipazione non è più detenuta alla data di adozione del provvedimento, deve essere compilata la scheda "Partecipazione non più detenuta" in base alla tipologia della razionalizzazione realizzata.

Società controllata da una quotata	--
CF della società quotata controllante <sup>(8)</sup>	--
Denominazione della società quotata controllante <sup>(8)</sup>	--
La partecipata svolge un'attività di produzione di beni e servizi a favore dell'Amministrazione?	NO

NOME DEL CAMPO	Indicazioni per la compilazione
Attività svolta dalla Partecipata	Attività produttive di beni e servizi
Descrizione dell'attività	Raccolta di rifiuti solidi non pericolosi
Quota % di partecipazione detenuta dal soggetto privato <sup>(9)</sup>	--
Svolgimento di attività analoghe a quelle svolte da altre società (art.20, c.2 lett.c)	--
Necessità di contenimento dei costi di funzionamento (art.20, c.2 lett.f)	--
Necessità di aggregazione di società (art.20, c.2 lett.g)	--
L'Amministrazione ha fissato, con proprio provvedimento, obiettivi specifici sui costi di funzionamento della partecipata? (art.19, c, 5) <sup>(10)</sup>	NO
Esito della revisione periodica <sup>(11)</sup>	Mantenimento senza interventi
Modalità (razionalizzazione) <sup>(12)</sup>	--
Termine previsto per la razionalizzazione <sup>(12)</sup>	--
Dichiarazione di Cessione a titolo oneroso in Revisione straordinaria <sup>(13)</sup>	--
Applicazione dell'art.24, comma 5-ter <sup>(14)</sup> §	--
Note*	La società è controllata al 100% dalla Tramite RETIAMBIENTE S.p.A., la quale è soggetta a controllo analogo congiunto da parte dei soci pubblici, tra i quali il Comune di Livorno. Trattasi di Società Operativa Locale (SOL) di Retiambiente S.p.A.

- (1) Compilare il campo solo se nel campo "Società controllata da una quotata" è stato scelto "sì".
- (2) Compilare il campo se "Attività svolta dalla Partecipata" precedentemente selezionata è "Realizzazione e gestione di opera pubblica ovvero organizzazione e gestione di servizio di interesse generale tramite PPP (Art.4, c.2, lett.c)".
- (3) Compilare il campo se "Tipo di controllo" è stato selezionato elemento diverso da "nessuno".
- (4) La compilazione del campo non è richiesta per le società in liquidazione, per quelle soggette a procedure concorsuali e per i GAL.
- (5) Campo obbligatorio se per "Esito della revisione periodica" è stato selezionato "Razionalizzazione".
- (6) Nel campo l'Amministrazione deve specificare se nel provvedimento di revisione straordinaria, adottato ai sensi dell'art. 24 del TUSP, era stato indicato l'esito "Cessione a titolo oneroso". La compilazione non è richiesta se la società è in liquidazione, è soggetta a procedura concorsuale, è un GAL o nel caso in cui nel campo "Attività svolta dalla partecipata" sia stato selezionato "Coordinamento e attuazione patti territoriali e contratti d'area ex delibera CIPE 21/03/1997 (Art. 26, c.7) oppure "Gestione delle case da gioco – società già costituita e autorizzata alla data del 23/09/2016 (art. 26, c. 12 sexies)".
- (7) Nel campo l'Amministrazione deve dichiarare se la misura di cessione a titolo oneroso non è stata attuata ai sensi dell'art. 24, comma 5-ter. Il campo va compilato nel caso in cui la risposta al campo precedente "Dichiarazione di Cessione a titolo oneroso in Revisione straordinaria" sia Sì.

§ Nuovo campo rispetto alla rilevazione precedente.

\*Campo con compilazione facoltativa.

CTT NORD S.R.L.

Scheda di dettaglio

**DATI ANAGRAFICI DELLA PARTECIPATA**

NOME DEL CAMPO	
Codice Fiscale	01954820971
Denominazione	CTT NORD S.R.L.
Data di costituzione della partecipata	11/05/2004 (iscritta nel R.I. il 12/10/2012)
Forma giuridica	Società a responsabilità limitata
Tipo di fondazione	--
Altra forma giuridica	--
Stato di attività della partecipata	ATTIVA
Data di inizio della procedura <sup>(1)</sup>	--
Società con azioni quotate in mercati regolamentati <sup>(2)</sup>	NO
Società che ha emesso strumenti finanziari quotati in mercati regolamentati (ex TUSP) <sup>(2)</sup>	NO
La società è un GAL <sup>(2)</sup>	NO

<sup>(1)</sup> Compilare solo se nel campo "stato di attività della partecipata" è stato indicato che sono in corso procedure di liquidazione volontaria o scioglimento oppure procedure concorsuali.

<sup>(2)</sup> Nell'applicativo le società emittenti azioni o strumenti finanziari in mercati regolamentati e i Gruppi di Azione Locale (GAL) sono individuati mediante elenchi ufficiali.

**SEDE LEGALE DELLA PARTECIPATA**

NOME DEL CAMPO	
Stato	ITALIA
Provincia	PISA
Comune	PISA
CAP *	56121
Indirizzo *	Via A. Bellatalla, n. 1
Telefono *	
FAX *	

NOME DEL CAMPO	
Email *	

\*campo con compilazione facoltativa

#### SETTORE DI ATTIVITÀ DELLA PARTECIPATA

Indicare il settore ATECO rappresentativo dell'attività svolta. Nel caso in cui i settori siano più di uno, indicarli in ordine decrescente di importanza. Non è più richiesto indicare il peso di ciascuna attività.

La lista dei codici Ateco è disponibile al link <http://www.istat.it/it/strumenti/definizioni-e-classificazioni/ateco-2007>

NOME DEL CAMPO	Indicazioni per la compilazione
Trasporto terrestre di passeggeri in aree urbane e suburbane	49.31

#### ULTERIORI INFORMAZIONI SULLA PARTECIPATA

NOME DEL CAMPO	Indicazioni per la compilazione
Società in house	NO
Previsione nello statuto di limiti sul fatturato <sup>(3)</sup>	NO
Società contenuta nell'allegato A al D.Lgs. n. 175/2016	NO
Società a partecipazione pubblica di diritto singolare (art.1, c. 4, lett. A)	NO
Riferimento normativo società di diritto singolare <sup>(3)</sup>	--
La società adotta un sistema di contabilità analitica e separata per attività? <sup>§</sup>	NO
Specificare se la disciplina applicata è stata dettata da: <sup>§</sup>	---
Società esclusa dall'applicazione dell'art. 4 con DPCM (art. 4, c. 9)	NO
Società esclusa dall'applicazione dell'art. 4 con provvedimento del Presidente della Regione o delle Prov. Autonome (art. 4, c. 9)	NO
Riferimento normativo atto esclusione <sup>(4)</sup>	--

La compilazione della Sezione "Ulteriori Informazioni sulla partecipata" non è richiesta per "società quotate ex TUSP", se la società è un GAL oppure se lo stato di attività della società è "in liquidazione" o "soggetta a procedure concorsuali".

<sup>(3)</sup> Compilare il campo solo se nel campo precedente è stato scelto "sì"

<sup>(4)</sup> Compilare il campo solo se nel campo precedente è stato scelto "sì"

<sup>#</sup>Per la nozione giuridica di "società a partecipazione pubblica di diritto singolare" di cui all'art. 1, comma 4, del TUSP, si veda l'orientamento della Struttura di monitoraggio disponibile sul sito del DT al seguente link:

[http://www.dt.tesoro.it/export/sites/sitodt/modules/documenti\\_it/patrimonio\\_publico/patrimonio\\_pa/Orientamento\\_del\\_18\\_novembre\\_2019\\_xSocietx\\_a\\_partecipazione\\_pubblica\\_di\\_diritto\\_singolarex\\_.pdf](http://www.dt.tesoro.it/export/sites/sitodt/modules/documenti_it/patrimonio_publico/patrimonio_pa/Orientamento_del_18_novembre_2019_xSocietx_a_partecipazione_pubblica_di_diritto_singolarex_.pdf)

<sup>§</sup> Nuovo campo rispetto alla rilevazione precedente.

#### DATI DI BILANCIO PER LA VERIFICA TUSP\*

NOME DEL CAMPO	Anno 2021
Tipologia di attività svolta	Gestione e progettazione trasporto pubblico locale.
Numero medio di dipendenti	n. 1.174 (di cui n. 3 dirigenti, n. 15 quadri, n. 125 impiegati, n. 1.031 operai)

NOME DEL CAMPO	Anno 2021
Numero dei componenti dell'organo di amministrazione	n. 6 (Consiglio di Amministrazione)
Compenso dei componenti dell'organo di amministrazione	€ 238.100 complessivi (Presidente C.d.A.: € 48.600 Vice Presidente C.d.A.: € 33.300 Amm.re delegato: € 78.800 Consigliere delegato: € 32.400 n. 2 Consiglieri: € 22.500 ciascuno).
Numero dei componenti dell'organo di controllo	n. 3 sindaci effettivi + n. 2 sindaci supplenti
Compenso dei componenti dell'organo di controllo	€ 28.000 complessivi (Presidente Collegio sindacale: € 12.000, n. 2 componenti Collegio sindacale: € 8.000 ciascuno)

NOME DEL CAMPO	2021	2020	2019	2018	2017
Approvazione bilancio	SI	SI	SI	SI	SI
Risultato d'esercizio	159.483	621.413	2.223.018	3.309.426	1.064.076

\* La compilazione della Sezione "Dati di bilancio per la verifica TUSP" non è richiesta per le "società quotate ex TUSP", se lo stato di attività della società è "in liquidazione" o "soggetta a procedure concorsuali".

#### Attività produttive di beni e servizi o Distretti tecnologici

Compilare la seguente sotto-sezione se la "Tipologia di attività svolta" dalla partecipata è: "Attività produttive di beni e servizi" o "Attività di promozione e sviluppo di progetti di ricerca finanziati (Distretti tecnologici)".

NOME DEL CAMPO	2021	2020	2019
A1) Ricavi delle vendite e delle prestazioni	71.396.571	84.852.324	102.289.064
A5) Altri Ricavi e Proventi	28.797.088	27.232.284	17.888.150
di cui Contributi in conto esercizio	11.635.012	18.333.823	7.871.309

I contributi in conto esercizio sono relativi per € 5.215.642 a contributi per ristori Covid-19, per € 6.194.144 a rimborsi per oneri di applicazione del CCNL, per € 183.331 da rimborsi statali per malattie e per € 41.895 da contributi Fondo Forte.

#### QUOTA DI POSSESSO (quota diretta e/o indiretta)

NOME DEL CAMPO	Indicazioni per la compilazione
Tipologia di Partecipazione	Partecipazione indiretta
Quota diretta <sup>(5)</sup>	--
Codice Fiscale Tramite <sup>(6)</sup>	00867770497
Denominazione Tramite (organismo) <sup>(6)</sup>	AZIENDA TRASPORTI LIVORNESE - ATL S.R.L. in liquidazione
Quota detenuta dalla Tramite nella società <sup>(7)</sup>	14,82%

<sup>(5)</sup> Se la partecipazione è diretta o sia diretta che indiretta, inserire la quota detenuta direttamente dall'Amministrazione nella società.

<sup>(6)</sup> Compilare se per "Tipologia di Partecipazione" è stato indicato "Partecipazione Indiretta" o "Partecipazione diretta e indiretta". Inserire CF e denominazione dell'ultima tramite attraverso la quale la società è indirettamente partecipata dall'Amministrazione.

<sup>(7)</sup> Inserire la quota di partecipazione che la "tramite" detiene nella società.

**QUOTA DI POSSESSO – TIPO DI CONTROLLO**

NOME DEL CAMPO	Indicazioni per la compilazione
Tipo di controllo	Nessun controllo

**INFORMAZIONI ED ESITO PER LA RAZIONALIZZAZIONE**

Partecipazione ancora detenuta alla data di adozione del provvedimento	SI
------------------------------------------------------------------------	----

Se la partecipazione è ancora detenuta alla data di adozione del provvedimento continuare con la compilazione dei campi di seguito riportati. Altrimenti, se la partecipazione non è più detenuta alla data di adozione del provvedimento, deve essere compilata la scheda "Partecipazione non più detenuta" in base alla tipologia della razionalizzazione realizzata.

Società controllata da una quotata	NO
CF della società quotata controllante <sup>(8)</sup>	--
Denominazione della società quotata controllante <sup>(8)</sup>	--

La partecipata svolge un'attività di produzione di beni e servizi a favore dell'Amministrazione?	SI
Attività svolta dalla Partecipata	Produzione di un servizio di interesse generale (art. 4, c.2 lett.a)
Descrizione dell'attività	Gestione e progettazione trasporto pubblico locale.
Quota % di partecipazione detenuta dal soggetto privato <sup>(9)</sup>	--
Svolgimento di attività analoghe a quelle svolte da altre società (art.20, c.2 lett.c)	NO
Necessità di contenimento dei costi di funzionamento (art.20, c.2 lett.f)	NO
Necessità di aggregazione di società (art.20, c.2 lett.g)	NO
L'Amministrazione ha fissato, con proprio provvedimento, obiettivi specifici sui costi di funzionamento della partecipata? (art.19, c, 5) <sup>(10)</sup>	NO
Esito della revisione periodica <sup>(11)</sup>	Razionalizzazione
Modalità (razionalizzazione) <sup>(12)</sup>	Liquidazione della società
Termine previsto per la razionalizzazione <sup>(12)</sup>	Fase liquidatoria
Dichiarazione di Cessione a titolo oneroso in Revisione straordinaria <sup>(13)</sup> §	--
Applicazione dell'art. 24, comma 5-ter <sup>(14)</sup> §	--
Note*	CTT NORD S.r.l. è partecipata nella misura del 14,82% da ATL S.r.l. in liquidazione, società controllata dal Comune di Livorno. CTT NORD S.r.l. aderisce al consorzio One Scarl, società consortile partecipata dalle ex società di gestione del lotto unico regionale del servizio di trasporto pubblico su gomma della Regione Toscana. A decorrere dall'1/11/2021, tale servizio è stato affidato, all'esito di gara di appalto, ad Autolinee Toscane S.p.A... Si conferma l'indirizzo alla dismissione delle quote detenute (indirettamente) in CTT NORD srl, salva l'approvazione assembleare di un diverso indirizzo e di un nuovo piano industriale che giustifichi la prosecuzione autonoma dell'attività e garantisca la continuità aziendale, nel rispetto delle previsioni degli artt. 4 e 20 del Dlgs 175/2016.

<sup>8)</sup> Compilare il campo solo se nel campo "Società controllata da una quotata" è stato scelto "sì"

<sup>(9)</sup> Compilare il campo se “Attività svolta dalla Partecipata” precedentemente selezionata è “Realizzazione e gestione di opera pubblica ovvero organizzazione e gestione di servizio di interesse generale tramite PPP (Art.4, c.2, lett.c)”.

<sup>(10)</sup> Compilare il campo se “Tipo di controllo” è stato selezionato elemento diverso da “nessuno”.

<sup>(11)</sup> La compilazione del campo non è richiesta per le società in liquidazione, per quelle soggette a procedure concorsuali e per i GAL.

<sup>(12)</sup> Campo obbligatorio se per “Esito della revisione periodica” è stato selezionato “Razionalizzazione”.

<sup>(13)</sup> Nel campo l’Amministrazione deve specificare se nel provvedimento di revisione straordinaria, adottato ai sensi dell’art. 24 del TUSP, era stato indicato l’esito “Cessione a titolo oneroso”. La compilazione non è richiesta se la società è in liquidazione, è soggetta a procedura concorsuale, è un GAL o nel caso in cui nel campo “Attività svolta dalla partecipata” sia stato selezionato “Coordinamento e attuazione patti territoriali e contratti d'area ex delibera CIPE 21/03/1997 (Art. 26, c.7) oppure “Gestione delle case da gioco – società già costituita e autorizzata alla data del 23/09/2016 (art. 26, c. 12 sexies)”.

<sup>(14)</sup> Nel campo l’Amministrazione deve dichiarare se la misura di cessione a titolo oneroso non è stata attuata ai sensi dell’art. 24, comma 5-ter. Il campo va compilato nel caso in cui la risposta al campo precedente “Dichiarazione di Cessione a titolo oneroso in Revisione straordinaria” sia Sì.

<sup>5</sup> Nuovo campo rispetto alla rilevazione precedente. \*Campo con compilazione facoltativa.



*Scheda di dettaglio***DATI ANAGRAFICI DELLA PARTECIPATA**

NOME DEL CAMPO	
Codice Fiscale	01280440494
Denominazione	ELBANA SERVIZI AMBIENTALI - E.S.A. S.p.A.
Data di costituzione della partecipata	30/01/1999 (iscritta nel R.I. il 09/03/1999 )
Forma giuridica	Società per azioni
Tipo di fondazione	--
Altra forma giuridica	--
Stato di attività della partecipata	ATTIVA
Data di inizio della procedura <sup>(1)</sup>	--
Società con azioni quotate in mercati regolamentati <sup>(2)</sup>	NO
Società che ha emesso strumenti finanziari quotati in mercati regolamentati (ex TUSP) <sup>(2)</sup>	NO
La società è un GAL <sup>(2)</sup>	NO

<sup>(1)</sup> Compilare solo se nel campo "stato di attività della partecipata" è stato indicato che sono in corso procedure di liquidazione volontaria o scioglimento oppure procedure concorsuali.

<sup>(2)</sup> Nell'applicativo le società emittenti azioni o strumenti finanziari in mercati regolamentati e i Gruppi di Azione Locale (GAL) sono individuati mediante elenchi ufficiali.

**SEDE LEGALE DELLA PARTECIPATA**

NOME DEL CAMPO	
Stato	ITALIA
Provincia	LIVORNO
Comune	PORTOFERRAIO
CAP *	57037
Indirizzo *	Viale Elba, n. 149
Telefono *	
FAX *	

NOME DEL CAMPO	
Email *	

\*campo con compilazione facoltativa

#### SETTORE DI ATTIVITÀ DELLA PARTECIPATA

Indicare il settore ATECO rappresentativo dell'attività svolta. Nel caso in cui i settori siano più di uno, indicarli in ordine decrescente di importanza. Non è più richiesto indicare il peso di ciascuna attività. La lista dei codici Ateco è disponibile al link <http://www.istat.it/it/strumenti/definizioni-e-classificazioni/ateco-2007>

NOME DEL CAMPO	Indicazioni per la compilazione
Raccolta di rifiuti solidi non pericolosi	38.11
Trattamento e smaltimento di altri rifiuti non pericolosi	38.21.09
Altre attività di pulizia nca	81.29.99
Recupero e preparazione per il riciclaggio dei rifiuti solidi urbani, industriali e biomasse	38.32.3

#### ULTERIORI INFORMAZIONI SULLA PARTECIPATA

NOME DEL CAMPO	Indicazioni per la compilazione
Società in house	SI
Previsione nello statuto di limiti sul fatturato <sup>(3)</sup>	SI
Società contenuta nell'allegato A al D.Lgs. n. 175/2016	NO
Società a partecipazione pubblica di diritto singolare (art.1, c. 4, lett. A)	NO
Riferimento normativo società di diritto singolare <sup>(3)</sup>	--
La società adotta un sistema di contabilità analitica e separata per attività? <sup>§</sup>	NO
Specificare se la disciplina applicata è stata dettata da: <sup>§</sup>	---
Società esclusa dall'applicazione dell'art. 4 con DPCM (art. 4, c. 9)	NO
Società esclusa dall'applicazione dell'art. 4 con provvedimento del Presidente della Regione o delle Prov. Autonome (art. 4, c. 9)	NO
Riferimento normativo atto esclusione <sup>(4)</sup>	--

La compilazione della Sezione "Ulteriori Informazioni sulla partecipata" non è richiesta per "società quotate ex TUSP", se la società è un GAL oppure se lo stato di attività della società è "in liquidazione" o "soggetta a procedure concorsuali".

<sup>(3)</sup> Compilare il campo solo se nel campo precedente è stato scelto "sì"

<sup>(4)</sup> Compilare il campo solo se nel campo precedente è stato scelto "sì"

#Per la nozione giuridica di "società a partecipazione pubblica di diritto singolare" di cui all'art. 1, comma 4, del TUSP, si veda l'orientamento della Struttura di monitoraggio disponibile sul sito del DT al seguente link:

[http://www.dt.tesoro.it/export/sites/sitodt/modules/documenti\\_it/patrimonio\\_publico/patrimonio\\_pa/Orientamento\\_del\\_18\\_novembre\\_2019\\_xSocietx\\_a\\_partecipazione\\_pubblica\\_di\\_diritto\\_singolarex\\_.pdf](http://www.dt.tesoro.it/export/sites/sitodt/modules/documenti_it/patrimonio_publico/patrimonio_pa/Orientamento_del_18_novembre_2019_xSocietx_a_partecipazione_pubblica_di_diritto_singolarex_.pdf)

<sup>§</sup> Nuovo campo rispetto alla rilevazione precedente.

**DATI DI BILANCIO PER LA VERIFICA TUSP\***

NOME DEL CAMPO	Anno 2021
Tipologia di attività svolta	Attività produttive di beni e servizi.
Numero medio di dipendenti	n. 163 (di cui n. 1 dirigente, n. 14,67 impiegati, n. 97,25 operai fissi, n. 1,33 impiegati a t.d. e n. 48,75 operai stagionali)
Numero dei componenti dell'organo di amministrazione	n. 3 (Consiglio di Amministrazione)
Compenso dei componenti dell'organo di amministrazione	€ 18.917 complessivi
Numero dei componenti dell'organo di controllo	n. 3 sindaci effettivi + n.2 sindaci supplenti
Compenso dei componenti dell'organo di controllo	€ 23.314 complessivi

NOME DEL CAMPO	2021	2020	2019	2018	2017
Approvazione bilancio	SI	SI	SI	SI	SI
Risultato d'esercizio	58.577	334.467	6.157	10.793	81.187

\* La compilazione della Sezione "Dati di bilancio per la verifica TUSP" non è richiesta per le "società quotate ex TUSP", se lo stato di attività della società è "in liquidazione" o "soggetta a procedure concorsuali".

**Attività produttive di beni e servizi o Distretti tecnologici**

Compilare la seguente sotto-sezione se la "Tipologia di attività svolta" dalla partecipata è: "**Attività produttive di beni e servizi**" o "**Attività di promozione e sviluppo di progetti di ricerca finanziati (Distretti tecnologici)**".

NOME DEL CAMPO	2021	2020	2019
A1) Ricavi delle vendite e delle prestazioni	15.859.588	14.375.070	14.870.576
A5) Altri Ricavi e Proventi	450.823	376.235	395.466
di cui Contributi in conto esercizio	37.539	35.822	27.924

I contributi in conto esercizio sono costituiti per € 21.110 da contributi dello Stato per agevolazione relativa al c.d. "caro petrolio" (art.24-ter d.lgs. 504/1995), per € 1.274 dal credito d'imposta per acquisto DPI per emergenza Covid-19 (art. 32 del D.L. n. 73/2021) e per € 15.155 da incentivo economico per il progetto di raccolta monomateriale degli imballaggi in vetro per le utenze domestiche e non domestiche del Comune di Rio (LI).

**QUOTA DI POSSESSO (quota diretta e/o indiretta)**

NOME DEL CAMPO	Indicazioni per la compilazione
Tipologia di Partecipazione	Partecipazione indiretta
Quota diretta <sup>(5)</sup>	--
Codice Fiscale Tramite <sup>(6)</sup>	02031380500
Denominazione Tramite (organismo) <sup>(6)</sup>	RETIAMBIENTE S.p.A.
Quota detenuta dalla Tramite nella società <sup>(7)</sup>	100%

<sup>(5)</sup> Se la partecipazione è diretta o sia diretta che indiretta, inserire la quota detenuta direttamente dall'Amministrazione nella società.

<sup>(6)</sup> Compilare se per "Tipologia di Partecipazione" è stato indicato "Partecipazione Indiretta" o "Partecipazione diretta e indiretta". Inserire CF e denominazione dell'ultima tramite attraverso la quale la società è indirettamente partecipata dall'Amministrazione.

<sup>(7)</sup> Inserire la quota di partecipazione che la "tramite" detiene nella società.

#### QUOTA DI POSSESSO – TIPO DI CONTROLLO

NOME DEL CAMPO	Indicazioni per la compilazione
Tipo di controllo	Controllo analogo congiunto

#### INFORMAZIONI ED ESITO PER LA RAZIONALIZZAZIONE

Partecipazione ancora detenuta alla data di adozione del provvedimento	SI
------------------------------------------------------------------------	----

Se la partecipazione è ancora detenuta alla data di adozione del provvedimento continuare con la compilazione dei campi di seguito riportati. Altrimenti, se la partecipazione non è più detenuta alla data di adozione del provvedimento, deve essere compilata la scheda "Partecipazione non più detenuta" in base alla tipologia della razionalizzazione realizzata.

Società controllata da una quotata	NO
CF della società quotata controllante <sup>(8)</sup>	--
Denominazione della società quotata controllante <sup>(8)</sup>	--

La partecipata svolge un'attività di produzione di beni e servizi a favore dell'Amministrazione?	NO
Attività svolta dalla Partecipata	Produzione di un servizio di interesse generale (art. 4, c.2 lett.a)
Descrizione dell'attività	Raccolta, trasporto rifiuti solidi, servizi di igiene urbana e servizi di pubblica utilità locale in genere.
Quota % di partecipazione detenuta dal soggetto privato <sup>(9)</sup>	--
Svolgimento di attività analoghe a quelle svolte da altre società (art.20, c.2 lett.c)	NO
Necessità di contenimento dei costi di funzionamento (art.20, c.2 lett.f)	NO
Necessità di aggregazione di società (art.20, c.2 lett.g)	NO
L'Amministrazione ha fissato, con proprio provvedimento, obiettivi specifici sui costi di funzionamento della partecipata? (art.19, c, 5) <sup>(10)</sup>	NO
Esito della revisione periodica <sup>(11)</sup>	Mantenimento senza interventi
Modalità (razionalizzazione) <sup>(12)</sup>	--
Termine previsto per la razionalizzazione <sup>(12)</sup>	--
Dichiarazione di Cessione a titolo oneroso in Revisione straordinaria <sup>(13)</sup> §	--
Applicazione dell'art. 24, comma 5-ter <sup>(14)</sup> §	--
Note*	La società è controllata al 100% dalla Tramite RETIAMBIENTE S.p.A., la quale è soggetta a controllo analogo congiunto da parte di vari soci pubblici, tra i quali il Comune di Livorno. Trattasi di Società Operativa Locale (SOL) di Retiambiente S.p.A.

<sup>(8)</sup> Compilare il campo solo se nel campo "Società controllata da una quotata" è stato scelto "si"

<sup>(9)</sup> Compilare il campo se "Attività svolta dalla Partecipata" precedentemente selezionata è "Realizzazione e gestione di opera pubblica ovvero organizzazione e gestione di servizio di interesse generale tramite PPP (Art.4, c.2, lett.c)".

<sup>(10)</sup> Compilare il campo se "Tipo di controllo" è stato selezionato elemento diverso da "nessuno".

<sup>(11)</sup> La compilazione del campo non è richiesta per le società in liquidazione, per quelle soggette a procedure concorsuali e per i GAL.

<sup>(12)</sup> Campo obbligatorio se per “Esito della revisione periodica” è stato selezionato “Razionalizzazione”.

<sup>(13)</sup> Nel campo l'Amministrazione deve specificare se nel provvedimento di revisione straordinaria, adottato ai sensi dell'art. 24 del TUSP, era stato indicato l'esito “Cessione a titolo oneroso”. La compilazione non è richiesta se la società è in liquidazione, è soggetta a procedura concorsuale, è un GAL o nel caso in cui nel campo “Attività svolta dalla partecipata” sia stato selezionato “Coordinamento e attuazione patti territoriali e contratti d'area ex delibera CIPE 21/03/1997 (Art. 26, c.7) oppure “Gestione delle case da gioco – società già costituita e autorizzata alla data del 23/09/2016 (art. 26, c. 12 sexies)”.

<sup>(14)</sup> Nel campo l'Amministrazione deve dichiarare se la misura di cessione a titolo oneroso non è stata attuata ai sensi dell'art. 24, comma 5-ter. Il campo va compilato nel caso in cui la risposta al campo precedente “Dichiarazione di Cessione a titolo oneroso in Revisione straordinaria” sia Sì.

§ Nuovo campo rispetto alla rilevazione precedente.

\* Campo con compilazione facoltativa.

*Scheda di dettaglio***DATI ANAGRAFICI DELLA PARTECIPATA**

NOME DEL CAMPO	
Codice Fiscale	00269090460
Denominazione	ERSU S.p.A.
Data di costituzione della partecipata	10/07/1998 (iscritta nel R.I. il 18/08/1998 )
Forma giuridica	Società per azioni
Tipo di fondazione	--
Altra forma giuridica	--
Stato di attività della partecipata	ATTIVA
Data di inizio della procedura <sup>(1)</sup>	--
Società con azioni quotate in mercati regolamentati <sup>(2)</sup>	NO
Società che ha emesso strumenti finanziari quotati in mercati regolamentati (ex TUSP) <sup>(2)</sup>	NO
La società è un GAL <sup>(2)</sup>	NO

<sup>(1)</sup> Compilare solo se nel campo "stato di attività della partecipata" è stato indicato che sono in corso procedure di liquidazione volontaria o scioglimento oppure procedure concorsuali.

<sup>(2)</sup> Nell'applicativo le società emittenti azioni o strumenti finanziari in mercati regolamentati e i Gruppi di Azione Locale (GAL) sono individuati mediante elenchi ufficiali.

**SEDE LEGALE DELLA PARTECIPATA**

NOME DEL CAMPO	
Stato	ITALIA
Provincia	LUCCA
Comune	PIETRASANTA
CAP *	55045
Indirizzo *	Via Ponte Nuovo, n. 22
Telefono *	
FAX *	

NOME DEL CAMPO	
Email *	

\*campo con compilazione facoltativa

#### SETTORE DI ATTIVITÀ DELLA PARTECIPATA

Indicare il settore ATECO rappresentativo dell'attività svolta. Nel caso in cui i settori siano più di uno, indicarli in ordine decrescente di importanza. Non è più richiesto indicare il peso di ciascuna attività. La lista dei codici Ateco è disponibile al link <http://www.istat.it/it/strumenti/definizioni-e-classificazioni/ateco-2007>

NOME DEL CAMPO	Indicazioni per la compilazione
Raccolta di rifiuti solidi non pericolosi	38.11
Trattamento e smaltimento di altri rifiuti non pericolosi	38.21.09
Trattamento e smaltimento di rifiuti pericolosi	38.22
Trasporto di merci su strada	49.41
Altre attività di risanamento e altri servizi di gestione dei rifiuti	39.00.09
Servizi di disinfestazione	81.29.1
Pulizia e lavaggio di aree pubbliche, rimozione di neve e ghiaccio	81.29.91
Costruzione di strade, autostrade e piste aeroportuali	42.11

#### ULTERIORI INFORMAZIONI SULLA PARTECIPATA

NOME DEL CAMPO	Indicazioni per la compilazione
Società in house	SI
Previsione nello statuto di limiti sul fatturato <sup>(3)</sup>	SI
Società contenuta nell'allegato A al D.Lgs. n. 175/2016	NO
Società a partecipazione pubblica di diritto singolare (art.1, c. 4, lett. A)	NO
Riferimento normativo società di diritto singolare <sup>(3)</sup>	--
La società adotta un sistema di contabilità analitica e separata per attività? <sup>5</sup>	NO
Specificare se la disciplina applicata è stata dettata da: <sup>5</sup>	---
Società esclusa dall'applicazione dell'art. 4 con DPCM (art. 4, c. 9)	NO
Società esclusa dall'applicazione dell'art. 4 con provvedimento del Presidente della Regione o delle Prov. Autonome (art. 4, c. 9)	NO
Riferimento normativo atto esclusione <sup>(4)</sup>	--

La compilazione della Sezione "Ulteriori Informazioni sulla partecipata" non è richiesta per "società quotate ex TUSP", se la società è un GAL oppure se lo stato di attività della società è "in liquidazione" o "soggetta a procedure concorsuali".

<sup>(3)</sup> Compilare il campo solo se nel campo precedente è stato scelto "sì"

<sup>(4)</sup> Compilare il campo solo se nel campo precedente è stato scelto "sì"

#Per la nozione giuridica di "società a partecipazione pubblica di diritto singolare" di cui all'art. 1, comma 4, del TUSP, si veda l'orientamento della Struttura di monitoraggio disponibile sul sito del DT al seguente link:

<sup>5</sup> Nuovo campo rispetto alla rilevazione precedente.

#### DATI DI BILANCIO PER LA VERIFICA TUSP\*

NOME DEL CAMPO	Anno 2021
Tipologia di attività svolta	Attività produttive di beni e servizi
Numero medio di dipendenti	n. 480 (di cui n. 1 dirigente, n. 3 quadri, n. 43 impiegati e n. 420 operai e n. 13 altri dipendenti)
Numero dei componenti dell'organo di amministrazione	n. 1 (Amministratore unico)
Compenso dei componenti dell'organo di amministrazione	€ 34.835
Numero dei componenti dell'organo di controllo	n. 3 sindaci effettivi + n. 2 sindaci supplenti
Compenso dei componenti dell'organo di controllo	€ 35.000 complessivi (Presidente del Collegio sindacale: € 15.000, Componenti Collegio sindacale: € 10.000 ciascuno)

NOME DEL CAMPO	2021	2020	2019	2018	2017
Approvazione bilancio	SI	SI	SI	SI	SI
Risultato d'esercizio	135.853	359.383	168.111	429.790	961.097

\* La compilazione della Sezione "Dati di bilancio per la verifica TUSP" non è richiesta per le "società quotate ex TUSP", se lo stato di attività della società è "in liquidazione" o "soggetta a procedure concorsuali".

#### Attività produttive di beni e servizi o Distretti tecnologici

Compilare la seguente sotto-sezione se la "Tipologia di attività svolta" dalla partecipata è: "Attività produttive di beni e servizi" o "Attività di promozione e sviluppo di progetti di ricerca finanziati (Distretti tecnologici)".

NOME DEL CAMPO	2021	2020	2019
A1) Ricavi delle vendite e delle prestazioni	60.339.435	47.026.394	44.156.164
A5) Altri Ricavi e Proventi	1.536.949	510.577	1.452.767
di cui Contributi in conto esercizio	74.074	75.120	103.494

I contributi in conto esercizio, pari ad € 74.074, sono interamente costituiti dalla quota riscontata nell'esercizio dei contributi in c/impianti assegnati dall'ATO Toscana Costa negli anni precedenti, a fronte della partecipazione a "Gare per progetti di incremento della raccolta differenziata".

#### QUOTA DI POSSESSO (quota diretta e/o indiretta)



NOME DEL CAMPO	Indicazioni per la compilazione
Tipologia di Partecipazione	Partecipazione indiretta
Quota diretta <sup>(5)</sup>	--
Codice Fiscale Tramite <sup>(6)</sup>	02031380500
Denominazione Tramite (organismo) <sup>(6)</sup>	RETIAMBIENTE S.p.A.
Quota detenuta dalla Tramite nella società <sup>(7)</sup>	100%

<sup>(5)</sup> Se la partecipazione è diretta o sia diretta che indiretta, inserire la quota detenuta direttamente dall'Amministrazione nella società.

<sup>(6)</sup> Compilare se per "Tipologia di Partecipazione" è stato indicato "Partecipazione Indiretta" o "Partecipazione diretta e indiretta". Inserire CF e denominazione dell'ultima tramite attraverso la quale la società è indirettamente partecipata dall'Amministrazione.

<sup>(7)</sup> Inserire la quota di partecipazione che la "tramite" detiene nella società.

#### QUOTA DI POSSESSO – TIPO DI CONTROLLO

NOME DEL CAMPO	Indicazioni per la compilazione
Tipo di controllo	Controllo analogo congiunto

#### INFORMAZIONI ED ESITO PER LA RAZIONALIZZAZIONE

NOME DEL CAMPO	Indicazioni per la compilazione
Partecipazione ancora detenuta alla data di adozione del provvedimento	SI

Se la partecipazione è ancora detenuta alla data di adozione del provvedimento continuare con la compilazione dei campi di seguito riportati. Altrimenti, se la partecipazione non è più detenuta alla data di adozione del provvedimento, deve essere compilata la scheda "Partecipazione non più detenuta" in base alla tipologia della razionalizzazione realizzata.

Società controllata da una quotata	NO
CF della società quotata controllante <sup>(8)</sup>	--
Denominazione della società quotata controllante <sup>(8)</sup>	--

La partecipata svolge un'attività di produzione di beni e servizi a favore dell'Amministrazione?	NO
Attività svolta dalla Partecipata	Produzione di un servizio di interesse generale (art. 4, c.2 lett.a)
Descrizione dell'attività	Raccolta e smaltimento rifiuti, gestione impianti, progettazione impianti, autotrasporto merci, disinfestazione, derattizzazione, disinfezione e sanificazione.
Quota % di partecipazione detenuta dal soggetto privato <sup>(9)</sup>	--
Svolgimento di attività analoghe a quelle svolte da altre società (art.20, c.2 lett.c)	NO
Necessità di contenimento dei costi di funzionamento (art.20, c.2 lett.f)	NO
Necessità di aggregazione di società (art.20, c.2 lett.g)	NO
L'Amministrazione ha fissato, con proprio provvedimento, obiettivi specifici sui costi di funzionamento della partecipata? (art.19, c, 5) <sup>(10)</sup>	NO
Esito della revisione periodica <sup>(11)</sup>	Mantenimento senza interventi
Modalità (razionalizzazione) <sup>(12)</sup>	--
Termine previsto per la razionalizzazione <sup>(12)</sup>	--
Dichiarazione di Cessione a titolo oneroso in Revisione straordinaria <sup>(13) §</sup>	--

La partecipata svolge un'attività di produzione di beni e servizi a favore dell'Amministrazione?	NO
Applicazione dell'art. 24, comma 5-ter <sup>(14)</sup> §	--
Note*	La società è controllata al 100% dalla Tramite RETIAMBIENTE S.p.A., la quale è soggetta a controllo analogo congiunto da parte di vari soci pubblici, tra i quali il Comune di Livorno. Trattasi di Società Operativa Locale (SOL) di Retiambiente S.p.A.

<sup>(8)</sup> Compilare il campo solo se nel campo "Società controllata da una quotata" è stato scelto "sì"

<sup>(9)</sup> Compilare il campo se "Attività svolta dalla Partecipata" precedentemente selezionata è "Realizzazione e gestione di opera pubblica ovvero organizzazione e gestione di servizio di interesse generale tramite PPP (Art.4, c.2, lett.c)".

<sup>(10)</sup> Compilare il campo se "Tipo di controllo" è stato selezionato elemento diverso da "nessuno".

<sup>(11)</sup> La compilazione del campo non è richiesta per le società in liquidazione, per quelle soggette a procedure concorsuali e per i GAL.

<sup>(12)</sup> Campo obbligatorio se per "Esito della revisione periodica" è stato selezionato "Razionalizzazione".

<sup>(13)</sup> Nel campo l'Amministrazione deve specificare se nel provvedimento di revisione straordinaria, adottato ai sensi dell'art. 24 del TUSP, era stato indicato l'esito "Cessione a titolo oneroso". La compilazione non è richiesta se la società è in liquidazione, è soggetta a procedura concorsuale, è un GAL o nel caso in cui nel campo "Attività svolta dalla partecipata" sia stato selezionato "Coordinamento e attuazione patti territoriali e contratti d'area ex delibera CIPE 21/03/1997 (Art. 26, c.7) oppure "Gestione delle case da gioco – società già costituita e autorizzata alla data del 23/09/2016 (art. 26, c. 12 sexies)".

<sup>(14)</sup> Nel campo l'Amministrazione deve dichiarare se la misura di cessione a titolo oneroso non è stata attuata ai sensi dell'art. 24, comma 5-ter. Il campo va compilato nel caso in cui la risposta al campo precedente "Dichiarazione di Cessione a titolo oneroso in Revisione straordinaria" sia Sì.

§ Nuovo campo rispetto alla rilevazione precedente.

\* Campo con compilazione facoltativa.

*Scheda di dettaglio*

## DATI ANAGRAFICI DELLA PARTECIPATA

NOME DEL CAMPO	
Codice Fiscale	01153330509
Denominazione	GEOFOR S.p.A.
Data di costituzione della partecipata	31/08/1990 (iscritta nel R.I. il 25/01/1991 )
Forma giuridica	Società per azioni
Tipo di fondazione	--
Altra forma giuridica	--
Stato di attività della partecipata	ATTIVA
Data di inizio della procedura <sup>(1)</sup>	--
Società con azioni quotate in mercati regolamentati <sup>(2)</sup>	NO
Società che ha emesso strumenti finanziari quotati in mercati regolamentati (ex TUSP) <sup>(2)</sup>	NO
La società è un GAL <sup>(2)</sup>	NO

<sup>(1)</sup> Compilare solo se nel campo "stato di attività della partecipata" è stato indicato che sono in corso procedure di liquidazione volontaria o scioglimento oppure procedure concorsuali.

<sup>(2)</sup> Nell'applicativo le società emittenti azioni o strumenti finanziari in mercati regolamentati e i Gruppi di Azione Locale (GAL) sono individuati mediante elenchi ufficiali.

NOME DEL CAMPO	
Stato	ITALIA
Provincia	PISA
Comune	PONTEDERA
CAP *	56025
Indirizzo *	Viale America, n. 105
Telefono *	
FAX *	
Email *	

\*campo con compilazione facoltativa

#### SETTORE DI ATTIVITÀ DELLA PARTECIPATA

Indicare il settore ATECO rappresentativo dell'attività svolta. Nel caso in cui i settori siano più di uno, indicarli in ordine decrescente di importanza. Non è più richiesto indicare il peso di ciascuna attività. La lista dei codici Ateco è disponibile al link <http://www.istat.it/it/strumenti/definizioni-e-classificazioni/ateco-2007>

NOME DEL CAMPO	Indicazioni per la compilazione
Trattamento e smaltimento di altri rifiuti non pericolosi	38.21.09
Raccolta dei rifiuti	38.1
Raccolta di rifiuti solidi non pericolosi	38.11
TRATTAMENTO E SMALTIMENTO DEI RIFIUTI	38.2
RECUPERO DEI MATERIALI	38.3
Noleggjo senza operatore di altre macchine ed attrezzature n.c.a.	77.39.99
Altre attività di pulizia specializzata di edifici e di impianti e macchinari industriali	81.22.02
Pulizia e lavaggio di aree pubbliche, rimozione di neve e ghiaccio	81.29.91
Recupero e preparazione per il riciclaggio di cascami e rottami metallici	38.32.1
Altre attività di pulizia nca	81.29.99
Produzione di compost	38.21.01
Riparazioni meccaniche di autoveicoli	45.20.1
Riparazione di carrozzerie di autoveicoli	45.20.2
Riparazione di impianti elettrici e di alimentazione per autoveicoli	45.20.3
PRODUZIONE, TRASMISSIONE E DISTRIBUZIONE DI ENERGIA ELETTRICA	35.1
PRODUZIONE DI GAS; DISTRIBUZIONE DI COMBUSTIBILI GASSOSI MEDIANTE CONDOTTE	35.2
FORNITURA DI VAPORE E ARIA CONDIZIONATA	35.3
Recupero e preparazione per il riciclaggio dei rifiuti solidi urbani, industriali e biomasse	38.32.3

#### ULTERIORI INFORMAZIONI SULLA PARTECIPATA

NOME DEL CAMPO	Indicazioni per la compilazione
Società in house	SI
Previsione nello statuto di limiti sul fatturato <sup>(3)</sup>	SI
Società contenuta nell'allegato A al D.Lgs. n. 175/2016	NO

NOME DEL CAMPO	Indicazioni per la compilazione
Società a partecipazione pubblica di diritto singolare (art.1, c. 4, lett. A)	NO
Riferimento normativo società di diritto singolare <sup>(3)</sup>	--
La società adotta un sistema di contabilità analitica e separata per attività? <sup>5</sup>	NO
Specificare se la disciplina applicata è stata dettata da: <sup>5</sup>	---
Società esclusa dall'applicazione dell'art. 4 con DPCM (art. 4, c. 9)	NO
Società esclusa dall'applicazione dell'art. 4 con provvedimento del Presidente della Regione o delle Prov. Autonome (art. 4, c. 9)	NO
Riferimento normativo atto esclusione <sup>(4)</sup>	--

La compilazione della Sezione "Ulteriori Informazioni sulla partecipata" non è richiesta per "società quotate ex TUSP", se la società è un GAL oppure se lo stato di attività della società è "in liquidazione" o "soggetta a procedure concorsuali".

<sup>(3)</sup> Compilare il campo solo se nel campo precedente è stato scelto "sì"

<sup>(4)</sup> Compilare il campo solo se nel campo precedente è stato scelto "sì"

#Per la nozione giuridica di "società a partecipazione pubblica di diritto singolare" di cui all'art. 1, comma 4, del TUSP, si veda l'orientamento della Struttura di monitoraggio disponibile sul sito del DT al seguente link:

[http://www.dt.tesoro.it/export/sites/sitodt/modules/documenti\\_it/patrimonio\\_pubblico/patrimonio\\_pa/Orientamento\\_del\\_18\\_novembre\\_2019\\_xSocietx\\_a\\_partecipazione\\_pubblica\\_di\\_diritto\\_singolarex\\_.pdf](http://www.dt.tesoro.it/export/sites/sitodt/modules/documenti_it/patrimonio_pubblico/patrimonio_pa/Orientamento_del_18_novembre_2019_xSocietx_a_partecipazione_pubblica_di_diritto_singolarex_.pdf)

<sup>5</sup> Nuovo campo rispetto alla rilevazione precedente.

#### DATI DI BILANCIO PER LA VERIFICA TUSP\*

NOME DEL CAMPO	Anno 2021
Tipologia di attività svolta	Attività produttive di beni e servizi
Numero medio di dipendenti	n. 698,07 (di cui n. 1,33 dirigenti, n. 2,33 quadri, n. 80,08 impiegati e n. 614,33 operai)
Numero dei componenti dell'organo di amministrazione	n. 3 (Consiglio di Amministrazione)
Compenso dei componenti dell'organo di amministrazione	€ 44.644 complessivi
Numero dei componenti dell'organo di controllo	n. 3 sindaci effettivi + n. 2 sindaci supplenti
Compenso dei componenti dell'organo di controllo	€ 52.104 complessivi

NOME DEL CAMPO	2021	2020	2019	2018	2017
Approvazione bilancio	SI	SI	SI	SI	SI
Risultato d'esercizio	61.843	-2.696.295	80.717	32.618	3.671.389

\*La compilazione della Sezione "Dati di bilancio per la verifica TUSP" non è richiesta per le "società quotate ex TUSP", se lo stato di attività della società è "in liquidazione" o "soggetta a procedure concorsuali".

**Attività produttive di beni e servizi o Distretti tecnologici**

Compilare la seguente sotto-sezione se la "Tipologia di attività svolta" dalla partecipata è: "Attività produttive di beni e servizi" o "Attività di promozione e sviluppo di progetti di ricerca finanziati (Distretti tecnologici)".

NOME DEL CAMPO	2021	2020	2019
A1) Ricavi delle vendite e delle prestazioni	79.080.183	65.535.266	64.752.93
A5) Altri Ricavi e Proventi	6.137.768	6.281.577	5.866.839
di cui Contributi in conto esercizio	29.379	28.297	0

I contributi in conto esercizio, pari ad € 29.379, sono interamente costituiti dal credito d'imposta per la sanificazione e per l'acquisto di DPI a seguito dell'emergenza Covid-19 (art. 32. D.L. n. 73/2021).

**QUOTA DI POSSESSO (quota diretta e/o indiretta)**

NOME DEL CAMPO	Indicazioni per la compilazione
Tipologia di Partecipazione	Partecipazione indiretta
Quota diretta <sup>(5)</sup>	--
Codice Fiscale Tramite <sup>(6)</sup>	02031380500
Denominazione Tramite (organismo) <sup>(6)</sup>	RETIAMBIENTE S.p.A.
Quota detenuta dalla Tramite nella società <sup>(7)</sup>	100%

<sup>(5)</sup> Se la partecipazione è diretta o sia diretta che indiretta, inserire la quota detenuta direttamente dall'Amministrazione nella società.

<sup>(6)</sup> Compilare se per "Tipologia di Partecipazione" è stato indicato "Partecipazione Indiretta" o "Partecipazione diretta e indiretta". Inserire CF e denominazione dell'ultima tramite attraverso la quale la società è indirettamente partecipata dall'Amministrazione.

<sup>(7)</sup> Inserire la quota di partecipazione che la "tramite" detiene nella società.

**QUOTA DI POSSESSO – TIPO DI CONTROLLO**

NOME DEL CAMPO	Indicazioni per la compilazione
Tipo di controllo	Controllo analogo congiunto

**INFORMAZIONI ED ESITO PER LA RAZIONALIZZAZIONE**

Partecipazione ancora detenuta alla data di adozione del provvedimento	SI
------------------------------------------------------------------------	----

Se la partecipazione è ancora detenuta alla data di adozione del provvedimento continuare con la compilazione dei campi di seguito riportati. Altrimenti, se la partecipazione non è più detenuta alla data di adozione del provvedimento, deve essere compilata la scheda "Partecipazione non più detenuta" in base alla tipologia della razionalizzazione realizzata.

<b>Società controllata da una quotata</b>	NO
<b>CF della società quotata controllante <sup>(8)</sup></b>	--
<b>Denominazione della società quotata controllante <sup>(8)</sup></b>	--
<b>La partecipata svolge un'attività di produzione di beni e servizi a favore dell'Amministrazione?</b>	NO
<b>Attività svolta dalla Partecipata</b>	Produzione di un servizio di interesse generale (art. 4, c.2 lett.a)
<b>Descrizione dell'attività</b>	Discarica, smaltimento rifiuti solidi urbani, assimilabili agli urbani e speciali, trattamento, inteso come trasformazione necessaria per il riutilizzo, la rigenerazione, il recupero, il riciclo, la innocuizzazione e l'inertizzazione dei medesimi e dei cascami e rottami metallici e non metallici.
<b>Quota % di partecipazione detenuta dal soggetto privato <sup>(9)</sup></b>	
<b>Svolgimento di attività analoghe a quelle svolte da altre società (art.20, c.2 lett.c)</b>	NO
<b>Necessità di contenimento dei costi di funzionamento (art.20, c.2 lett.f)</b>	NO
<b>Necessità di aggregazione di società (art.20, c.2 lett.g)</b>	NO
<b>L'Amministrazione ha fissato, con proprio provvedimento, obiettivi specifici sui costi di funzionamento della partecipata? (art.19, c, 5) <sup>(10)</sup></b>	NO
<b>Esito della revisione periodica <sup>(11)</sup></b>	Mantenimento senza interventi
<b>Modalità (razionalizzazione) <sup>(12)</sup></b>	--
<b>Termine previsto per la razionalizzazione <sup>(12)</sup></b>	--
<b>Dichiarazione di Cessione a titolo oneroso in Revisione straordinaria<sup>(13)</sup> §</b>	--
<b>Applicazione dell'art. 24, comma 5-ter<sup>(14)</sup> §</b>	--
<b>Note*</b>	La società è controllata al 100% dalla Tramite RETIAMBIENTE S.p.A., la quale è soggetta a controllo analogo congiunto da parte di vari soci pubblici, tra i quali il Comune di Livorno. Trattasi di Società Operativa Locale (SOL) di Retiambiente S.p.A.

<sup>(8)</sup> Compilare il campo solo se nel campo "Società controllata da una quotata" è stato scelto "si".

<sup>(9)</sup> Compilare il campo se "Attività svolta dalla Partecipata" precedentemente selezionata è "Realizzazione e gestione di opera pubblica ovvero organizzazione e gestione di servizio di interesse generale tramite PPP (Art.4, c.2, lett.c)".

<sup>(10)</sup> Compilare il campo se "Tipo di controllo" è stato selezionato elemento diverso da "nessuno".

<sup>(11)</sup> La compilazione del campo non è richiesta per le società in liquidazione, per quelle soggette a procedure concorsuali e per i GAL.

<sup>(12)</sup> Campo obbligatorio se per "Esito della revisione periodica" è stato selezionato "Razionalizzazione".

<sup>(13)</sup> Nel campo l'Amministrazione deve specificare se nel provvedimento di revisione straordinaria, adottato ai sensi dell'art. 24 del TUSP, era stato indicato l'esito "Cessione a titolo oneroso". La compilazione non è richiesta se la società è in liquidazione, è soggetta a procedura concorsuale, è un GAL o nel caso in cui nel campo "Attività svolta dalla partecipata" sia stato selezionato

“Coordinamento e attuazione patti territoriali e contratti d'area ex delibera CIPE 21/03/1997 (Art. 26, c.7) oppure “Gestione delle case da gioco – società già costituita e autorizzata alla data del 23/09/2016 (art. 26, c. 12 sexies)”.

<sup>(14)</sup> Nel campo l'Amministrazione deve dichiarare se la misura di cessione a titolo oneroso non è stata attuata ai sensi dell'art. 24, comma 5-ter. Il campo va compilato nel caso in cui la risposta al campo precedente “Dichiarazione di Cessione a titolo oneroso in Revisione straordinaria” sia Sì.

§ Nuovo campo rispetto alla rilevazione precedente.

\* Campo con compilazione facoltativa.



*Scheda di dettaglio***DATI ANAGRAFICI DELLA PARTECIPATA**

NOME DEL CAMPO	
Codice Fiscale	01098200494
Denominazione	R.E.A. ROSIGNANO ENERGIA AMBIENTE S.p.A.
Data di costituzione della partecipata	04/11/1993 (iscritta nel R.I. il 23/12/1993 )
Forma giuridica	Società per azioni
Tipo di fondazione	--
Altra forma giuridica	--
Stato di attività della partecipata	ATTIVA
Data di inizio della procedura <sup>(1)</sup>	--
Società con azioni quotate in mercati regolamentati <sup>(2)</sup>	NO
Società che ha emesso strumenti finanziari quotati in mercati regolamentati (ex TUSP) <sup>(2)</sup>	NO
La società è un GAL <sup>(2)</sup>	NO

<sup>(1)</sup> Compilare solo se nel campo "stato di attività della partecipata" è stato indicato che sono in corso procedure di liquidazione volontaria o scioglimento oppure procedure concorsuali.

<sup>(2)</sup> Nell'applicativo le società emittenti azioni o strumenti finanziari in mercati regolamentati e i Gruppi di Azione Locale (GAL) sono individuati mediante elenchi ufficiali.

**SEDE LEGALE DELLA PARTECIPATA**

NOME DEL CAMPO	
Stato	ITALIA
Provincia	LIVORNO
Comune	ROSIGNANO MARITTIMO
CAP *	57016
Indirizzo *	Loc. Le Morelline 2 snc – Zona Industriale
Telefono *	
FAX *	

NOME DEL CAMPO	
Email *	

\*campo con compilazione facoltativa

#### SETTORE DI ATTIVITÀ DELLA PARTECIPATA

Indicare il settore ATECO rappresentativo dell'attività svolta. Nel caso in cui i settori siano più di uno, indicarli in ordine decrescente di importanza. Non è più richiesto indicare il peso di ciascuna attività. La lista dei codici Ateco è disponibile al link <http://www.istat.it/it/strumenti/definizioni-e-classificazioni/ateco-2007>

NOME DEL CAMPO	Indicazioni per la compilazione
Raccolta dei rifiuti	38.1
Trattamento e smaltimento dei rifiuti	38.2
Pulizia generale (non specializzata) di edifici	81.21
Servizi di disinfestazione	81.29.1

#### ULTERIORI INFORMAZIONI SULLA PARTECIPATA

NOME DEL CAMPO	Indicazioni per la compilazione
Società in house	SI
Previsione nello statuto di limiti sul fatturato <sup>(3)</sup>	SI
Società contenuta nell'allegato A al D.Lgs. n. 175/2016	NO
Società a partecipazione pubblica di diritto singolare (art.1, c. 4, lett. A)	NO
Riferimento normativo società di diritto singolare <sup>(3)</sup>	--
La società adotta un sistema di contabilità analitica e separata per attività? <sup>§</sup>	NO
Specificare se la disciplina applicata è stata dettata da: <sup>§</sup>	---
Società esclusa dall'applicazione dell'art. 4 con DPCM (art. 4, c. 9)	NO
Società esclusa dall'applicazione dell'art. 4 con provvedimento del Presidente della Regione o delle Prov. Autonome (art. 4, c. 9)	NO
Riferimento normativo atto esclusione <sup>(4)</sup>	--

La compilazione della Sezione "Ulteriori Informazioni sulla partecipata" non è richiesta per "società quotate ex TUSP", se la società è un GAL oppure se lo stato di attività della società è "in liquidazione" o "soggetta a procedure concorsuali".

<sup>(3)</sup> Compilare il campo solo se nel campo precedente è stato scelto "sì"

<sup>(4)</sup> Compilare il campo solo se nel campo precedente è stato scelto "sì"

#Per la nozione giuridica di "società a partecipazione pubblica di diritto singolare" di cui all'art. 1, comma 4, del TUSP, si veda l'orientamento della Struttura di monitoraggio disponibile sul sito del DT al seguente link:

[http://www.dt.tesoro.it/export/sites/sitodt/modules/documenti\\_it/patrimonio\\_publico/patrimonio\\_pa/Orientamento\\_del\\_18\\_novembre\\_2019\\_xSocietx\\_a\\_partecipazione\\_publica\\_di\\_diritto\\_singolarex.pdf](http://www.dt.tesoro.it/export/sites/sitodt/modules/documenti_it/patrimonio_publico/patrimonio_pa/Orientamento_del_18_novembre_2019_xSocietx_a_partecipazione_publica_di_diritto_singolarex.pdf)

<sup>§</sup> Nuovo campo rispetto alla rilevazione precedente.

#### DATI DI BILANCIO PER LA VERIFICA TUSP\*

NOME DEL CAMPO	Anno 2021
Tipologia di attività svolta	Attività produttive di beni e servizi

NOME DEL CAMPO	Anno 2021
Numero medio di dipendenti	n. 174 (di cui n. 1 quadri, n. 35 impiegati e n. 138 operai)
Numero dei componenti dell'organo di amministrazione	n. 3 (Consiglio di Amministrazione)
Compenso dei componenti dell'organo di amministrazione	€ 20.887 complessivi
Numero dei componenti dell'organo di controllo	n. 3 sindaci effettivi + n. 2 sindaci supplenti
Compenso dei componenti dell'organo di controllo	€ 43.024 complessivi

NOME DEL CAMPO	2021	2020	2019	2018	2017
Approvazione bilancio	SI	SI	SI	SI	SI
Risultato d'esercizio	-1.347.656	-196.924	341.345	430.904	1.592.444

\*La compilazione della Sezione "Dati di bilancio per la verifica TUSP" non è richiesta per le "società quotate ex TUSP", se lo stato di attività della società è "in liquidazione" o "soggetta a procedure concorsuali".

#### Attività produttive di beni e servizi o Distretti tecnologici

Compilare la seguente sotto-sezione se la "Tipologia di attività svolta" dalla partecipata è: "Attività produttive di beni e servizi" o "Attività di promozione e sviluppo di progetti di ricerca finanziati (Distretti tecnologici)".

NOME DEL CAMPO	2021	2020	2019
A1) Ricavi delle vendite e delle prestazioni	25.652.548	16.168.857	15.447.413
A5) Altri Ricavi e Proventi	863.181	640.163	320.787
di cui Contributi in conto esercizio	45.364	29.281	0

#### QUOTA DI POSSESSO (quota diretta e/o indiretta)

NOME DEL CAMPO	Indicazioni per la compilazione
Tipologia di Partecipazione	Partecipazione indiretta
Quota diretta <sup>(5)</sup>	--
Codice Fiscale Tramite <sup>(6)</sup>	02031380500
Denominazione Tramite (organismo) <sup>(6)</sup>	RETIAMBIENTE S.p.A.
Quota detenuta dalla Tramite nella società <sup>(7)</sup>	100%

<sup>(5)</sup> Se la partecipazione è diretta o sia diretta che indiretta, inserire la quota detenuta direttamente dall'Amministrazione nella società.

<sup>(6)</sup> Compilare se per "Tipologia di Partecipazione" è stato indicato "Partecipazione Indiretta" o "Partecipazione diretta e indiretta". Inserire CF e denominazione dell'ultima tramite attraverso la quale la società è indirettamente partecipata dall'Amministrazione.

<sup>(7)</sup> Inserire la quota di partecipazione che la "tramite" detiene nella società.

**QUOTA DI POSSESSO – TIPO DI CONTROLLO**

NOME DEL CAMPO	Indicazioni per la compilazione
Tipo di controllo	Controllo analogo congiunto

**INFORMAZIONI ED ESITO PER LA RAZIONALIZZAZIONE**

Partecipazione ancora detenuta alla data di adozione del provvedimento	SI
------------------------------------------------------------------------	----

Se la partecipazione è ancora detenuta alla data di adozione del provvedimento continuare con la compilazione dei campi di seguito riportati. Altrimenti, se la partecipazione non è più detenuta alla data di adozione del provvedimento, deve essere compilata la scheda "Partecipazione non più detenuta" in base alla tipologia della razionalizzazione realizzata.

Società controllata da una quotata	NO
CF della società quotata controllante <sup>(8)</sup>	--
Denominazione della società quotata controllante <sup>(8)</sup>	--
La partecipata svolge un'attività di produzione di beni e servizi a favore dell'Amministrazione?	NO
Attività svolta dalla Partecipata	Produzione di un servizio di interesse generale (art. 4, c.2 lett.a)
Descrizione dell'attività	Servizio di raccolta e stoccaggio rifiuti.
Quota % di partecipazione detenuta dal soggetto privato <sup>(9)</sup>	--
Svolgimento di attività analoghe a quelle svolte da altre società (art.20, c.2 lett.c)	NO
Necessità di contenimento dei costi di funzionamento (art.20, c.2 lett.f)	NO
Necessità di aggregazione di società (art.20, c.2 lett.g)	NO
L'Amministrazione ha fissato, con proprio provvedimento, obiettivi specifici sui costi di funzionamento della partecipata? (art.19, c, 5) <sup>(10)</sup>	NO
Esito della revisione periodica <sup>(11)</sup>	Mantenimento senza interventi
Modalità (razionalizzazione) <sup>(12)</sup>	--
Termine previsto per la razionalizzazione <sup>(12)</sup>	--
Dichiarazione di Cessione a titolo oneroso in Revisione straordinaria <sup>(13)</sup> §	--
Applicazione dell'art. 24, comma 5-ter <sup>(14)</sup> §	--
Note*	La società è controllata al 100% dalla Tramite RETIAMBIENTE S.p.A., la quale è soggetta a controllo analogo congiunto da parte di vari soci pubblici, tra i quali il Comune di Livorno.Trattasi di Società Operativa Locale (SOL) di Retiambiente S.p.A.

<sup>(8)</sup> Compilare il campo solo se nel campo "Società controllata da una quotata" è stato scelto "si"

<sup>(9)</sup> Compilare il campo se "Attività svolta dalla Partecipata" precedentemente selezionata è "Realizzazione e gestione di opera pubblica ovvero organizzazione e gestione di servizio di interesse generale tramite PPP (Art.4, c.2, lett.c)".

<sup>(10)</sup> Compilare il campo se "Tipo di controllo" è stato selezionato elemento diverso da "nessuno".

<sup>(11)</sup> La compilazione del campo non è richiesta per le società in liquidazione, per quelle soggette a procedure concorsuali e per i GAL.

<sup>(12)</sup> Campo obbligatorio se per "Esito della revisione periodica" è stato selezionato "Razionalizzazione".

<sup>(13)</sup>Nel campo l'Amministrazione deve specificare se nel provvedimento di revisione straordinaria, adottato ai sensi dell'art. 24 del TUSP, era stato indicato l'esito "Cessione a titolo oneroso". La compilazione non è richiesta se la società è in liquidazione, è soggetta a procedura concorsuale, è un GAL o nel caso in cui nel campo "Attività svolta dalla partecipata" sia stato selezionato "Coordinamento e attuazione patti territoriali e contratti d'area ex delibera CIPE 21/03/1997 (Art. 26, c.7) oppure "Gestione delle case da gioco – società già costituita e autorizzata alla data del 23/09/2016 (art. 26, c. 12 sexies)".

<sup>(14)</sup> Nel campo l'Amministrazione deve dichiarare se la misura di cessione a titolo oneroso non è stata attuata ai sensi dell'art. 24, comma 5-ter. Il campo va compilato nel caso in cui la risposta al campo precedente "Dichiarazione di Cessione a titolo oneroso in Revisione straordinaria" sia Sì.

§ Nuovo campo rispetto alla rilevazione precedente.

\* Campo con compilazione facoltativa.

Scheda di dettaglio

## DATI ANAGRAFICI DELLA PARTECIPATA

NOME DEL CAMPO	
Codice Fiscale	02143720460
Denominazione	SEA AMBIENTE S.p.A.
Data di costituzione della partecipata	31/12/2008 (iscritta nel R.I. il 31/12/2008 )
Forma giuridica	Società per azioni
Tipo di fondazione	--
Altra forma giuridica	--
Stato di attività della partecipata	ATTIVA
Data di inizio della procedura <sup>(1)</sup>	--
Società con azioni quotate in mercati regolamentati <sup>(2)</sup>	NO
Società che ha emesso strumenti finanziari quotati in mercati regolamentati (ex TUSP) <sup>(2)</sup>	NO
La società è un GAL <sup>(2)</sup>	NO

<sup>(1)</sup> Compilare solo se nel campo "stato di attività della partecipata" è stato indicato che sono in corso procedure di liquidazione volontaria o scioglimento oppure procedure concorsuali.

<sup>(2)</sup> Nell'applicativo le società emittenti azioni o strumenti finanziari in mercati regolamentati e i Gruppi di Azione Locale (GAL) sono individuati mediante elenchi ufficiali.

## SEDE LEGALE DELLA PARTECIPATA

NOME DEL CAMPO	
Stato	ITALIA
Provincia	LUCCA
Comune	VIAREGGIO
CAP *	55049
Indirizzo *	Vietta dei Comparini, n. 186
Telefono *	
FAX *	

NOME DEL CAMPO	
Email *	

\*campo con compilazione facoltativa

#### SETTORE DI ATTIVITÀ DELLA PARTECIPATA

Indicare il settore ATECO rappresentativo dell'attività svolta. Nel caso in cui i settori siano più di uno, indicarli in ordine decrescente di importanza. Non è più richiesto indicare il peso di ciascuna attività. La lista dei codici Ateco è disponibile al link <http://www.istat.it/it/strumenti/definizioni-e-classificazioni/ateco-2007>

NOME DEL CAMPO	Indicazioni per la compilazione
Raccolta di rifiuti solidi non pericolosi	38.11
Trasporto di merci su strada	49.41
Riparazioni meccaniche di autoveicoli	45.20.1
Riparazione di carrozzerie di autoveicoli	45.20.2
Pulizia generale (non specializzata) di edifici	81.21
Servizi di disinfestazione	81.29.1

#### ULTERIORI INFORMAZIONI SULLA PARTECIPATA

NOME DEL CAMPO	Indicazioni per la compilazione
Società in house	SI
Previsione nello statuto di limiti sul fatturato <sup>(3)</sup>	SI
Società contenuta nell'allegato A al D.Lgs. n. 175/2016	NO
Società a partecipazione pubblica di diritto singolare (art.1, c. 4, lett. A)	NO
Riferimento normativo società di diritto singolare <sup>(3)</sup>	--
La società adotta un sistema di contabilità analitica e separata per attività? <sup>§</sup>	NO
Specificare se la disciplina applicata è stata dettata da: <sup>§</sup>	---
Società esclusa dall'applicazione dell'art. 4 con DPCM (art. 4, c. 9)	NO
Società esclusa dall'applicazione dell'art. 4 con provvedimento del Presidente della Regione o delle Prov. Autonome (art. 4, c. 9)	NO
Riferimento normativo atto esclusione <sup>(4)</sup>	--

La compilazione della Sezione "Ulteriori Informazioni sulla partecipata" non è richiesta per "società quotate ex TUSP", se la società è un GAL oppure se lo stato di attività della società è "in liquidazione" o "soggetta a procedure concorsuali".

<sup>(3)</sup> Compilare il campo solo se nel campo precedente è stato scelto "sì"

<sup>(4)</sup> Compilare il campo solo se nel campo precedente è stato scelto "sì"

<sup>#</sup>Per la nozione giuridica di "società a partecipazione pubblica di diritto singolare" di cui all'art. 1, comma 4, del TUSP, si veda l'orientamento della Struttura di monitoraggio disponibile sul sito del DT al seguente link:

[http://www.dt.tesoro.it/export/sites/sitodt/modules/documenti\\_it/patrimonio\\_pubblico/patrimonio\\_pa/Orientamento\\_del\\_18\\_novembre\\_2019\\_xSocietx\\_a\\_partecipazione\\_pubblica\\_di\\_diritto\\_singolarex\\_.pdf](http://www.dt.tesoro.it/export/sites/sitodt/modules/documenti_it/patrimonio_pubblico/patrimonio_pa/Orientamento_del_18_novembre_2019_xSocietx_a_partecipazione_pubblica_di_diritto_singolarex_.pdf)

<sup>§</sup> Nuovo campo rispetto alla rilevazione precedente.

**DATI DI BILANCIO PER LA VERIFICA TUSP\***

NOME DEL CAMPO	Anno 2021
Tipologia di attività svolta	Attività produttive di beni e servizi
Numero medio di dipendenti	n. 121 (di cui n. 3 dirigenti, n. 1 quadri, n. 24 impiegati, n. 89 operai, n. 5 altri dipendenti)
Numero dei componenti dell'organo di amministrazione	n. 1 (Amministratore unico)
Compenso dei componenti dell'organo di amministrazione	€ 40.218
Numero dei componenti dell'organo di controllo	n. 3 sindaci effettivi + n. 2 sindaci supplenti
Compenso dei componenti dell'organo di controllo	€ 32.295 complessivi

NOME DEL CAMPO	2021	2020	2019	2018	2017
Approvazione bilancio	SI	SI	SI	SI	SI
Risultato d'esercizio	62.313	14.330	56.280	119.398	435.354

\*La compilazione della Sezione "Dati di bilancio per la verifica TUSP" non è richiesta per le "società quotate ex TUSP", se lo stato di attività della società è "in liquidazione" o "soggetta a procedure concorsuali".

**Attività produttive di beni e servizi o Distretti tecnologici**

Compilare la seguente sotto-sezione se la "Tipologia di attività svolta" dalla partecipata è: "**Attività produttive di beni e servizi**" o "**Attività di promozione e sviluppo di progetti di ricerca finanziati (Distretti tecnologici)**".

NOME DEL CAMPO	2021	2020	2019
A1) Ricavi delle vendite e delle prestazioni	19.287.987	18.948.508	23.501.188
A5) Altri Ricavi e Proventi	568.461	511.690	359.872
di cui Contributi in conto esercizio	10.263	0	0

**QUOTA DI POSSESSO (quota diretta e/o indiretta)**

NOME DEL CAMPO	Indicazioni per la compilazione
Tipologia di Partecipazione	Partecipazione indiretta
Quota diretta <sup>(5)</sup>	--
Codice Fiscale Tramite <sup>(6)</sup>	02031380500
Denominazione Tramite (organismo) <sup>(6)</sup>	RETIAMBIENTE S.p.A.
Quota detenuta dalla Tramite nella società <sup>(7)</sup>	100%

<sup>(5)</sup> Se la partecipazione è diretta o sia diretta che indiretta, inserire la quota detenuta direttamente dall'Amministrazione nella società.

<sup>(6)</sup> Compilare se per "Tipologia di Partecipazione" è stato indicato "Partecipazione Indiretta" o "Partecipazione diretta e indiretta". Inserire CF e denominazione dell'ultima tramite attraverso la quale la società è indirettamente partecipata dall'Amministrazione.

<sup>(7)</sup> Inserire la quota di partecipazione che la "tramite" detiene nella società.



**QUOTA DI POSSESSO – TIPO DI CONTROLLO**

NOME DEL CAMPO	Indicazioni per la compilazione
Tipo di controllo	Controllo analogo congiunto

**INFORMAZIONI ED ESITO PER LA RAZIONALIZZAZIONE**

NOME DEL CAMPO	Indicazioni per la compilazione
Partecipazione ancora detenuta alla data di adozione del provvedimento	SI

Se la partecipazione è ancora detenuta alla data di adozione del provvedimento continuare con la compilazione dei campi di seguito riportati. Altrimenti, se la partecipazione non è più detenuta alla data di adozione del provvedimento, deve essere compilata la scheda “Partecipazione non più detenuta” in base alla tipologia della razionalizzazione realizzata.

Società controllata da una quotata	NO
CF della società quotata controllante <sup>(8)</sup>	--
Denominazione della società quotata controllante <sup>(8)</sup>	--

La partecipata svolge un'attività di produzione di beni e servizi a favore dell'Amministrazione?	NO
Attività svolta dalla Partecipata	Produzione di un servizio di interesse generale (art. 4, c.2 lett.a)
Descrizione dell'attività	Gestione del servizio di raccolta dei rifiuti urbani, di raccolta differenziata e di spazzamento.
Quota % di partecipazione detenuta dal soggetto privato <sup>(9)</sup>	--
Svolgimento di attività analoghe a quelle svolte da altre società (art.20, c.2 lett.c)	NO
Necessità di contenimento dei costi di funzionamento (art.20, c.2 lett.f)	NO
Necessità di aggregazione di società (art.20, c.2 lett.g)	NO
L'Amministrazione ha fissato, con proprio provvedimento, obiettivi specifici sui costi di funzionamento della partecipata? (art.19, c, 5) <sup>(10)</sup>	NO
Esito della revisione periodica <sup>(11)</sup>	Mantenimento senza interventi
Modalità (razionalizzazione) <sup>(12)</sup>	--
Termine previsto per la razionalizzazione <sup>(12)</sup>	--
Dichiarazione di Cessione a titolo oneroso in Revisione straordinaria <sup>(13)</sup> §	--
Applicazione dell'art. 24, comma 5-ter <sup>(14)</sup> §	--
Note*	La società è controllata al 100% dalla Tramite RETIAMBIENTE S.p.A., la quale è soggetta a controllo analogo congiunto da parte di vari soci pubblici, tra i quali il Comune di Livorno. Trattasi di Società Operativa Locale (SOL) di Retiambiente S.p.A.

<sup>(8)</sup> Compilare il campo solo se nel campo “Società controllata da una quotata” è stato scelto “si”

<sup>(9)</sup> Compilare il campo se “Attività svolta dalla Partecipata” precedentemente selezionata è “Realizzazione e gestione di opera pubblica ovvero organizzazione e gestione di servizio di interesse generale tramite PPP (Art.4, c.2, lett.c)”.

<sup>(10)</sup> Compilare il campo se “Tipo di controllo” è stato selezionato elemento diverso da “nessuno”.

<sup>(11)</sup> La compilazione del campo non è richiesta per le società in liquidazione, per quelle soggette a procedure concorsuali e per i GAL.

<sup>(12)</sup> Campo obbligatorio se per “Esito della revisione periodica” è stato selezionato “Razionalizzazione”.

<sup>(13)</sup> Nel campo l'Amministrazione deve specificare se nel provvedimento di revisione straordinaria, adottato ai sensi dell'art. 24 del TUSP, era stato indicato l'esito “Cessione a titolo oneroso”. La compilazione non è richiesta se la società è in liquidazione, è soggetta

a procedura concorsuale, è un GAL o nel caso in cui nel campo “Attività svolta dalla partecipata” sia stato selezionato “Coordinamento e attuazione patti territoriali e contratti d'area ex delibera CIPE 21/03/1997 (Art. 26, c.7) oppure “Gestione delle case da gioco – società già costituita e autorizzata alla data del 23/09/2016 (art. 26, c. 12 sexies)”.

<sup>(14)</sup> Nel campo l'Amministrazione deve dichiarare se la misura di cessione a titolo oneroso non è stata attuata ai sensi dell'art. 24, comma 5-ter. Il campo va compilato nel caso in cui la risposta al campo precedente “Dichiarazione di Cessione a titolo oneroso in Revisione straordinaria” sia Sì.

§ Nuovo campo rispetto alla rilevazione precedente.

\*Campo con compilazione facoltativa.

*Scheda di dettaglio***DATI ANAGRAFICI DELLA PARTECIPATA**

NOME DEL CAMPO	
Codice Fiscale	01913210496
Denominazione	SPIL STRATEGIC CONTRACT LOGISTIC S.R.L.
Data di costituzione della partecipata	15/01/2019 (iscritta nel R.I. il 15/01/2019 )
Forma giuridica	Società a responsabilità limitata
Tipo di fondazione	--
Altra forma giuridica	--
Stato di attività della partecipata	ATTIVA
Data di inizio della procedura <sup>(1)</sup>	--
Società con azioni quotate in mercati regolamentati <sup>(2)</sup>	NO
Società che ha emesso strumenti finanziari quotati in mercati regolamentati (ex TUSP) <sup>(2)</sup>	NO
La società è un GAL <sup>(2)</sup>	NO

<sup>(1)</sup> Compilare solo se nel campo "stato di attività della partecipata" è stato indicato che sono in corso procedure di liquidazione volontaria o scioglimento oppure procedure concorsuali.

<sup>(2)</sup> Nell'applicativo le società emittenti azioni o strumenti finanziari in mercati regolamentati e i Gruppi di Azione Locale (GAL) sono individuati mediante elenchi ufficiali.

**SEDE LEGALE DELLA PARTECIPATA**

NOME DEL CAMPO	
Stato	ITALIA
Provincia	LIVORNO
Comune	LIVORNO
CAP *	57123
Indirizzo *	Via Ettore Pablo Quaglierini, n. 6
Telefono *	
FAX *	

NOME DEL CAMPO	
Email *	

\*campo con compilazione facoltativa

#### SETTORE DI ATTIVITÀ DELLA PARTECIPATA

Indicare il settore ATECO rappresentativo dell'attività svolta. Nel caso in cui i settori siano più di uno, indicarli in ordine decrescente di importanza. Non è più richiesto indicare il peso di ciascuna attività.

La lista dei codici Ateco è disponibile al link <http://www.istat.it/it/strumenti/definizioni-e-classificazioni/ateco-2007>

NOME DEL CAMPO	Indicazioni per la compilazione
Magazzini di custodia e deposito per conto terzi	52.10.10

#### ULTERIORI INFORMAZIONI SULLA PARTECIPATA

NOME DEL CAMPO	Indicazioni per la compilazione
Società in house	NO
Previsione nello statuto di limiti sul fatturato <sup>(3)</sup>	NO
Società contenuta nell'allegato A al D.Lgs. n. 175/2016	NO
Società a partecipazione pubblica di diritto singolare (art.1, c. 4, lett. A)	NO
Riferimento normativo società di diritto singolare <sup>(3)</sup>	--
La società adotta un sistema di contabilità analitica e separata per attività? <sup>§</sup>	NO
Specificare se la disciplina applicata è stata dettata da: <sup>§</sup>	---
Società esclusa dall'applicazione dell'art. 4 con DPCM (art. 4, c. 9)	NO
Società esclusa dall'applicazione dell'art. 4 con provvedimento del Presidente della Regione o delle Prov. Autonome (art. 4, c. 9)	NO
Riferimento normativo atto esclusione <sup>(4)</sup>	--

La compilazione della Sezione "Ulteriori Informazioni sulla partecipata" non è richiesta per "società quotate ex TUSP", se la società è un GAL oppure se lo stato di attività della società è "in liquidazione" o "soggetta a procedure concorsuali".

<sup>(3)</sup> Compilare il campo solo se nel campo precedente è stato scelto "sì"

<sup>(4)</sup> Compilare il campo solo se nel campo precedente è stato scelto "sì"

#Per la nozione giuridica di "società a partecipazione pubblica di diritto singolare" di cui all'art. 1, comma 4, del TUSP, si veda l'orientamento della Struttura di monitoraggio disponibile sul sito del DT al seguente link:

[http://www.dt.tesoro.it/export/sites/sitodt/modules/documenti\\_it/patrimonio\\_pubblico/patrimonio\\_pa/Orientamento\\_del\\_18\\_novembre\\_2019\\_xSocietx\\_a\\_partecipazione\\_pubblica\\_di\\_diritto\\_singolarex\\_.pdf](http://www.dt.tesoro.it/export/sites/sitodt/modules/documenti_it/patrimonio_pubblico/patrimonio_pa/Orientamento_del_18_novembre_2019_xSocietx_a_partecipazione_pubblica_di_diritto_singolarex_.pdf)

<sup>§</sup> Nuovo campo rispetto alla rilevazione precedente.

#### DATI DI BILANCIO PER LA VERIFICA TUSP\*

NOME DEL CAMPO	Anno 2021
Tipologia di attività svolta	Attività produttive di beni e servizi

NOME DEL CAMPO	Anno 2021
Numero medio di dipendenti	0
Numero dei componenti dell'organo di amministrazione	n. 3 (Consiglio di Amministrazione)
Compenso dei componenti dell'organo di amministrazione	€ 10.000 complessivi
Numero dei componenti dell'organo di controllo	0
Compenso dei componenti dell'organo di controllo	--

NOME DEL CAMPO	2021	2020	2019	2018	2017
Approvazione bilancio	SI	SI	SI	-	-
Risultato d'esercizio	645.074	719.905	694.930	-	-

\*La compilazione della Sezione "Dati di bilancio per la verifica TUSP" non è richiesta per le "società quotate ex TUSP", se lo stato di attività della società è "in liquidazione" o "soggetta a procedure concorsuali".

#### Attività produttive di beni e servizi o Distretti tecnologici

Compilare la seguente sotto-sezione se la "Tipologia di attività svolta" dalla partecipata è: "Attività produttive di beni e servizi" o "Attività di promozione e sviluppo di progetti di ricerca finanziati (Distretti tecnologici)".

NOME DEL CAMPO	2021	2020	2019
A1) Ricavi delle vendite e delle prestazioni	1.329.860	1.323.600	1.269.474
A5) Altri Ricavi e Proventi	0	1	0
di cui Contributi in conto esercizio	0	0	0

#### QUOTA DI POSSESSO (quota diretta e/o indiretta)

NOME DEL CAMPO	Indicazioni per la compilazione
Tipologia di Partecipazione	Partecipazione indiretta
Quota diretta <sup>(5)</sup>	--
Codice Fiscale Tramite <sup>(6)</sup>	80010790493
Denominazione Tramite (organismo) <sup>(6)</sup>	SPIL S.p.A. - PORTO INDUSTRIALE DI LIVORNO S.p.A. (IN FORMA ABBREVIATA SPIL S.p.A.)
Quota detenuta dalla Tramite nella società <sup>(7)</sup>	20%

<sup>(5)</sup> Se la partecipazione è diretta o sia diretta che indiretta, inserire la quota detenuta direttamente dall'Amministrazione nella società.

<sup>(6)</sup> Compilare se per "Tipologia di Partecipazione" è stato indicato "Partecipazione Indiretta" o "Partecipazione diretta e indiretta". Inserire CF e denominazione dell'ultima tramite attraverso la quale la società è indirettamente partecipata dall'Amministrazione.

<sup>(7)</sup> Inserire la quota di partecipazione che la "tramite" detiene nella società.

#### QUOTA DI POSSESSO – TIPO DI CONTROLLO

NOME DEL CAMPO	Indicazioni per la compilazione
Tipo di controllo	nessuno

#### INFORMAZIONI ED ESITO PER LA RAZIONALIZZAZIONE

Partecipazione ancora detenuta alla data di adozione del provvedimento	SI
------------------------------------------------------------------------	----

Se la partecipazione è ancora detenuta alla data di adozione del provvedimento continuare con la compilazione dei campi di seguito riportati. Altrimenti, se la partecipazione non è più detenuta alla data di adozione del provvedimento, deve essere compilata la scheda "Partecipazione non più detenuta" in base alla tipologia della razionalizzazione realizzata.

Società controllata da una quotata	NO
CF della società quotata controllante <sup>(8)</sup>	--
Denominazione della società quotata controllante <sup>(8)</sup>	--

La partecipata svolge un'attività di produzione di beni e servizi a favore dell'Amministrazione?	NO
Attività svolta dalla Partecipata	Attività diversa dalle precedenti
Descrizione dell'attività	Attività inerenti la logistica di stabilimento, il packaging industriale, le piattaforme logistiche, i trasporti, l'engineering, il custom planning, il project forwarding, l'assistenza e la costruzione di moduli.
Quota % di partecipazione detenuta dal soggetto privato <sup>(9)</sup>	--
Svolgimento di attività analoghe a quelle svolte da altre società (art.20, c.2 lett.c)	NO
Necessità di contenimento dei costi di funzionamento (art.20, c.2 lett.f)	NO
Necessità di aggregazione di società (art.20, c.2 lett.g)	NO
L'Amministrazione ha fissato, con proprio provvedimento, obiettivi specifici sui costi di funzionamento della partecipata? (art.19, c, 5) <sup>(10)</sup>	NO
Esito della revisione periodica <sup>(11)</sup>	Mantenimento senza interventi
Modalità (razionalizzazione) <sup>(12)</sup>	--
Termine previsto per la razionalizzazione <sup>(12)</sup>	--
Dichiarazione di Cessione a titolo oneroso in Revisione straordinaria <sup>(13)</sup> §	--
Applicazione dell'art. 24, comma 5-ter <sup>(14)</sup> §	--
Note*	E' in corso di definizione con gli istituti di credito la modifica dell'accordo di ristrutturazione dei debiti, che potrebbe anche ricomprendere la dismissione delle quote detenute nella partecipata SPIL STRATEGIC CONTRACT LOGISTIC S.r.l., se indispensabile ai fini della sua attuazione;

<sup>(8)</sup> Compilare il campo solo se nel campo "Società controllata da una quotata" è stato scelto "si"

<sup>(9)</sup> Compilare il campo se "Attività svolta dalla Partecipata" precedentemente selezionata è "Realizzazione e gestione di opera pubblica ovvero organizzazione e gestione di servizio di interesse generale tramite PPP (Art.4, c.2, lett.c)".

<sup>(10)</sup> Compilare il campo se "Tipo di controllo" è stato selezionato elemento diverso da "nessuno".

<sup>(11)</sup> La compilazione del campo non è richiesta per le società in liquidazione, per quelle soggette a procedure concorsuali e per i GAL.

<sup>(12)</sup> Campo obbligatorio se per "Esito della revisione periodica" è stato selezionato "Razionalizzazione".

<sup>(13)</sup> Nel campo l'Amministrazione deve specificare se nel provvedimento di revisione straordinaria, adottato ai sensi dell'art. 24 del TUSP, era stato indicato l'esito "Cessione a titolo oneroso". La compilazione non è richiesta se la società è in liquidazione, è soggetta

a procedura concorsuale, è un GAL o nel caso in cui nel campo “Attività svolta dalla partecipata” sia stato selezionato “Coordinamento e attuazione patti territoriali e contratti d'area ex delibera CIPE 21/03/1997 (Art. 26, c.7) oppure “Gestione delle case da gioco – società già costituita e autorizzata alla data del 23/09/2016 (art. 26, c. 12 sexies)”.

<sup>(14)</sup> Nel campo l'Amministrazione deve dichiarare se la misura di cessione a titolo oneroso non è stata attuata ai sensi dell'art. 24, comma 5-ter. Il campo va compilato nel caso in cui la risposta al campo precedente “Dichiarazione di Cessione a titolo oneroso in Revisione straordinaria” sia Sì.

§ Nuovo campo rispetto alla rilevazione precedente.

\*Campo con compilazione facoltativa.

## Contrassegno Elettronico

TIPO

QR Code

IMPRONTA (SHA-256): 6a0361d8147becb72cbaecbcb3478caa01b41eff884f255d0d4227e0228712cb

Firme digitali presenti nel documento originale

ENRICO MONTAGNANI

### Dati contenuti all'interno del Contrassegno Elettronico

Delibera di Consiglio N.242/2022

Data: 22/12/2022

Oggetto: PROVVEDIMENTO DI RAZIONALIZZAZIONE PERIODICA DELLE PARTECIPAZIONI EX ART. 20, COMMA 1 DEL D. LGS. N. 175/2016.



Ai sensi dell'articolo 23-ter, comma 5, del D.Lgs. 82/2005, le informazioni e gli elementi contenuti nel contrassegno generato elettronicamente sono idonei ai fini della verifica della corrispondenza al documento amministrativo informatico originale. Si precisa altresì che il documento amministrativo informatico originale da cui la copia analogica è tratta è stato prodotto dall'amministrazione ed è contenuto nel contrassegno.



URL: [http://www.timbro-digitale.it/GetDocument/GDOCController?qrc=b107ec360222ef80\\_p7m&auth=1](http://www.timbro-digitale.it/GetDocument/GDOCController?qrc=b107ec360222ef80_p7m&auth=1)

ID: b107ec360222ef80