



Comune di Livorno

Allegato A - Mappa delle localizzazioni - Anno 2023

Piano territoriale per l'installazione di Stazioni Radio Base per la telefonia mobile e assimilabili

Ipotesi di Localizzazioni

N°	Ipotesi Localizzazione	Gestore	Indirizzo	Note
1	Via Leonardo da Vinci c/o Terminal ferroviario	ILIAD	via Leonardo da Vinci c/o Terminal ferroviario	Privato Nuovo impianto -
2	Area Parcheggio Via Vallin Buio	VODAFONE	Via Vallin Buio	Comunale Nuovo impianto -
3	Area Parcheggio Via dei Fabbri	TIM - VODAFONE	Via dei Fabbri	Comunale Nuovo impianto -
4	Torre Faro Area TDT	TIM	TDT	Area Demaniale Nuovo impianto -
5	Torre Faro Area Darsena Petrol	TIM	Area Darsena Petrol	Area Demaniale Nuovo impianto -
6	Area Parcheggio Via G.Ciardi	TIM	Via G.Ciardi	Comunale Nuovo impianto -
7	Area Campo Sportivo Vie I Nievo - Palo Nord	ILIAD - OPNET	Viale Ippolito Nievo	Comunale Implementazione impianto esistente Candidati Alternativi
8	Area Campo Sportivo Vie I Nievo - Palo Sud	ILIAD - OPNET	Viale Ippolito Nievo	Comunale Implementazione impianto esistente
9	Area Piazza della Repubblica	VODAFONE	Piazza della Repubblica 27	Privato Implementazione impianto esistente -
10	Silos Piazzale di Marmi	WINDTRE - ILIAD	Piazzale di Marmi	Area Demaniale Nuovo impianto -
11	Campo Sportivo Rombolino	VODAFONE	Via G.Cambini	Comunale Nuovo impianto -
12	Torre Faro Molo 75	TIM	Molo 75	Area Demaniale Nuovo impianto -
13	Torre Faro Cantieri Benetti	TIM - VODAFONE	Banchina Azimut	Area Demaniale Nuovo impianto -
14	Area Viale Italia	TIM	Viale Italia 36	Privato Implementazione impianto esistente -
15	Area Via di Levante Palo Est	OPNET	Via di Levante	Comunale Implementazione impianto esistente -
16	Area Via di Levante Palo Ovest	OPNET	Via di Levante	Comunale Implementazione impianto esistente -
17	Area Via G Battista Vico	ILIAD	Via Giovan Battista Vico, snc	Privato Implementazione impianto esistente -
18	Area Campi Sportivi Banditella	ILIAD	Via Pietro Nenni snc c/o Campi Sportivi Loc Banditella	Comunale Nuovo impianto -
19	Area Comunale ex colonia Casa Firenze	TIM	Via del Littorale	Comunale Nuovo impianto -
20	Area Parcheggio Via dei Pelaghi	Candidato a disposizione	Via dei Pelaghi ang Via Sicilia	Comunale Nuovo impianto -

Aree di ricerca per le quali si demanda a candidato individuato dal gestore

N°	Gestore	Codice	Nome **	Descrizione
1	TIM	-	LI P.Zza Micheli	Area di ricerca
2	TIM	LI99	LI P.zza Del Municipio	Area di ricerca
3	TIM	LV10	LI Piazza Della Repubblica	Area di ricerca
4	TIM	LV05	LI Via Buontalenti	Area di ricerca
5	TIM	-	LI Porto Esa 1	Area di ricerca
6	TIM	-	LI Borgo Cappuccini	Area di ricerca
7	TIM	-	LI Borgo San Jacopo	Area di ricerca
8	TIM	-	LI Aurelia	Area di ricerca
9	TIM	-	Limoncino Tr *	Area di ricerca
10	TIM	-	Montenero Nord	Area di ricerca
11	TIM	-	Calafuria	Area di ricerca

1	VODAFONE	-	Livorno Iglesias	Area di ricerca
2	VODAFONE	-	Livorno Santo Stefano	Area di ricerca
3	VODAFONE	-	LI Via Genova SSI *	Area di ricerca
4	VODAFONE	-	Livorno Cistermone	Area di ricerca
5	VODAFONE	-	LI-Mamelì SSI	Area di ricerca
6	VODAFONE	-	LI Fabbriotti 2	Area di ricerca
7	VODAFONE	-	LI - Fabbriotti TRA *	Area di ricerca
8	VODAFONE	-	LI Bagni Pancaldi	Area di ricerca
9	VODAFONE	-	LI Piazza Vittoria	Area di ricerca
10	VODAFONE	-	LI Ambrogiana	Area di ricerca
11	VODAFONE	-	Livorno Padula	Area di ricerca
12	VODAFONE	-	Limoncino	Area di ricerca
13	VODAFONE	-	LI Kayser	Area di ricerca
14	VODAFONE	-	NIN4830	Area di ricerca
15	VODAFONE	-	Livorno Montenero Alto	Area di ricerca
16	VODAFONE	-	Quercianella New	Area di ricerca

1	WINDTRE	LI316	Livorno Piazza Vittoria *	Area di ricerca
2	WINDTRE	NEW_LI_67	Provvisorio_NEW_LI_67	Area di ricerca
3	WINDTRE	LI322	Livorno Ardenza *	Area di ricerca
4	WINDTRE	NEW_LI_58	Livorno Via Del Vecchio Faro	Area di ricerca
5	WINDTRE	LI092	Livorno Via Del Vecchio Faro	Area di ricerca
6	WINDTRE	NEW_LI_32	Provvisorio_NEW_LI_32	Area di ricerca
7	WINDTRE	NEW_LI_79	Provvisorio_NEW_LI_79	Area di ricerca
8	WINDTRE	LI134	Livorno Via Buozzi	Candidato puntuale
9	WINDTRE	LI135	Livorno Via Liverani	Candidato puntuale

1	ILIAD	LI57122_005	-	Area di ricerca
2	ILIAD	LI57127_003	-	Area di ricerca
3	ILIAD	LI57127_005	-	Area di ricerca
4	ILIAD	LI57127_006	-	Area di ricerca
5	ILIAD	LI57127_001	-	Area di ricerca
6	ILIAD	LI57128_006	-	Area di ricerca
7	ILIAD	LI57016_009	-	Area di ricerca

1	OPNET	SARF1	SARF1	Area di ricerca
2	OPNET	SARF4	SARF4	Area di ricerca

* NOTA: per la seguente area di ricerca viene confermato l'impianto esistente in alternativa si demanda a candidato individuato dal gestore

**NOTA: Il campo "Nome" è stato acquisito dai programmi di sviluppo presentati dal gestore. Tale campo non sempre corrisponde all'effettiva zona su cui insiste l'areale di ricerca.

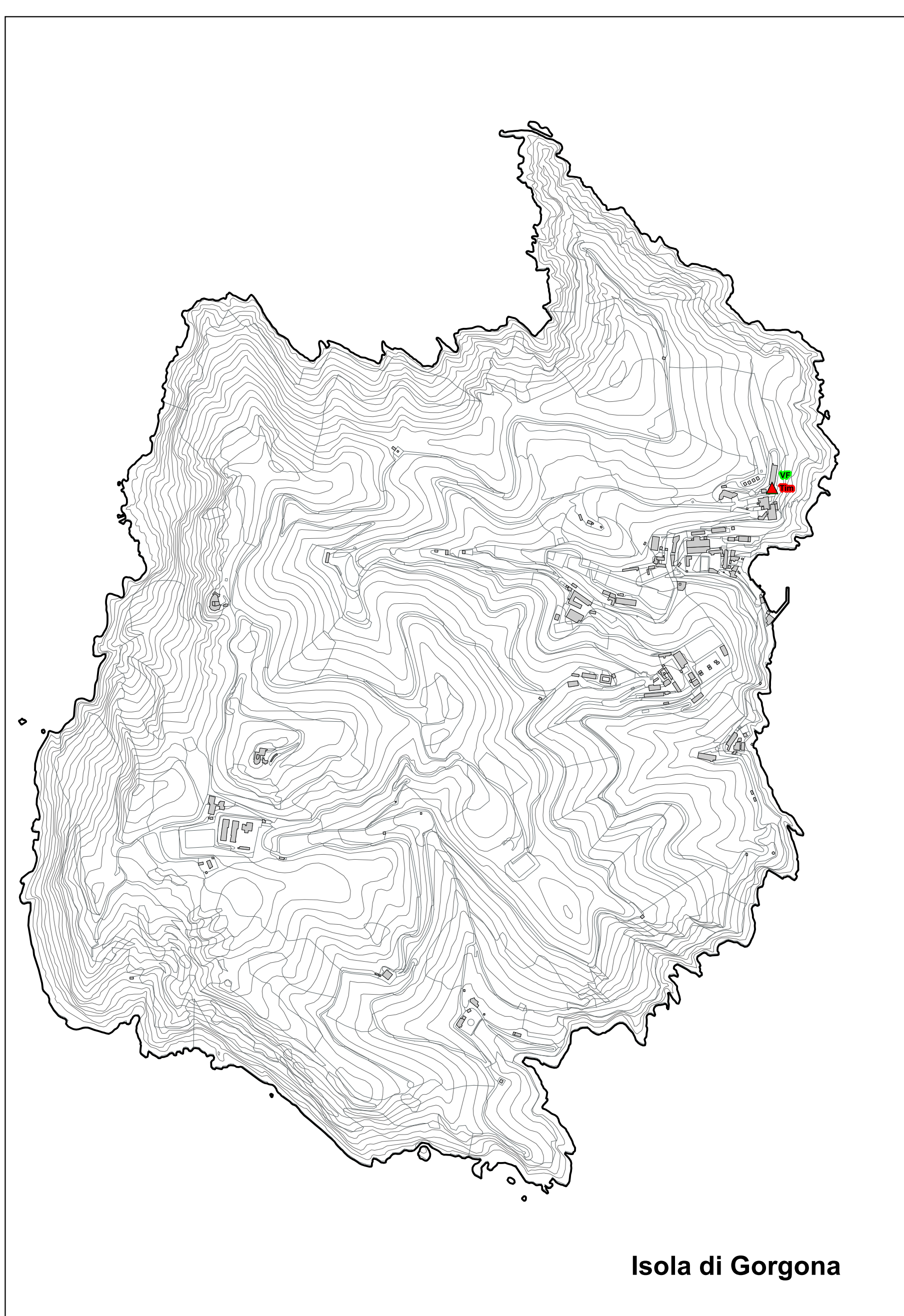

Isola di Gorgona

Legenda

●	Ipotesi Localizzazione	□	TIM
▲	TIM Impianti Attivi (TIM)	□	VODAFONE
▲	VODAFONE Impianti Attivi (VF)	□	WINDTRE
▲	WINDTRE Impianti Attivi (W3)	■	WINDTRE
▲	ILIAD Impianti Attivi (IL)	□	ILIAD
▲	OPNET Impianti Attivi (OP)	□	OPNET
▲	RFI Impianti Attivi (RFI)		
▼	TIM Microcelle Attive (TIM)		
▼	VODAFONE Microcelle Attive (VF)		
▼	WINDTRE Microcelle Attive (W3)		
▼	RFI Microcelle Attive (RFI)		

Aree di ricerca per le quali si demanda a candidato individuato dal gestore

□	TIM
□	VODAFONE
□	WINDTRE
■	WINDTRE
□	ILIAD
□	OPNET

Contrassegno Elettronico

TIPO

QR Code

IMPRONTA (SHA-256): b2267f61f3c00ec379d58d3ef77d85ad122e0250c771580d04793d3587254805

Firme digitali presenti nel documento originale

LEONARDO GONNELLI

Dati contenuti all'interno del Contrassegno Elettronico

Delibera di Consiglio N.168/2023

Data: 28/07/2023

Oggetto: APPROVAZIONE DEL "PROGRAMMA COMUNALE DEGLI IMPIANTI PER LA TELEFONIA MOBILE "- AGGIORNAMENTO 2023



Ai sensi dell'articolo 23-ter, comma 5, del D.Lgs. 82/2005, le informazioni e gli elementi contenuti nel contrassegno generato elettronicamente sono idonei ai fini della verifica della corrispondenza al documento amministrativo informatico originale. Si precisa altresì che il documento amministrativo informatico originale da cui la copia analogica è tratta è stato prodotto dall'amministrazione ed è contenuto nel contrassegno.



URL: http://www.timbro-digitale.it/GetDocument/GDOCController?qrc=9ad845b6138d7798_p7m&auth=1

ID: 9ad845b6138d7798